

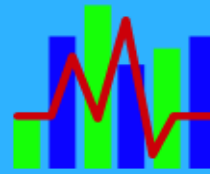

MINISTERIO  
DE ENERGÍA Y MINAS  
REPÚBLICA DOMINICANA



BARÓMETRO  
ENERGÍA Y MINAS

Año II, N°56, Santo Domingo, D. N., República Dominicana, miércoles 08 FEBRERO 2017

56



*Fuerza de Trabajo Formal Perceptora de Ingresos de Diez Años y Más, desde 2011 hasta 2016: Casos de Minas y Canteras y Electricidad, Gas y Agua*

*Comercio de Combustibles Minerales, Lubricantes y Materiales Relacionados entre República Dominicana y Estados Unidos, desde 2010 hasta noviembre 2016*

*Evolución de Precios de Gasolinas Premium y Regular Pagados por el Público en República Dominicana, desde 28 enero a 03 febrero 2017 hasta 30 enero a 05 febrero 2016*



Dirección de Estadísticas e Investigaciones, -DEI- del  
Ministerio de Energía y Minas -MEM-

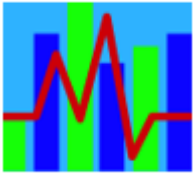

# BARÓMETRO ENERGÍA y MINAS -BEM-

---

El Barómetro de Energía y Minas (BEM) es una publicación -de la Dirección de Estadísticas e Investigaciones (DEI) del Ministerio de Energía y Minas (MEM) de la República Dominicana- dedicada a la información y orientación sobre principales índices, indicadores, variables, procesos coyunturales y estructurales de la minería y energía nacionales, en el marco del contexto internacional. Los artículos, cuadros estadísticos, gráficos, opiniones, declaraciones y planteamientos en general, contenidos en este órgano, son de exclusiva responsabilidad del o los firmantes(s) y, por consiguiente, no comprometen de modo alguno al Ministerio de Energía y Minas (MEM) y, en particular, esta Dirección de Estadísticas e Investigaciones (DEI).

## **Responsabilidad editorial:**

Luis H. Vargas (Director de la DEI del MEM)

William Campos Vargas (Analista de la DEI del MEM)

## **Responsabilidad técnica:**

William Campos Vargas (Analista de la DEI del MEM)

## **Dirección postal:**

Avenida Tiradentes, esquina calle Heriberto Pieter 53

(Bloque B del BNV)

Ensanche Naco

Santo Domingo, D. N.

República Dominicana

## **Dirección electrónica:**

[info@mem.gob.do](mailto:info@mem.gob.do)

**Teléfono:** 809 373 1800

**Fax:** 809 555 5555

## **INDICE:**

### **1.-Fuerza de Trabajo Formal Perceptora de Ingresos de Diez Años y Más, desde 2011 hasta 2016: Casos de Minas y Canteras y Electricidad, Gas y Agua**

**Luis H. Vargas (Director de la Dirección de Estadísticas e Investigaciones –DEI- del MEM) .....03**

*ANEXO ESTADISTICO III: Estructura de la Fuerza de Trabajo Formal Perceptora de Ingresos de Diez Años y Más, desde 2011 hasta 2016: Casos de Minas y Canteras y Electricidad, Gas y Agua.....09*

### **2.-Comercio de Combustibles Minerales, Lubricantes y Materiales Relacionados entre República Dominicana y Estados Unidos, desde 2010 hasta noviembre 2016**

**Luis H. Vargas (Director de la Dirección de Estadísticas e Investigaciones –DEI- del MEM) .....95**

*ANEXO ESTADISTICO I: Evolución del Comercio de Combustibles Minerales, Lubricantes y Materiales Relacionados entre República Dominicana y Estados Unidos, desde 2010 hasta noviembre 2016.....99*

### **3.-Evolución de Precios de Gasolinas Premium y Regular Pagados por el Público en República Dominicana, desde 28 enero a 03 febrero 2017 hasta 30 enero a 05 febrero 2016**

**Luis H. Vargas (Director de la Dirección de Estadísticas e Investigaciones –DEI- del MEM) .....123**

*ANEXO ESTADISTICO II: Estructura y Evolución de Precios de Gasolinas Premium y Regular Pagados por el Público en República Dominicana, desde 28 enero a 03 febrero 2017 hasta 30 enero a 05 febrero 2016.....127*



## *Fuerza de Trabajo Formal Perceptora de Ingresos de Diez Años y Más, desde 2011 hasta 2016: Casos de Minas y Canteras y Electricidad, Gas y Agua*

**Luis H. Vargas (Director de la Dirección de Estadísticas e Investigaciones –DEI- del Ministerio de Energía y Minas –MEM-)**

La Población Económicamente Activa Ocupada Formal Perceptora de Ingresos (PEAOPI) de diez años y más ha aportado la mayor parte del aumento del número de trabajadores remunerados en República Dominicana en los últimos cinco años, según datos suministrados, sustentados en encuestas nacionales, por el Banco Central.

La capa de la fuerza de trabajo formal comprende a todos los salariables que laboran en empresas de cinco o más empleados, los trabajadores por cuenta propia y patronos que pertenecen a los grupos ocupacionales de profesionales independientes e Intelectuales, gerentes y personal administrativo y profesionales y técnicos, independientemente del tamaño del establecimiento del negocio.

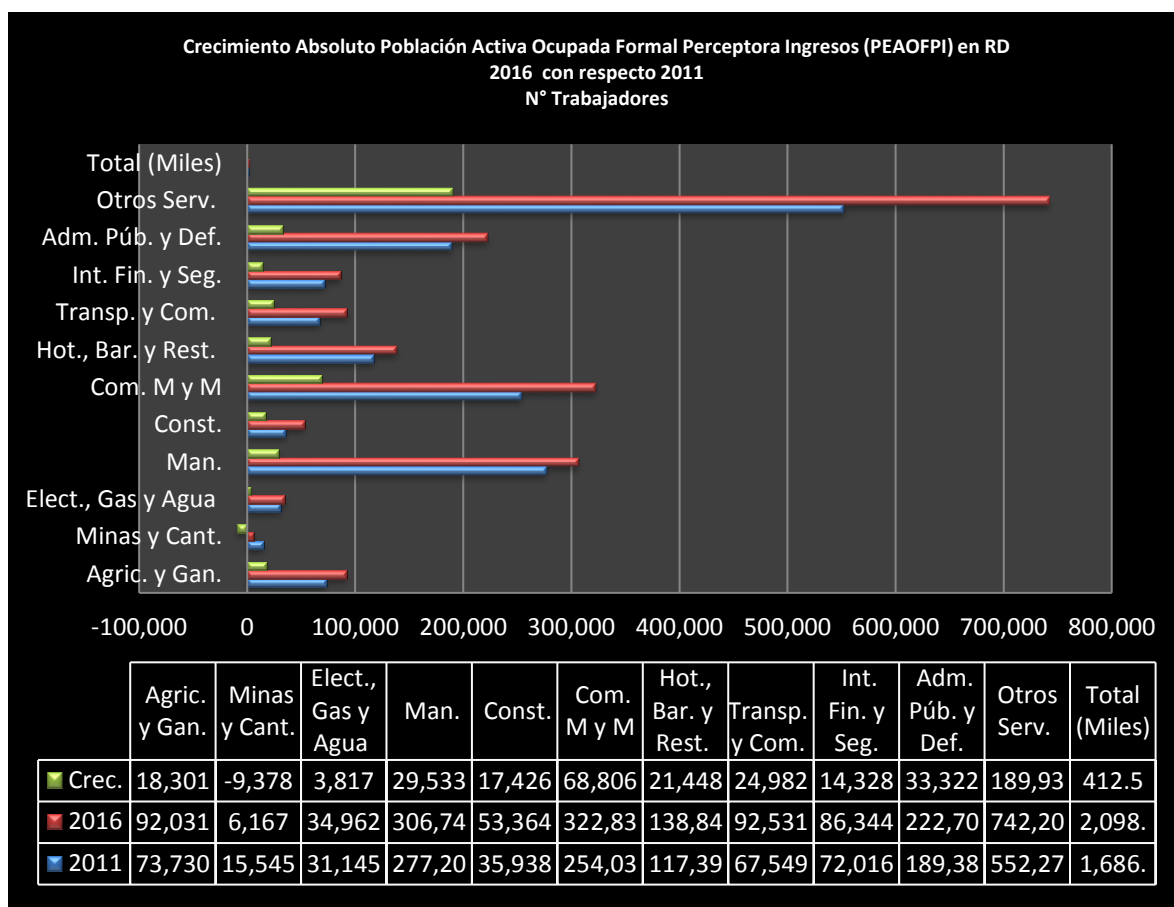

Desde 2011 hasta 2016, la mano de obra remunerada por cuenta ajena o propia ha crecido 412,520 (24,46%) unidades, a 2,098,736 de 1,686,216 empleos, sobre la base fundamental de las nuevas ocupaciones de las Ramas Productivas Económicas (RPE) de Otros Servicios: 189,935 (34,39%) a 742,209 de 552,274; Comercio al por Mayor y Menor: 68,806 (27,09%)

a 322,836 de 254,030 y Administración Pública y Defensa: 33,322 (17,63%) a 222,709 de 189,337.

En el caso de Electricidad, Gas y Agua en el mismo lapso, el incremento de la fuerza de trabajo ascendió 3,817 (12,26%); en tanto que en el Minas y Canteras el decremento laboral sumó 9,378 (-60,33%); vale decir, una reducción conjunta de 5,561 (12,66%) empleados a 41,129 de 47,090.

Entre los motivos más relevantes citados corrientemente sobre esta contracción de mano de labor se cuentan la finalización de edificación de plantas industriales, la desinversión en equipos y máquinas e instalaciones, las oscilaciones pronunciadas de las fases cíclicas de los negocios, la retracción de las ventas interiores y exteriores y la escalada de la productividad laboral.

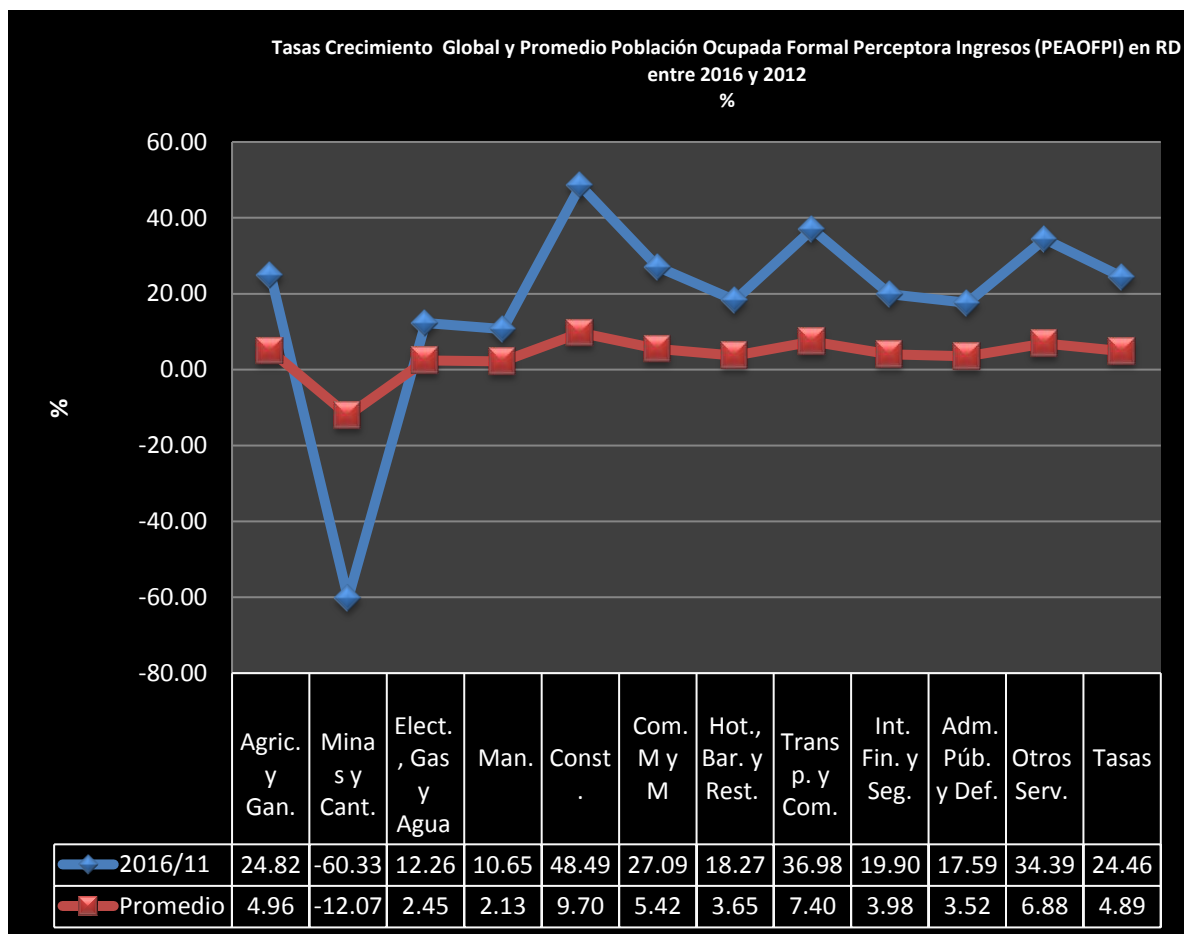

En sentido general, la tasa de crecimiento de la población ocupada formal receptora de renta de 2016 a 2011 registró 24,46%, igual al promedio anual a 4,89%, apoyada principalmente de manera sucesiva en los ramos de Otros Servicios: 34,39% y 6,88%, Comercio al por Mayor y Menor: 27,09% y 5,42% y Construcción: 48,49% y 9,70%; cuyas tendencias alcistas se opusieron a la dinámica bajista de Electricidad, Gas y Agua: 12,26% y 2,45% o negativa de Minas y Canteras: 60,33% y 12,07%.

Participación Relativa Población Activa Ocupada Formal Perceptora Ingresos (PEAOFPI) en RD  
2011, 2016 y entre 2016 y 2011  
%

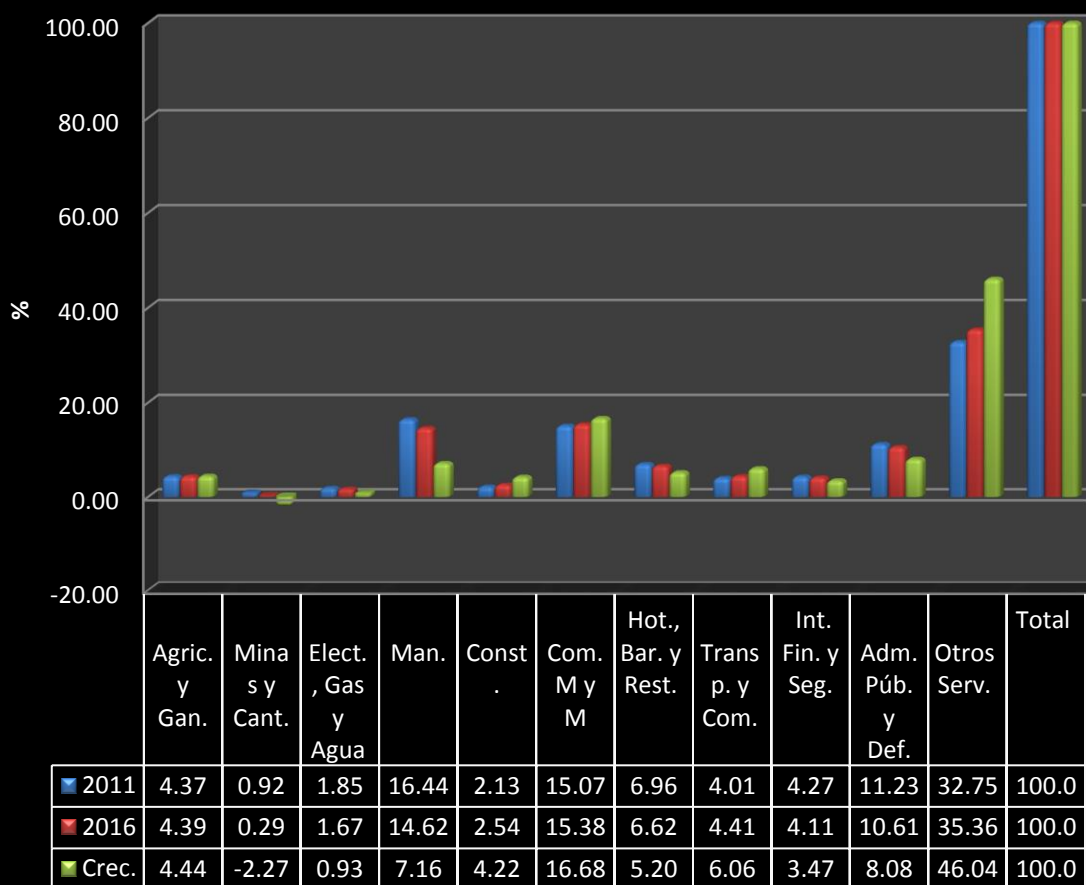

Entre 2012 y 2016, la contribución de las variaciones relativas de los trabajadores ocupados remunerados formales por ramo productivo al crecimiento de la población ocupada formalizada perceptora de ingresos dependió, conforme a orden de importancia, de Otros Servicios: 46,04% -a raíz a su vez de su escalada a 35,36% en ponderación porcentual en el volumen de trabajo formal total-, el Comercio al por Menor y Mayor: 16,68% y Manufacturas: 7,16%. Las ramas de Minas y Canteras y Electricidad, Gas y Agua tabularon respectivamente la aportación negativa de -2,27% y la mínima de 0,93%.

Crecimiento Absoluto de la PEAOTPI y PEAOFPI en RD por Rama Productiva Económica (RPE) en RD  
2016 a 2011  
N° Trabajadores

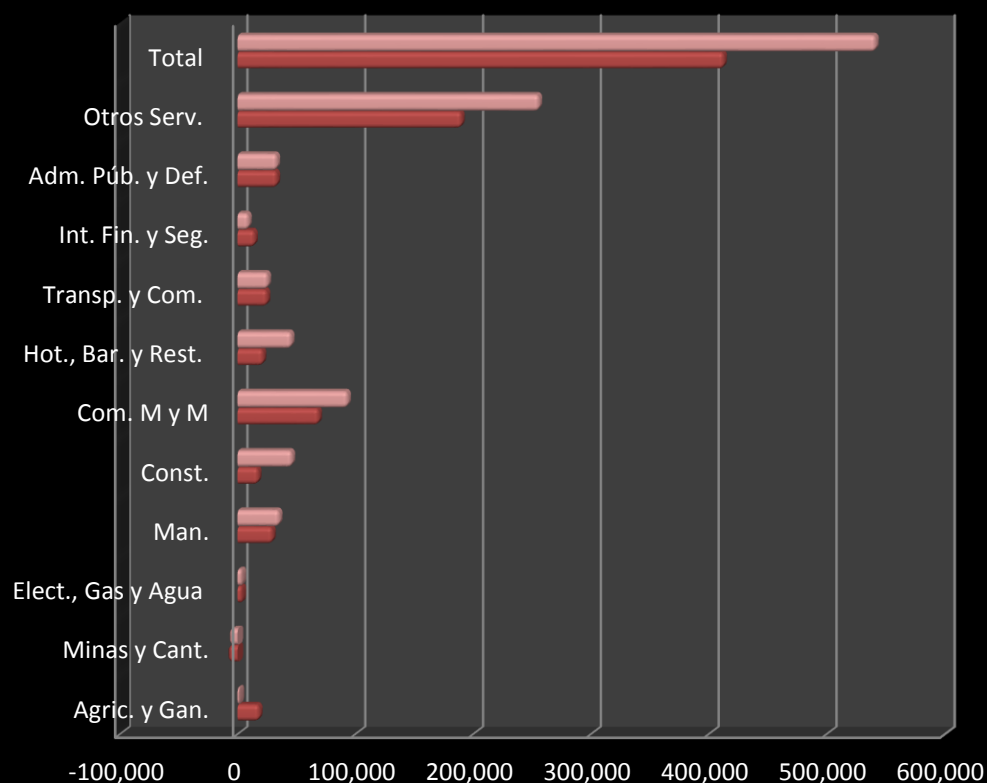

	Agric. y Gan.	Minas y Cant.	Elect., Gas y Agua	Man.	Const.	Com. M y M	Hot., Bar. y Rest.	Transp. y Com.	Int. Fin. y Seg.	Adm. Púb. y Def.	Otros Serv.	Total
■ 2016-11 PEAOTPI	1,603	-8,357	3,817	35,301	46,040	93,403	45,516	25,653	9,274	33,322	255,745	541,312
■ 2016-11 PEAOFPI	18,301	-9,378	3,817	29,533	17,426	68,806	21,448	24,982	14,328	33,322	189,934	412,520

Durante el último cuatrienio, el aporte del aumento de 412,520 trabajadores de la Población Económicamente Activa Ocupada Formal Perceptora de Ingresos (PEAOFPI) al crecimiento de 541,312 empleados de la Población Económicamente Activa Ocupada Total Perceptora de Ingresos (PEAOTPI) equivalió 76,21%; es decir la creación de más de tres empleos de cada cuatro nuevos.

Finalmente, exceptuando Electricidad, Gas y Agua y Administración Pública y Defensa, caracterizadas por la contratación de trabajadores ocupados 100,00% formales, hay que puntualizar que las ramas formalizadas que más contribuyeron relativamente a la expansión de la plantilla laboral total -tanto formal como informal- fueron las siguientes: Otros Servicios con 189,350 empleos (74,27%), Comercio al por Mayor y Menor con 68,806 (73,67%) y Manufacturas con 29,533 (83,66%); cifras equivalentes a la mayor parte (287,689 unidades o 53,15%) de todos los empleos adicionales creados (541,312 unidades o 100,00%).



Aporte de las Variaciones Relativas de la PEAOFPI al Crecimiento Porcentual de la PEAOTPI por Rama en RD entre 2012 y 2016  
%

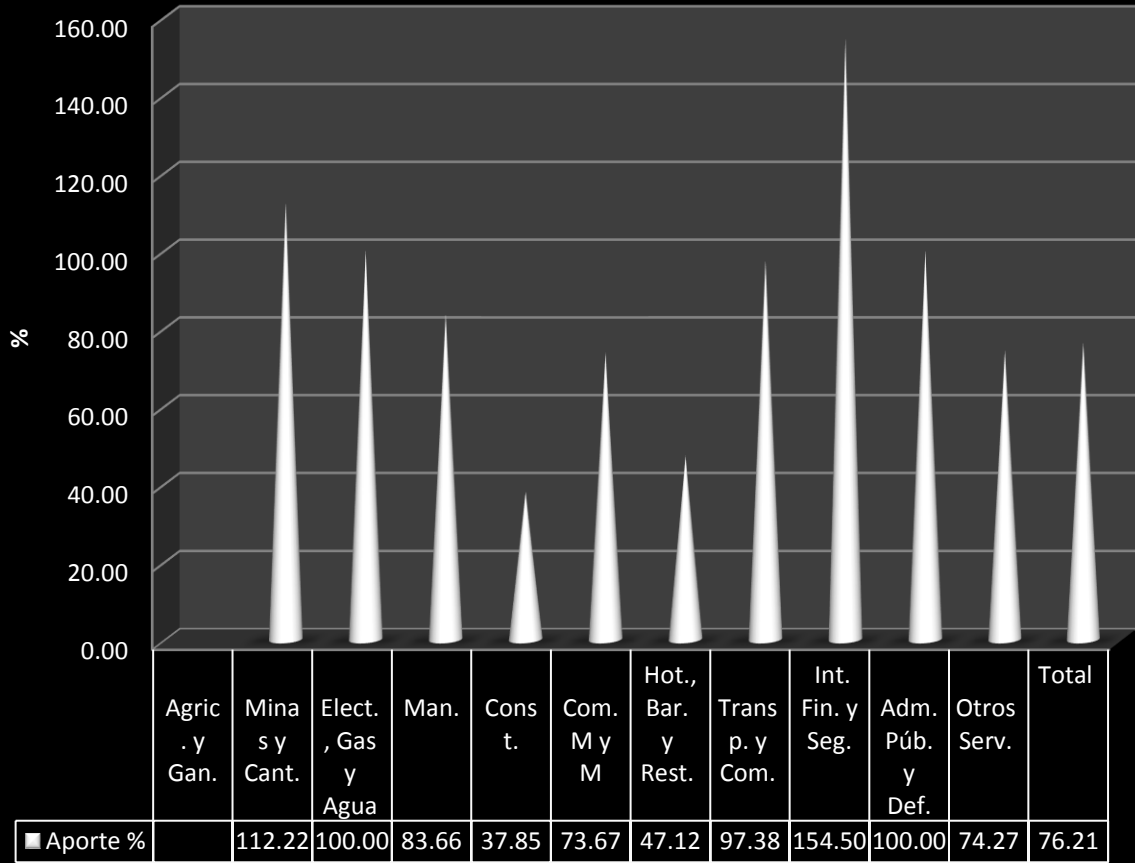



**ANEXO ESTADISTICO I:**

***Estructura de la Fuerza de Trabajo Formal Perceptora de Ingresos de Diez Años y Más,  
desde 2011 hasta 2016: Casos de Minas y Canteras y Electricidad, Gas y Agua***

POBLACION ECONOMICAMENTE ACTIVA OCUPADA FORMAL PERCEPTORA de INGRESOS (PEAOFPI) POR RAMA ACTIVIDAD ECONOMICA											
2010											
N° TRABAJADORES											
RAMAS	Perceptores	Deciles									
	Ingresos	1	2	3	4	5	6	7	8	9	10
Agric. y Ganadería	56,906	17,240	7,953	7,844	5,197	6,763	3,010	2,326	2,053	1,884	2,636
Minas y Canteras	9,592	554	354	294	119	969	1,419	4,056	409	758	660
Electricidad, Gas y Agua	37,741	2,045	3,427	2,236	3,749	2,250	2,753	4,312	5,367	9,576	2,026
Manufacturas	281,199	27,854	41,313	38,489	34,117	29,747	24,858	24,743	27,029	14,180	18,869
Construcción	40,257	952	485	2,778	2,894	5,480	3,905	5,271	3,181	5,851	9,460
Com. Por Mayor Menor	251,447	27,778	23,647	26,183	41,588	33,130	25,305	21,180	18,209	17,134	17,293
Hoteles, Bares y Rest.	110,062	13,504	6,825	19,422	14,623	14,537	15,366	10,969	7,355	4,635	2,826
Transporte y Com.	70,890	2,482	5,050	3,891	4,772	6,967	6,976	12,420	9,888	10,571	7,873
Interm. Fin. y Seguros	65,137	3,087	1,875	3,265	3,149	6,632	8,214	11,722	8,828	6,051	12,314
Adm. Pública y Defensa	184,575	11,547	21,036	22,799	15,439	15,994	23,226	20,985	14,738	19,705	19,106
Otros Servicios	523,323	56,069	51,147	35,911	37,465	40,643	48,080	45,128	66,055	72,767	70,058
<b>Total:</b>	<b>1,631,129</b>	<b>163,112</b>	<b>163,112</b>	<b>163,112</b>	<b>163,112</b>	<b>163,112</b>	<b>163,112</b>	<b>163,112</b>	<b>163,112</b>	<b>163,112</b>	<b>163,121</b>
Cuadro reelaborado por: L.H.Vargas											
Nota 1: Estimaciones ajustadas según proyecciones oficiales de ONAPLAN en 1999											
Fuente: BCRD											

POBLACION ECONOMICAMENTE ACTIVA OCUPADA FORMAL PERCEPTORA de INGRESOS (PEAOFPI) POR RAMA ACTIVIDAD ECONOMICA											
2011											
Nº TRABAJADORES											
RAMAS	Perceptores	Deciles									
	Ingresos	1	2	3	4	5	6	7	8	9	10
Agric. y Ganadería	73,730	21,948	11,203	9,570	6,398	5,315	4,237	3,620	3,927	3,566	3,946
Minas y Canteras	15,545	791	927	1,338	915	783	1,594	1,586	823	4,269	2,519
Electricidad, Gas y Agua	31,145	861	3,488	4,877	1,651	3,100	6,011	2,292	3,345	2,334	3,186
Manufacturas	277,208	28,894	41,871	32,134	37,480	30,354	29,479	22,743	24,552	18,762	10,939
Construcción	35,938	781	1,545	2,173	1,298	1,978	4,328	4,498	3,970	4,968	10,399
Com. Por Mayor Menor	254,030	23,935	24,073	28,716	37,251	29,251	24,175	25,109	17,118	17,767	26,635
Hoteles, Bares y Rest.	117,394	11,480	12,005	20,717	20,040	14,858	14,507	9,862	7,162	3,921	2,842
Transporte y Com.	67,549	2,959	3,090	3,844	5,963	5,282	7,491	10,917	10,286	10,706	7,011
Interm. Fin. y Seguros	72,016	1,951	1,900	2,814	5,529	12,837	6,652	10,801	7,982	6,512	15,038
Adm. Pública y Defensa	189,387	13,812	20,668	19,038	14,828	24,677	22,499	23,644	17,277	16,161	16,783
Otros Servicios	552,274	61,209	47,851	43,400	37,268	40,186	47,648	53,549	72,179	79,655	69,329
<b>Total:</b>	<b>1,686,216</b>	<b>168,621</b>	<b>168,621</b>	<b>168,621</b>	<b>168,621</b>	<b>168,621</b>	<b>168,621</b>	<b>168,621</b>	<b>168,621</b>	<b>168,621</b>	<b>168,627</b>

Cuadro reelaborado por: L.H.Vargas

Nota 1: Estimaciones ajustadas según proyecciones oficiales de ONAPLAN en 1999

Fuente: BCRD

<b>POBLACION ECONOMICAMENTE ACTIVA OCUPADA FORMAL PERCEPTORA de INGRESOS (PEAOFPI) POR RAMA ACTIVIDAD ECONOMICA</b>											
<b>2012</b>											
<b>N° TRABAJADORES</b>											
<b>RAMAS</b>	<b>Perceptores</b>	<b>Deciles</b>									
	<b>Ingresos</b>	<b>1</b>	<b>2</b>	<b>3</b>	<b>4</b>	<b>5</b>	<b>6</b>	<b>7</b>	<b>8</b>	<b>9</b>	<b>10</b>
<b>Agric. y Ganadería</b>	65,532	19,694	10,822	5,938	7,148	5,739	6,524	3,060	2,985	1,796	1,826
<b>Minas y Canteras</b>	<b>12,905</b>	<b>342</b>	<b>1,118</b>	<b>1,903</b>	<b>272</b>	<b>1,326</b>	<b>1,414</b>	<b>1,805</b>	<b>1,222</b>	<b>2,084</b>	<b>1,419</b>
<b>Electricidad, Gas y Agua</b>	43,665	2,148	2,773	5,390	4,178	2,577	4,639	9,150	5,150	1,567	6,093
<b>Manufacturas</b>	<b>292,830</b>	<b>32,468</b>	<b>41,947</b>	<b>42,488</b>	<b>33,162</b>	<b>30,555</b>	<b>31,920</b>	<b>26,856</b>	<b>24,715</b>	<b>16,155</b>	<b>12,564</b>
<b>Construcción</b>	40,323	1,202	1,933	2,632	1,893	5,245	4,285	4,218	4,481	5,373	9,061
<b>Com. Por Mayor Menor</b>	236,447	24,792	22,549	24,625	26,391	38,438	26,446	18,832	20,044	11,980	22,350
<b>Hoteles, Bares y Rest.</b>	123,299	13,886	11,707	17,460	19,080	12,905	12,443	11,246	7,773	13,734	3,065
<b>Transporte y Com.</b>	71,306	4,001	5,033	3,094	8,250	8,792	11,026	11,128	7,282	7,884	4,816
<b>Interm. Fin. y Seguros</b>	82,080	2,370	2,427	5,240	2,859	10,005	7,856	10,450	8,451	10,918	21,504
<b>Adm. Pública y Defensa</b>	194,560	12,207	19,708	16,072	20,974	15,741	16,990	23,105	23,448	23,239	23,076
<b>Otros Servicios</b>	553,281	58,512	51,605	46,780	47,415	40,299	48,079	51,772	66,071	76,892	65,856
<b>Total:</b>	<b>1,716,228</b>	<b>171,622</b>	<b>171,622</b>	<b>171,622</b>	<b>171,622</b>	<b>171,622</b>	<b>171,622</b>	<b>171,622</b>	<b>171,622</b>	<b>171,622</b>	<b>171,630</b>

Cuadro reelaborado por: L.H.Vargas

Nota 1: Estimaciones ajustadas según proyecciones oficiales de ONAPLAN en 1999

Fuente: BCRD

**POBLACION ECONOMICAMENTE ACTIVA OCUPADA FORMAL PERCEPTORA de INGRESOS (PEAOFPI) POR RAMA ACTIVIDAD ECONOMICA  
2013**

**Nº TRABAJADORES**

RAMAS	Perceptores	Deciles									
	Ingresos	1	2	3	4	5	6	7	8	9	10
Agric. y Ganadería	74,396	22,030	10,539	10,940	7,428	4,597	4,900	4,307	4,119	3,306	2,230
Minas y Canteras	9,756	520	102	178	215	291	2,370	2,288	943	1,610	1,239
Electricidad, Gas y Agua	35,190	2,644	2,745	2,851	3,308	3,959	3,303	3,146	6,191	2,235	4,808
Manufacturas	292,394	30,153	37,035	40,777	37,949	32,158	35,148	31,044	21,355	14,697	12,078
Construcción	27,474	1,111	1,120	494	1,694	3,309	4,102	3,238	3,286	2,423	6,697
Com. Por Mayor Menor	257,264	26,609	22,643	32,800	35,327	36,811	25,863	22,859	21,178	16,097	17,077
Hoteles, Bares y Rest.	120,700	13,663	14,432	16,023	15,855	13,567	12,270	13,272	8,273	8,628	4,717
Transporte y Com.	90,119	3,008	7,264	6,188	6,031	11,696	13,329	10,931	16,450	6,809	8,413
Intern. Fin. y Seguros	79,468	1,951	2,689	2,486	6,516	8,635	8,014	10,405	13,116	8,787	16,869
Adm. Pública y Defensa	194,720	17,721	22,237	12,363	16,976	19,048	20,837	19,317	19,459	23,779	22,983
Otros Servicios	588,320	57,570	56,174	51,880	45,681	42,909	46,844	56,173	62,610	88,609	79,870
<b>Total:</b>	<b>1,769,801</b>	<b>176,980</b>	<b>176,980</b>	<b>176,980</b>	<b>176,980</b>	<b>176,980</b>	<b>176,980</b>	<b>176,980</b>	<b>176,980</b>	<b>176,980</b>	<b>176,981</b>

Cuadro reelaborado por: L.H.Vargas

Nota 1: Estimaciones ajustadas según proyecciones oficiales de ONAPLAN en 1999

Fuente: BCRD

POBLACION ECONOMICAMENTE ACTIVA OCUPADA FORMAL PERCEPTORA de INGRESOS (PEAOFPI) POR RAMA ACTIVIDAD ECONOMICA

2014

N° TRABAJADORES

RAMAS	Perceptores		Deciles									
	Ingresos		1	2	3	4	5	6	7	8	9	10
Agric. y Ganadería	94,092	24,319	16,011	9,390	6,502	9,540	7,012	3,469	7,997	3,676	6,176	
Minas y Canteras	5,755	176	196	175	1,010	310	1,272	126	825	546	1,119	
Electricidad, Gas y Agua	34,478	1,917	2,867	4,132	4,665	2,431	2,992	4,284	4,418	2,829	3,943	
Manufacturas	288,770	23,399	44,270	39,601	36,985	36,128	32,938	21,607	23,050	15,101	15,691	
Construcción	42,681	761	2,068	1,792	3,022	6,218	4,660	4,846	6,282	4,801	8,231	
Com. Por Mayor Menor	291,369	34,268	24,391	35,055	33,617	41,539	31,938	32,567	20,448	20,071	17,475	
Hoteles, Bares y Rest.	134,768	15,515	15,844	20,854	18,938	13,147	12,757	12,797	10,337	10,597	3,982	
Transporte y Com.	92,028	5,302	5,457	4,564	9,586	9,769	16,379	12,705	11,822	8,537	7,907	
Interm. Fin. y Seguros	83,517	104	1,893	2,836	4,363	8,129	16,888	8,937	12,370	15,587	12,410	
Adm. Pública y Defensa	191,598	13,413	16,528	17,917	16,850	15,895	17,212	25,071	24,761	19,020	24,931	
Otros Servicios	606,440	67,375	57,024	50,233	51,011	43,443	42,501	60,140	64,239	85,784	84,690	
<b>Total:</b>	<b>1,865,496</b>	<b>186,549</b>	<b>186,549</b>	<b>186,549</b>	<b>186,549</b>	<b>186,549</b>	<b>186,549</b>	<b>186,549</b>	<b>186,549</b>	<b>186,549</b>	<b>186,555</b>	

Cuadro reelaborado por: L.H.Vargas

Nota 1: Estimaciones ajustadas según proyecciones oficiales de ONAPLAN en 1999

Fuente: BCRD



POBLACION ECONOMICAMENTE ACTIVA OCUPADA FORMAL PERCEPTORA de INGRESOS (PEAOFPI) POR RAMA ACTIVIDAD ECONOMICA											
2015											
N° TRABAJADORES											
RAMAS	Perceptores		Deciles								
	Ingresos	1	2	3	4	5	6	7	8	9	10
Agric. y Ganadería	81,574	22,761	12,075	11,771	8,997	4,693	4,280	4,773	3,502	3,209	5,513
Minas y Canteras	8,303	136		134	626	1,189	585	1,449	1,378	1,135	1,671
Electricidad, Gas y Agua	37,853	2,499	3,234	3,966	829	3,605	2,888	8,120	6,398	2,552	3,762
Manufacturas	302,027	18,744	45,008	45,814	34,079	40,658	34,807	30,025	21,964	17,191	13,737
Construcción	64,039	1,932	2,274	2,672	2,323	7,959	4,376	4,425	7,937	9,981	20,160
Com. Por Mayor Menor	304,406	29,009	31,812	29,072	41,853	40,837	38,927	25,935	31,958	20,044	14,959
Hoteles, Bares y Rest.	141,352	19,284	17,921	20,433	22,869	13,118	15,454	12,826	9,972	7,514	1,961
Transporte y Com.	96,550	7,464	4,593	7,879	10,942	10,612	9,495	13,931	7,072	15,521	9,041
Interm. Fin. y Seguros	75,923	935	1,940	3,047	4,239	4,644	10,912	12,186	15,496	9,599	12,925
Adm. Pública y Defensa	199,704	19,160	13,859	23,627	13,941	21,763	17,017	24,771	26,787	13,451	25,328
Otros Servicios	654,852	74,734	63,942	48,243	55,960	47,580	57,917	58,217	64,194	96,461	87,604
<b>Total:</b>	<b>1,966,583</b>	<b>196,658</b>	<b>196,658</b>	<b>196,658</b>	<b>196,658</b>	<b>196,658</b>	<b>196,658</b>	<b>196,658</b>	<b>196,658</b>	<b>196,658</b>	<b>196,661</b>

Cuadro reelaborado por: L.H.Vargas

Nota 1: Estimaciones ajustadas según proyecciones oficiales de ONAPLAN en 1999

Fuente: BCRD

POBLACION ECONOMICAMENTE ACTIVA OCUPADA FORMAL PERCEPTORA de INGRESOS (PEAOFPI) POR RAMA ACTIVIDAD ECONOMICA											
2016											
N° TRABAJADORES											
RAMAS	Perceptores	Deciles									
	Ingresos	1	2	3	4	5	6	7	8	9	10
Agric. y Ganadería	92,031	23,579	18,957	13,589	7,038	8,007	4,911	4,564	5,137	1,595	4,654
Minas y Canteras	6,167	110	94	150	164	926	222	793	468	2,189	1,051
Electricidad, Gas y Agua	34,962	3,237	1,947	1,528	3,461	2,101	5,715	4,751	5,913	3,478	2,831
Manufacturas	306,741	25,508	42,110	50,400	33,095	41,774	36,209	29,804	19,613	14,741	13,487
Construcción	53,364	1,348	1,991	3,545	3,075	6,053	2,836	6,061	7,946	5,876	14,633
Com. Por Mayor Menor	322,836	30,526	29,354	33,047	37,123	51,558	38,985	33,966	22,498	21,722	24,057
Hoteles, Bares y Rest.	138,842	18,600	17,596	24,459	16,546	15,304	17,568	14,486	5,449	5,088	3,746
Transporte y Com.	92,531	5,009	8,524	6,058	6,568	10,474	17,723	11,591	14,070	6,085	6,429
Interm. Fin. y Seguros	86,344	707	549	4,098	3,999	7,212	10,557	11,123	16,538	17,837	13,724
Adm. Pública y Defensa	222,709	18,480	19,751	14,884	18,490	15,621	22,860	35,990	32,793	17,798	26,042
Otros Servicios	742,209	82,769	69,000	58,115	80,314	50,843	52,287	56,744	79,448	113,464	99,225
<b>Total:</b>	<b>2,098,736</b>	<b>209,873</b>	<b>209,873</b>	<b>209,873</b>	<b>209,873</b>	<b>209,873</b>	<b>209,873</b>	<b>209,873</b>	<b>209,873</b>	<b>209,873</b>	<b>209,873</b>
Cuadro reelaborado por: L.H.Vargas											
Nota 1: Estimaciones ajustadas según proyecciones oficiales de ONAPLAN en 1999											
Fuente: BCRD											

VARIACION ABSOLUTA POBLACION ECONOMICAMENTE ACTIVA OCUPADA FORMAL PERCEPTORA de INGRESOS (PEAOFFP) POR RAMA ACTIVIDAD ECONOMICA											
2011 a 2010											
N° TRABAJADORES											
RAMAS	Perceptores	Deciles									
	Ingresos	1	2	3	4	5	6	7	8	9	10
Agric. y Ganadería	16,824	4,708	3,250	1,726	1,201	-1,448	1,227	1,294	1,874	1,682	1,310
Minas y Canteras	5,953	237	573	1,044	796	-186	175	-2,470	414	3,511	1,859
Electricidad, Gas y Agua	-6,596	-1,184	61	2,641	-2,098	850	3,258	-2,020	-2,022	-7,242	1,160
Manufacturas	-3,991	1,040	558	-6,355	3,363	607	4,621	-2,000	-2,477	4,582	-7,930
Construcción	-4,319	-171	1,060	-605	-1,596	-3,502	423	-773	789	-883	939
Com. Por Mayor Menor	2,583	-3,843	426	2,533	-4,337	-3,879	-1,130	3,929	-1,091	633	9,342
Hoteles, Bares y Rest.	7,332	-2,024	5,180	1,295	5,417	321	-859	-1,107	-193	-714	16
Transporte y Com.	-3,341	477	-1,960	-47	1,191	-1,685	515	-1,503	398	135	-862
Interm. Fin. y Seguros	6,879	-1,136	25	-451	2,380	6,205	-1,562	-921	-846	461	2,724
Adm. Pública y Defensa	4,812	2,265	-368	-3,761	-611	8,683	-727	2,659	2,539	-3,544	-2,323
Otros Servicios	28,951	5,140	-3,296	7,489	-197	-457	-432	8,421	6,124	6,888	-729
<b>Total:</b>	<b>55,087</b>	<b>5,509</b>	<b>5,509</b>	<b>5,509</b>	<b>5,509</b>	<b>5,509</b>	<b>5,509</b>	<b>5,509</b>	<b>5,509</b>	<b>5,509</b>	<b>5,506</b>

Cuadro reelaborado por: L.H.Vargas

Nota 1: Estimaciones ajustadas según proyecciones oficiales de ONAPLAN en 1999

Fuente: BCRD

VARIACION ABSOLUTA POBLACION ECONOMICAMENTE ACTIVA OCUPADA FORMAL PERCEPTORA de INGRESOS (PEAOFPI) POR RAMA ACTIVIDAD ECONOMICA 2012 a 2011												
Nº TRABAJADORES												
RAMAS	Perceptores		Deciles									
	Ingresos	1	2	3	4	5	6	7	8	9	10	
Agric. y Ganadería	-8,198	-2,254	-381	-3,632	750	424	2,287	-560	-942	-1,770	-2,120	
Minas y Canteras	-2,640	-449	191	565	-643	543	-180	219	399	-2,185	-1,100	
Electricidad, Gas y Agua	12,520	1,287	-715	513	2,527	-523	-1,372	6,858	1,805	-767	2,907	
Manufacturas	15,622	3,574	76	10,354	-4,318	201	2,441	4,113	163	-2,607	1,625	
Construcción	4,385	421	388	459	595	3,267	-43	-280	511	405	-1,338	
Com. Por Mayor Menor	-17,583	857	-1,524	-4,091	-10,860	9,187	2,271	-6,277	2,926	-5,787	-4,285	
Hoteles, Bares y Rest.	5,905	2,406	-298	-3,257	-960	-1,953	-2,064	1,384	611	9,813	223	
Transporte y Com.	3,757	1,042	1,943	-750	2,287	3,510	3,535	211	-3,004	-2,822	-2,195	
Interm. Fin. y Seguros	10,064	419	527	2,426	-2,670	-2,832	1,204	-351	469	4,406	6,466	
Adm. Pública y Defensa	5,173	-1,605	-960	-2,966	6,146	-8,936	-5,509	-539	6,171	7,078	6,293	
Otros Servicios	1,007	-2,697	3,754	3,380	10,147	113	431	-1,777	-6,108	-2,763	-3,473	
<b>Total:</b>	<b>30,012</b>	<b>3,001</b>	<b>3,001</b>	<b>3,001</b>	<b>3,001</b>	<b>3,001</b>	<b>3,001</b>	<b>3,001</b>	<b>3,001</b>	<b>3,001</b>	<b>3,003</b>	

Cuadro reelaborado por: L.H.Vargas

Nota 1: Estimaciones ajustadas según proyecciones oficiales de ONAPLAN en 1999

Fuente: BCRD

VARIACION ABSOLUTA POBLACION ECONOMICAMENTE ACTIVA OCUPADA FORMAL PERCEPTORA de INGRESOS (PEAOFPI) POR RAMA ACTIVIDAD ECONOMICA

2013 a 2012

Nº TRABAJADORES

RAMAS	Perceptores	Deciles									
	Ingresos	1	2	3	4	5	6	7	8	9	10
Agric. y Ganadería	8,864	2,336	-283	5,002	280	-1,142	-1,624	1,247	1,134	1,510	404
Minas y Canteras	-3,149	178	-1,016	-1,725	-57	-1,035	956	483	-279	-474	-180
Electricidad, Gas y Agua	-8,475	496	-28	-2,539	-870	1,382	-1,336	-6,004	1,041	668	-1,285
Manufacturas	-436	-2,315	-4,912	-1,711	4,787	1,603	3,228	4,188	-3,360	-1,458	-486
Construcción	-12,849	-91	-813	-2,138	-199	-1,936	-183	-980	-1,195	-2,950	-2,364
Com. Por Mayor Menor	20,817	1,817	94	8,175	8,936	-1,627	-583	4,027	1,134	4,117	-5,273
Hoteles, Bares y Rest.	-2,599	-223	2,725	-1,437	-3,225	662	-173	2,026	500	-5,106	1,652
Transporte y Com.	18,813	-993	2,231	3,094	-2,219	2,904	2,303	-197	9,168	-1,075	3,597
Interm. Fin. y Seguros	-2,612	-419	262	-2,754	3,657	-1,370	158	-45	4,665	-2,131	-4,635
Adm. Pública y Defensa	160	5,514	2,529	-3,709	-3,998	3,307	3,847	-3,788	-3,989	540	-93
Otros Servicios	35,039	-942	4,569	5,100	-1,734	2,610	-1,235	4,401	-3,461	11,717	14,014
<b>Total:</b>	<b>53,573</b>	<b>5,358</b>	<b>5,358</b>	<b>5,358</b>	<b>5,358</b>	<b>5,358</b>	<b>5,358</b>	<b>5,358</b>	<b>5,358</b>	<b>5,358</b>	<b>5,351</b>

Cuadro reelaborado por: L.H.Vargas

Nota 1: Estimaciones ajustadas según proyecciones oficiales de ONAPLAN en 1999

Fuente: BCRD

VARIACION ABSOLUTA POBLACION ECONOMICAMENTE ACTIVA OCUPADA FORMAL PERCEPTORA de INGRESOS (PEAOFPI) POR RAMA ACTIVIDAD ECONOMICA											
2014 a 2013											
Nº TRABAJADORES											
RAMAS	Perceptores	Deciles									
	Ingresos	1	2	3	4	5	6	7	8	9	10
Agric. y Ganadería	19,696	2,289	5,472	-1,550	-926	4,943	2,112	-838	3,878	370	3,946
Minas y Canteras	-4,001	-344	94	-3	795	19	-1,098	-2,162	-118	-1,064	-120
Electricidad, Gas y Agua	-712	-727	122	1,281	1,357	-1,528	-311	1,138	-1,773	594	-865
Manufacturas	-3,624	-6,754	7,235	-1,176	-964	3,970	-2,210	-9,437	1,695	404	3,613
Construcción	15,207	-350	948	1,298	1,328	2,909	558	1,608	2,996	2,378	1,534
Com. Por Mayor Menor	34,105	7,659	1,748	2,255	-1,710	4,728	6,075	9,708	-730	3,974	398
Hoteles, Bares y Rest.	14,068	1,852	1,412	4,831	3,083	-420	487	-475	2,064	1,969	-735
Transporte y Com.	1,909	2,294	-1,807	-1,624	3,555	-1,927	3,050	1,774	-4,628	1,728	-506
Interm. Fin. y Seguros	4,049	-1,847	-796	350	-2,153	-506	8,874	-1,468	-746	6,800	-4,459
Adm. Pública y Defensa	-3,122	-4,308	-5,709	5,554	-126	-3,153	-3,625	5,754	5,302	-4,759	1,948
Otros Servicios	18,120	9,805	850	-1,647	5,330	534	-4,343	3,967	1,629	-2,825	4,820
<b>Total:</b>	<b>95,695</b>	<b>9,569</b>	<b>9,569</b>	<b>9,569</b>	<b>9,569</b>	<b>9,569</b>	<b>9,569</b>	<b>9,569</b>	<b>9,569</b>	<b>9,569</b>	<b>9,574</b>

Cuadro reelaborado por: L.H.Vargas

Nota 1: Estimaciones ajustadas según proyecciones oficiales de ONAPLAN en 1999

Fuente: BCRD

VARIACION ABSOLUTA POBLACION ECONOMICAMENTE ACTIVA OCUPADA FORMAL PERCEPTORA de INGRESOS (PEAOFFP) POR RAMA ACTIVIDAD ECONOMICA												
2015 a 2014												
N° TRABAJADORES												
RAMAS	Perceptores		Deciles									
	Ingresos	1	2	3	4	5	6	7	8	9	10	
Agric. y Ganadería	-12,518	-1,558	-3,936	2,381	2,495	-4,847	-2,732	1,304	-4,495	-467	-663	
Minas y Canteras	2,548	-40	-196	-41	-384	879	-687	1,323	553	589	552	
Electricidad, Gas y Agua	3,375	582	367	-166	-3,836	1,174	-104	3,836	1,980	-277	-181	
Manufacturas	13,257	-4,655	738	6,213	-2,906	4,530	1,869	8,418	-1,086	2,090	-1,954	
Construcción	21,358	1,171	206	880	-699	1,741	-284	-421	1,655	5,180	11,929	
Com. Por Mayor Menor	13,037	-5,259	7,421	-5,983	8,236	-702	6,989	-6,632	11,510	-27	-2,516	
Hoteles, Bares y Rest.	6,584	3,769	2,077	-421	3,931	-29	2,697	29	-365	-3,083	-2,021	
Transporte y Com.	4,522	2,162	-864	3,315	1,356	843	-6,884	1,226	-4,750	6,984	1,134	
Interm. Fin. y Seguros	-7,594	831	47	211	-124	-3,485	-5,976	3,249	3,126	-5,988	515	
Adm. Pública y Defensa	8,106	5,747	-2,669	5,710	-2,909	5,868	-195	-300	2,026	-5,569	397	
Otros Servicios	48,412	7,359	6,918	-1,990	4,949	4,137	15,416	-1,923	-45	10,677	2,914	
<b>Total:</b>	<b>101,087</b>	<b>10,109</b>	<b>10,109</b>	<b>10,109</b>	<b>10,109</b>	<b>10,109</b>	<b>10,109</b>	<b>10,109</b>	<b>10,109</b>	<b>10,109</b>	<b>10,106</b>	

Cuadro reelaborado por: L.H.Vargas

Nota 1: Estimaciones ajustadas según proyecciones oficiales de ONAPLAN en 1999

Fuente: BCRD





VARIACION RELATIVA POBLACION ECONOMICAMENTE ACTIVA OCUPADA FORMAL PERCEPTORA de INGRESOS (PEAOFFP) POR RAMA ACTIVIDAD ECONOMICA											
2011 a 2010											
%											
RAMAS	Perceptores		Deciles								
	Ingresos	1	2	3	4	5	6	7	8	9	10
Agric. y Ganadería	29.56	27.31	40.87	22.00	23.11	-21.41	40.76	55.63	91.28	89.28	49.70
Minas y Canteras	62.06		161.86	355.10	668.91	-19.20	12.33	-60.90	101.22	463.19	281.67
Electricidad, Gas y Agua	-17.48	-57.90	1.78	118.11	-55.96	37.78	118.34	-46.85	-37.67	-75.63	57.26
Manufacturas	-1.42	3.73	1.35	-16.51	9.86	2.04	18.59	-8.08	-9.16	32.31	-42.03
Construcción	-10.73	-17.96	218.56	-21.78	-55.15	-63.91	10.83	-14.67	24.80	-15.09	9.93
Com. Por Mayor Menor	1.03	-13.83	1.80	9.67	-10.43	-11.71	-4.47	18.55	-5.99	3.69	54.02
Hoteles, Bares y Rest.	6.66	-14.99	75.90	6.67	37.04	2.21	-5.59	-10.09	-2.62	-15.40	0.57
Transporte y Com.	-4.71	19.22	-38.81	-1.21	24.96	-24.19	7.38	-12.10	4.03	1.28	-10.95
Interm. Fin. y Seguros	10.56	-36.80	1.33	-13.81	75.58	93.56	-19.02	-7.86	-9.58	7.62	22.12
Adm. Pública y Defensa	2.61	19.62	-1.75	-16.50	-3.96	54.29	-3.13	12.67	17.23	-17.99	-12.16
Otros Servicios	5.53	9.17	-6.44	20.85	-0.53	-1.12	-0.90	18.66	9.27	9.47	-1.04
<b>Total:</b>	<b>3.38</b>	<b>3.38</b>	<b>3.38</b>	<b>3.38</b>	<b>3.38</b>	<b>3.38</b>	<b>3.38</b>	<b>3.38</b>	<b>3.38</b>	<b>3.38</b>	<b>3.38</b>

Cuadro reelaborado por: L.H.Vargas

Nota 1: Estimaciones ajustadas según proyecciones oficiales de ONAPLAN en 1999

Fuente: BCRD

**VARIACION RELATIVA POBLACION ECONOMICAMENTE ACTIVA OCUPADA FORMAL PERCEPTORA de INGRESOS (PEAOFFP) POR RAMA ACTIVIDAD ECONOMICA  
2012 a 2011**

RAMAS	%											
	Perceptores	Deciles										
	Ingresos	1	2	3	4	5	6	7	8	9	10	
Agric. y Ganadería	-11.12	-10.27	-3.40	-37.95	11.72	7.98	53.98	-15.47	-23.99	-49.64	-53.73	
Minas y Canteras	-16.98			42.23	-70.27	69.35	-11.29	13.81	48.48	-51.18	-43.67	
Electricidad, Gas y Agua	40.20	149.48	-20.50	10.52	153.06	-16.87	-22.82	299.21	53.96	-32.86	91.24	
Manufacturas	5.64	12.37	0.18	32.22	-11.52	0.66	8.28	18.08	0.66	-13.90	14.86	
Construcción	12.20	53.91	25.11	21.12	45.84	165.17	-0.99	-6.22	12.87	8.15	-12.87	
Com. Por Mayor Menor	-6.92	3.58	-6.33	-14.25	-29.15	31.41	9.39	-25.00	17.09	-32.57	-16.09	
Hoteles, Bares y Rest.	5.03	20.96	-2.48	-15.72	-4.79	-13.14	-14.23	14.03	8.53	250.27	7.85	
Transporte y Com.	5.56	35.21	62.88	-19.51	38.35	66.45	47.19	1.93	-29.20	-26.36	-31.31	
Interm. Fin. y Seguros	13.97	21.48	27.74	86.21	-48.29	-22.06	18.10	-3.25	5.88	67.66	43.00	
Adm. Pública y Defensa	2.73	-11.62	-4.64	-15.58	41.45	-36.21	-24.49	-2.28	35.72	43.80	37.50	
Otros Servicios	0.18	-4.41	7.85	7.79	27.23	0.28	0.90	-3.32	-8.46	-3.47	-5.01	
<b>Total:</b>	<b>1.78</b>	<b>1.78</b>	<b>1.78</b>	<b>1.78</b>	<b>1.78</b>	<b>1.78</b>	<b>1.78</b>	<b>1.78</b>	<b>1.78</b>	<b>1.78</b>	<b>1.78</b>	

Cuadro reelaborado por: L.H.Vargas

Nota 1: Estimaciones ajustadas según proyecciones oficiales de ONAPLAN en 1999

Fuente: BCRD

VARIACION RELATIVA POBLACION ECONOMICAMENTE ACTIVA OCUPADA FORMAL PERCEPTORA de INGRESOS (PEAOFPI) POR RAMA ACTIVIDAD ECONOMICA											
2013 a 2012											
%											
RAMAS	Perceptores	Deciles									
	Ingresos	1	2	3	4	5	6	7	8	9	10
Agric. y Ganadería	13.53	11.86	-2.62	84.24	3.92	-19.90	-24.89	40.75	37.99	84.08	22.12
Minas y Canteras	-24.40			-90.65	-20.96	-78.05	67.61	26.76	-22.83	-22.74	-12.68
Electricidad, Gas y Agua	-19.41	23.09	-1.01	-47.11	-20.82	53.63	-28.80	-65.62	20.21	42.63	-21.09
Manufacturas	-0.15	-7.13	-11.71	-4.03	14.44	5.25	10.11	15.59	-13.59	-9.03	-3.87
Construcción	-31.87	-7.57	-42.06	-81.23	-10.51	-36.91	-4.27	-23.23	-26.67	-54.90	-26.09
Com. Por Mayor Menor	8.80	7.33	0.42	33.20	33.86	-4.23	-2.20	21.38	5.66	34.37	-23.59
Hoteles, Bares y Rest.	-2.11	-1.61	23.28	-8.23	-16.90	5.13	-1.39	18.02	6.43	-37.18	53.90
Transporte y Com.	26.38	-24.82	44.33	100.00	-26.90	33.03	20.89	-1.77	125.90	-13.64	74.69
Interm. Fin. y Seguros	-3.18	-17.68	10.80	-52.56	127.91	-13.69	2.01	-0.43	55.20	-19.52	-21.55
Adm. Pública y Defensa	0.08	45.17	12.83	-23.08	-19.06	21.01	22.64	-16.39	-17.01	2.32	-0.40
Otros Servicios	6.33	-1.61	8.85	10.90	-3.66	6.48	-2.57	8.50	-5.24	15.24	21.28
<b>Total:</b>	<b>3.12</b>	<b>3.12</b>	<b>3.12</b>	<b>3.12</b>	<b>3.12</b>	<b>3.12</b>	<b>3.12</b>	<b>3.12</b>	<b>3.12</b>	<b>3.12</b>	<b>3.12</b>

Cuadro reelaborado por: L.H.Vargas

Nota 1: Estimaciones ajustadas según proyecciones oficiales de ONAPLAN en 1999

Fuente: BCRD

**VARIACION RELATIVA POBLACION ECONOMICAMENTE ACTIVA OCUPADA FORMAL PERCEPTORA de INGRESOS (PEAOFFP) POR RAMA ACTIVIDAD ECONOMICA  
2014 a 2013**

RAMAS	%										
	Perceptores Ingresos	1	2	3	4	5	6	7	8	9	10
Agric. y Ganadería	26.47	10.39	51.92	-14.17	-12.47	107.53	43.10	-19.46	94.15	11.19	176.95
Minas y Canteras	-41.01			-1.69	369.77	6.53	-46.33	-94.49	-12.51	-66.09	-9.69
Electricidad, Gas y Agua	-2.02	-27.50	4.44	44.93	41.02	-38.60	-9.42	36.17	-28.64	26.58	-17.99
Manufacturas	-1.24	-22.40	19.54	-2.88	-2.54	12.35	-6.29	-30.40	7.94	2.75	29.91
Construcción	55.35	-31.50	84.64	262.75	78.39	87.91	13.60	49.66	91.17	98.14	22.91
Com. Por Mayor Menor	13.26	28.78	7.72	6.88	-4.84	12.84	23.49	42.47	-3.45	24.69	2.33
Hoteles, Bares y Rest.	11.66	13.55	9.78	30.15	19.44	-3.10	3.97	-3.58	24.95	22.82	-15.58
Transporte y Com.	2.12	76.26	-24.88	-26.24	58.95	-16.48	22.88	16.23	-28.13	25.38	-6.01
Interm. Fin. y Seguros	5.10	-94.67	-29.60	14.08	-33.04	-5.86	110.73	-14.11	-5.69	77.39	-26.43
Adm. Pública y Defensa	-1.60	-24.31	-25.67	44.92	-0.74	-16.55	-17.40	29.79	27.25	-20.01	8.48
Otros Servicios	3.08	17.03	1.51	-3.17	11.67	1.24	-9.27	7.06	2.60	-3.19	6.03
<b>Total:</b>	<b>5.41</b>	<b>5.41</b>	<b>5.41</b>	<b>5.41</b>	<b>5.41</b>	<b>5.41</b>	<b>5.41</b>	<b>5.41</b>	<b>5.41</b>	<b>5.41</b>	<b>5.41</b>

Cuadro reelaborado por: L.H.Vargas

Nota 1: Estimaciones ajustadas según proyecciones oficiales de ONAPLAN en 1999

Fuente: BCRD

VARIACION RELATIVA POBLACION ECONOMICAMENTE ACTIVA OCUPADA FORMAL PERCEPTORA de INGRESOS (PEAOFPI) POR RAMA ACTIVIDAD ECONOMICA											
2015 a 2014											
%											
RAMAS	Perceptores			Deciles							
	Ingresos	1	2	3	4	5	6	7	8	9	10
Agric. y Ganadería	-13.30	-6.41	-24.58	25.36	38.37	-50.81	-38.96	37.59	-56.21	-12.70	-10.74
Minas y Canteras	44.27			-23.43	-38.02	283.55	-54.01	1,050.00	67.03	107.88	49.33
Electricidad, Gas y Agua	9.79	30.36	12.80	-4.02	-82.23	48.29	-3.48	89.54	44.82	-9.79	-4.59
Manufacturas	4.59	-19.89	1.67	15.69	-7.86	12.54	5.67	38.96	-4.71	13.84	-12.45
Construcción	50.04	153.88	9.96	49.11	-23.13	28.00	-6.09	-8.69	26.35	107.89	144.93
Com. Por Mayor Menor	4.47	-15.35	30.43	-17.07	24.50	-1.69	21.88	-20.36	56.29	-0.13	-14.40
Hoteles, Bares y Rest.	4.89	24.29	13.11	-2.02	20.76	-0.22	21.14	0.23	-3.53	-29.09	-50.75
Transporte y Com.	4.91	40.78	-15.83	72.63	14.15	8.63	-42.03	9.65	-40.18	81.81	14.34
Interm. Fin. y Seguros	-9.09	799.04	2.48	7.44	-2.84	-42.87	-35.39	36.35	25.27	-38.42	4.15
Adm. Pública y Defensa	4.23	42.85	-16.15	31.87	-17.26	36.92	-1.13	-1.20	8.18	-29.28	1.59
Otros Servicios	7.98	10.92	12.13	-3.96	9.70	9.52	36.27	-3.20	-0.07	12.45	3.44
<b>Total:</b>	<b>5.42</b>	<b>5.42</b>	<b>5.42</b>	<b>5.42</b>	<b>5.42</b>	<b>5.42</b>	<b>5.42</b>	<b>5.42</b>	<b>5.42</b>	<b>5.42</b>	<b>5.42</b>

Cuadro reelaborado por: L.H.Vargas

Nota 1: Estimaciones ajustadas según proyecciones oficiales de ONAPLAN en 1999

Fuente: BCRD

**VARIACION RELATIVA POBLACION ECONOMICAMENTE ACTIVA OCUPADA FORMAL PERCEPTORA de INGRESOS (PEAOFFP) POR RAMA ACTIVIDAD ECONOMICA  
2016 a 2015**

RAMAS	%										
	Perceptores Ingresos	1	2	3	4	5	6	7	8	9	10
Agric. y Ganadería	12.82	3.59	56.99	15.44	-21.77	70.62	14.74	-4.38	46.69	-50.30	-15.58
Minas y Canteras	-25.73			11.94	-73.80	-22.12	-62.05	-45.27	-66.04	92.86	-37.10
Electricidad, Gas y Agua	-7.64	29.53	-39.80	-61.47	317.49	-41.72	97.89	-41.49	-7.58	36.29	-24.75
Manufacturas	1.56	36.09	-6.44	10.01	-2.89	2.74	4.03	-0.74	-10.70	-14.25	-1.82
Construcción	-16.67	-30.23	-12.45	32.67	32.37	-23.95	-35.19	36.97	0.11	-41.13	-27.42
Com. Por Mayor Menor	6.05	5.23	-7.73	13.67	-11.30	26.25	0.15	30.97	-29.60	8.37	60.82
Hoteles, Bares y Rest.	-1.78	-3.55	-1.81	19.70	-27.65	16.66	13.68	12.94	-45.36	-32.29	91.02
Transporte y Com.	-4.16	-32.89	85.59	-23.11	-39.97	-1.30	86.66	-16.80	98.95	-60.80	-28.89
Interm. Fin. y Seguros	13.73	-24.39	-71.70	34.49	-5.66	55.30	-3.25	-8.72	6.72	85.82	6.18
Adm. Pública y Defensa	11.52	-3.55	42.51	-37.00	32.63	-28.22	34.34	45.29	22.42	32.32	2.82
Otros Servicios	13.34	10.75	7.91	20.46	43.52	6.86	-9.72	-2.53	23.76	17.63	13.27
<b>Total:</b>	<b>6.72</b>	<b>6.72</b>	<b>6.72</b>	<b>6.72</b>	<b>6.72</b>	<b>6.72</b>	<b>6.72</b>	<b>6.72</b>	<b>6.72</b>	<b>6.72</b>	<b>6.72</b>

Cuadro reelaborado por: L.H.Vargas

Nota 1: Estimaciones ajustadas según proyecciones oficiales de ONAPLAN en 1999

Fuente: BCRD



COMPOSICION RELATIVA POBLACION ECONOMICAMENTE ACTIVA OCUPADA FORMAL PERCEPTORA de INGRESOS (PEAOFPI) POR RAMA ACTIVIDAD ECONOMICA											
2011											
%											
RAMAS	Perceptores	Deciles									
	Ingresos	1	2	3	4	5	6	7	8	9	10
Agric. y Ganadería	4.37	13.02	6.64	5.68	3.79	3.15	2.51	2.15	2.33	2.11	2.34
Minas y Canteras	0.92	0.47	0.55	0.79	0.54	0.46	0.95	0.94	0.49	2.53	1.49
Electricidad, Gas y Agua	1.85	0.51	2.07	2.89	0.98	1.84	3.56	1.36	1.98	1.38	1.89
Manufacturas	16.44	17.14	24.83	19.06	22.23	18.00	17.48	13.49	14.56	11.13	6.49
Construcción	2.13	0.46	0.92	1.29	0.77	1.17	2.57	2.67	2.35	2.95	6.17
Com. Por Mayor Menor	15.07	14.19	14.28	17.03	22.09	17.35	14.34	14.89	10.15	10.54	15.80
Hoteles, Bares y Rest.	6.96	6.81	7.12	12.29	11.88	8.81	8.60	5.85	4.25	2.33	1.69
Transporte y Com.	4.01	1.75	1.83	2.28	3.54	3.13	4.44	6.47	6.10	6.35	4.16
Interm. Fin. y Seguros	4.27	1.16	1.13	1.67	3.28	7.61	3.94	6.41	4.73	3.86	8.92
Adm. Pública y Defensa	11.23	8.19	12.26	11.29	8.79	14.63	13.34	14.02	10.25	9.58	9.95
Otros Servicios	32.75	36.30	28.38	25.74	22.10	23.83	28.26	31.76	42.81	47.24	41.11
<b>Total:</b>	<b>100.00</b>	<b>100.00</b>	<b>100.00</b>	<b>100.00</b>	<b>100.00</b>	<b>100.00</b>	<b>100.00</b>	<b>100.00</b>	<b>100.00</b>	<b>100.00</b>	<b>100.00</b>

Cuadro reelaborado por: L.H.Vargas

Nota 1: Estimaciones ajustadas según proyecciones oficiales de ONAPLAN en 1999

Fuente: BCRD



COMPOSICION RELATIVA POBLACION ECONOMICAMENTE ACTIVA OCUPADA FORMAL PERCEPTORA de INGRESOS (PEAOFPI) POR RAMA ACTIVIDAD ECONOMICA												
2012												
%												
RAMAS	Perceptores		Deciles									
	Ingresos	1	2	3	4	5	6	7	8	9	10	
Agric. y Ganadería	3.82	11.48	6.31	3.46	4.16	3.34	3.80	1.78	1.74	1.05	1.06	
Minas y Canteras	0.75	0.20	0.65	1.11	0.16	0.77	0.82	1.05	0.71	1.21	0.83	
Electricidad, Gas y Agua	2.54	1.25	1.62	3.14	2.43	1.50	2.70	5.33	3.00	0.91	3.55	
Manufacturas	17.06	18.92	24.44	24.76	19.32	17.80	18.60	15.65	14.40	9.41	7.32	
Construcción	2.35	0.70	1.13	1.53	1.10	3.06	2.50	2.46	2.61	3.13	5.28	
Com. Por Mayor Menor	13.78	14.45	13.14	14.35	15.38	22.40	15.41	10.97	11.68	6.98	13.02	
Hoteles, Bares y Rest.	7.18	8.09	6.82	10.17	11.12	7.52	7.25	6.55	4.53	8.00	1.79	
Transporte y Com.	4.15	2.33	2.93	1.80	4.81	5.12	6.42	6.48	4.24	4.59	2.81	
Interm. Fin. y Seguros	4.78	1.38	1.41	3.05	1.67	5.83	4.58	6.09	4.92	6.36	12.53	
Adm. Pública y Defensa	11.34	7.11	11.48	9.36	12.22	9.17	9.90	13.46	13.66	13.54	13.45	
Otros Servicios	32.24	34.09	30.07	27.26	27.63	23.48	28.01	30.17	38.50	44.80	38.37	
<b>Total:</b>	<b>100.00</b>	<b>100.00</b>	<b>100.00</b>	<b>100.00</b>	<b>100.00</b>	<b>100.00</b>	<b>100.00</b>	<b>100.00</b>	<b>100.00</b>	<b>100.00</b>	<b>100.00</b>	

Cuadro reelaborado por: L.H.Vargas

Nota 1: Estimaciones ajustadas según proyecciones oficiales de ONAPLAN en 1999

Fuente: BCRD

COMPOSICION RELATIVA POBLACION ECONOMICAMENTE ACTIVA OCUPADA FORMAL PERCEPTORA de INGRESOS (PEAOFPI) POR RAMA ACTIVIDAD ECONOMICA												
2013												
%												
RAMAS	Perceptores		Deciles									
	Ingresos	1	2	3	4	5	6	7	8	9	10	
Agric. y Ganaderia	4.20	12.45	5.95	6.18	4.20	2.60	2.77	2.43	2.33	1.87	1.26	
Minas y Canteras	0.55	0.29	0.06	0.10	0.12	0.16	1.34	1.29	0.53	0.91	0.70	
Electricidad, Gas y Agua	1.99	1.49	1.55	1.61	1.87	2.24	1.87	1.78	3.50	1.26	2.72	
Manufacturas	16.52	17.04	20.93	23.04	21.44	18.17	19.86	17.54	12.07	8.30	6.82	
Construcción	1.55	0.63	0.63	0.28	0.96	1.87	2.32	1.83	1.86	1.37	3.78	
Com. Por Mayor Menor	14.54	15.04	12.79	18.53	19.96	20.80	14.61	12.92	11.97	9.10	9.65	
Hoteles, Bares y Rest.	6.82	7.72	8.15	9.05	8.96	7.67	6.93	7.50	4.67	4.88	2.67	
Transporte y Com.	5.09	1.70	4.10	3.50	3.41	6.61	7.53	6.18	9.29	3.85	4.75	
Interm. Fin. y Seguros	4.49	1.10	1.52	1.40	3.68	4.88	4.53	5.88	7.41	4.96	9.53	
Adm. Pública y Defensa	11.00	10.01	12.56	6.99	9.59	10.76	11.77	10.91	11.00	13.44	12.99	
Otros Servicios	33.24	32.53	31.74	29.31	25.81	24.25	26.47	31.74	35.38	50.07	45.13	
<b>Total:</b>	<b>100.00</b>	<b>100.00</b>	<b>100.00</b>	<b>100.00</b>	<b>100.00</b>	<b>100.00</b>	<b>100.00</b>	<b>100.00</b>	<b>100.00</b>	<b>100.00</b>	<b>100.00</b>	

Cuadro reelaborado por: L.H.Vargas

Nota 1: Estimaciones ajustadas según proyecciones oficiales de ONAPLAN en 1999

Fuente: BCRD

**COMPOSICION RELATIVA POBLACION ECONOMICAMENTE ACTIVA OCUPADA FORMAL PERCEPTORA de INGRESOS (PEAOFPI) POR RAMA ACTIVIDAD ECONOMICA**  
**2014**  
**%**

RAMAS	Perceptores	Deciles									
	Ingresos	1	2	3	4	5	6	7	8	9	10
Agric. y Ganadería	5.04	13.04	8.58	5.03	3.49	5.11	3.76	1.86	4.29	1.97	3.31
Minas y Canteras	0.31	0.09	0.11	0.09	0.54	0.17	0.68	0.07	0.44	0.29	0.60
Electricidad, Gas y Agua	1.85	1.03	1.54	2.21	2.50	1.30	1.60	2.30	2.37	1.52	2.11
Manufacturas	15.48	12.54	23.73	21.23	19.83	19.37	17.66	11.58	12.36	8.09	8.41
Construcción	2.29	0.41	1.11	0.96	1.62	3.33	2.50	2.60	3.37	2.57	4.41
Com. Por Mayor Menor	15.62	18.37	13.07	18.79	18.02	22.27	17.12	17.46	10.96	10.76	9.37
Hoteles, Bares y Rest.	7.22	8.32	8.49	11.18	10.15	7.05	6.84	6.86	5.54	5.68	2.13
Transporte y Com.	4.93	2.84	2.93	2.45	5.14	5.24	8.78	6.81	6.34	4.58	4.24
Interm. Fin. y Seguros	4.48	0.06	1.01	1.52	2.34	4.36	9.05	4.79	6.63	8.36	6.65
Adm. Pública y Defensa	10.27	7.19	8.86	9.60	9.03	8.52	9.23	13.44	13.27	10.20	13.36
Otros Servicios	32.51	36.12	30.57	26.93	27.34	23.29	22.78	32.24	34.44	45.98	45.40
<b>Total:</b>	<b>100.00</b>	<b>100.00</b>	<b>100.00</b>	<b>100.00</b>	<b>100.00</b>	<b>100.00</b>	<b>100.00</b>	<b>100.00</b>	<b>100.00</b>	<b>100.00</b>	<b>100.00</b>

Cuadro reelaborado por: L.H.Vargas

Nota 1: Estimaciones ajustadas según proyecciones oficiales de ONAPLAN en 1999

Fuente: BCRD

COMPOSICION RELATIVA POBLACION ECONOMICAMENTE ACTIVA OCUPADA FORMAL PERCEPTORA de INGRESOS (PEAOFPI) POR RAMA ACTIVIDAD ECONOMICA											
2015											
%											
RAMAS	Perceptores	Deciles									
	Ingresos	1	2	3	4	5	6	7	8	9	10
Agric. y Ganadería	4.15	11.57	6.14	5.99	4.57	2.39	2.18	2.43	1.78	1.63	2.80
Minas y Canteras	0.42	0.07	0.00	0.07	0.32	0.60	0.30	0.74	0.70	0.58	0.85
Electricidad, Gas y Agua	1.92	1.27	1.64	2.02	0.42	1.83	1.47	4.13	3.25	1.30	1.91
Manufacturas	15.36	9.53	22.89	23.30	17.33	20.67	17.70	15.27	11.17	8.74	6.99
Construcción	3.26	0.98	1.16	1.36	1.18	4.05	2.23	2.25	4.04	5.08	10.25
Com. Por Mayor Menor	15.48	14.75	16.18	14.78	21.28	20.77	19.79	13.19	16.25	10.19	7.61
Hoteles, Bares y Rest.	7.19	9.81	9.11	10.39	11.63	6.67	7.86	6.52	5.07	3.82	1.00
Transporte y Com.	4.91	3.80	2.34	4.01	5.56	5.40	4.83	7.08	3.60	7.89	4.60
Interm. Fin. y Seguros	3.86	0.48	0.99	1.55	2.16	2.36	5.55	6.20	7.88	4.88	6.57
Adm. Pública y Defensa	10.15	9.74	7.05	12.01	7.09	11.07	8.65	12.60	13.62	6.84	12.88
Otros Servicios	33.30	38.00	32.51	24.53	28.46	24.19	29.45	29.60	32.64	49.05	44.55
<b>Total:</b>	<b>100.00</b>	<b>100.00</b>	<b>100.00</b>	<b>100.00</b>	<b>100.00</b>	<b>100.00</b>	<b>100.00</b>	<b>100.00</b>	<b>100.00</b>	<b>100.00</b>	<b>100.00</b>

Cuadro reelaborado por: L.H.Vargas

Nota 1: Estimaciones ajustadas según proyecciones oficiales de ONAPLAN en 1999

Fuente: BCRD

COMPOSICION RELATIVA POBLACION ECONOMICAMENTE ACTIVA OCUADA FORMAL PERCEPTORA de INGRESOS (PEAOFPI) POR RAMA ACTIVIDAD ECONOMICA											
2016											
%											
RAMAS	Perceptores	Deciles									
	Ingresos	1	2	3	4	5	6	7	8	9	10
Agric. y Ganadería	4.39	11.23	9.03	6.47	3.35	3.82	2.34	2.17	2.45	0.76	2.22
Minas y Canteras	0.29	0.05	0.04	0.07	0.08	0.44	0.11	0.38	0.22	1.04	0.50
Electricidad, Gas y Agua	1.67	1.54	0.93	0.73	1.65	1.00	2.72	2.26	2.82	1.66	1.35
Manufacturas	14.62	12.15	20.06	24.01	15.77	19.90	17.25	14.20	9.35	7.02	6.43
Construcción	2.54	0.64	0.95	1.69	1.47	2.88	1.35	2.89	3.79	2.80	6.97
Com. Por Mayor Menor	15.38	14.54	13.99	15.75	17.69	24.57	18.58	16.18	10.72	10.35	11.46
Hoteles, Bares y Rest.	6.62	8.86	8.38	11.65	7.88	7.29	8.37	6.90	2.60	2.42	1.78
Transporte y Com.	4.41	2.39	4.06	2.89	3.13	4.99	8.44	5.52	6.70	2.90	3.06
Interm. Fin. y Seguros	4.11	0.34	0.26	1.95	1.91	3.44	5.03	5.30	7.88	8.50	6.54
Adm. Pública y Defensa	10.61	8.81	9.41	7.09	8.81	7.44	10.89	17.15	15.63	8.48	12.41
Otros Servicios	35.36	39.44	32.88	27.69	38.27	24.23	24.91	27.04	37.86	54.06	47.28
<b>Total:</b>	<b>100.00</b>	<b>100.00</b>	<b>100.00</b>	<b>100.00</b>	<b>100.00</b>	<b>100.00</b>	<b>100.00</b>	<b>100.00</b>	<b>100.00</b>	<b>100.00</b>	<b>100.00</b>

Cuadro reelaborado por: L.H.Vargas

Nota 1: Estimaciones ajustadas según proyecciones oficiales de ONAPLAN en 1999

Fuente: BCRD

CONTRIBUCION VARIACION RELATIVA POBLACION ECONOMICAMENTE ACTIVA OCUPADA FORMAL PERCEPTORA de INGRESOS (PEAOFPI) por RAMA ACTIVIDAD ECONOMICA (RAE) al CRECIMIENTO de la PEAOFPI 2011 a 2010												
% CRECIMIENTO PEAOFPI												
RAMAS	Perceptores		Deciles									
	Ingresos	1	2	3	4	5	6	7	8	9	10	
Agric. y Ganadería	30.54	85.46	58.99	31.33	21.80	-26.28	22.27	23.49	34.02	30.53	23.79	
Minas y Canteras	10.81	4.30	10.40	18.95	14.45	-3.38	3.18	-44.84	7.51	63.73	33.76	
Electricidad, Gas y Agua	-11.97	-21.49	1.11	47.94	-38.08	15.43	59.14	-36.67	-36.70	-131.46	21.07	
Manufacturas	-7.24	18.88	10.13	-115.36	61.05	11.02	83.88	-36.30	-44.96	83.17	-144.02	
Construcción	-7.84	-3.10	19.24	-10.98	-28.97	-63.57	7.68	-14.03	14.32	-16.03	17.05	
Com. Por Mayor Menor	4.69	-69.76	7.73	45.98	-78.73	-70.41	-20.51	71.32	-19.80	11.49	169.67	
Hoteles, Bares y Rest.	13.31	-36.74	94.03	23.51	98.33	5.83	-15.59	-20.09	-3.50	-12.96	0.29	
Transporte y Com.	-6.06	8.66	-35.58	-0.85	21.62	-30.59	9.35	-27.28	7.22	2.45	-15.66	
Interm. Fin. y Seguros	12.49	-20.62	0.45	-8.19	43.20	112.63	-28.35	-16.72	-15.36	8.37	49.47	
Adm. Pública y Defensa	8.74	41.11	-6.68	-68.27	-11.09	157.61	-13.20	48.27	46.09	-64.33	-42.19	
Otros Servicios	52.56	93.30	-59.83	135.94	-3.58	-8.30	-7.84	152.86	111.16	125.03	-13.24	
<b>Total:</b>	<b>100.00</b>	<b>100.00</b>	<b>100.00</b>	<b>100.00</b>	<b>100.00</b>	<b>100.00</b>	<b>100.00</b>	<b>100.00</b>	<b>100.00</b>	<b>100.00</b>	<b>100.00</b>	

Cuadro reelaborado por: L.H.Vargas

Nota 1: Estimaciones ajustadas según proyecciones oficiales de ONAPLAN en 1999

Fuente: BCRD

CONTRIBUCION VARIACION RELATIVA POBLACION ECONOMICAMENTE ACTIVA OCUPADA FORMAL PERCEPTORA de INGRESOS (PEAOFPI) por RAMA ACTIVIDAD ECONOMICA (RAE) al CRECIMIENTO de la PEAOFPI 2012 a 2011											
% CRECIMIENTO PEAOFPI											
RAMAS	Perceptores	Deciles									
	Ingresos	1	2	3	4	5	6	7	8	9	10
Agric. y Ganadería	-27.32	-75.11	-12.70	-121.03	24.99	14.13	76.21	-18.66	-31.39	-58.98	-70.60
Minas y Canteras	-8.80	-14.96	6.36	18.83	-21.43	18.09	-6.00	7.30	13.30	-72.81	-36.63
Electricidad, Gas y Agua	41.72	42.89	-23.83	17.09	84.21	-17.43	-45.72	228.52	60.15	-25.56	96.80
Manufacturas	52.05	119.09	2.53	345.02	-143.89	6.70	81.34	137.05	5.43	-86.87	54.11
Construcción	14.61	14.03	12.93	15.29	19.83	108.86	-1.43	-9.33	17.03	13.50	-44.56
Com. Por Mayor Menor	-58.59	28.56	-50.78	-136.32	-361.88	306.13	75.67	-209.16	97.50	-192.84	-142.69
Hoteles, Bares y Rest.	19.68	80.17	-9.93	-108.53	-31.99	-65.08	-68.78	46.12	20.36	326.99	7.43
Transporte y Com.	12.52	34.72	64.75	-24.99	76.21	116.96	117.79	7.03	-100.10	-94.04	-73.09
Interm. Fin. y Seguros	33.53	13.96	17.56	80.84	-88.97	-94.37	40.12	-11.70	15.63	146.82	215.32
Adm. Pública y Defensa	17.24	-53.48	-31.99	-98.83	204.80	-297.77	-183.57	-17.96	205.63	235.85	209.56
Otros Servicios	3.36	-89.87	125.09	112.63	338.12	3.77	14.36	-59.21	-203.53	-92.07	-115.65
<b>Total:</b>	<b>100.00</b>	<b>100.00</b>	<b>100.00</b>	<b>100.00</b>	<b>100.00</b>	<b>100.00</b>	<b>100.00</b>	<b>100.00</b>	<b>100.00</b>	<b>100.00</b>	<b>100.00</b>

Cuadro reelaborado por: L.H.Vargas

Nota 1: Estimaciones ajustadas según proyecciones oficiales de ONAPLAN en 1999

Fuente: BCRD

CONTRIBUCION VARIACION RELATIVA POBLACION ECONOMICAMENTE ACTIVA OCUPADA FORMAL PERCEPTORA de INGRESOS (PEAOFPI) por RAMA ACTIVIDAD ECONOMICA (RAE) al CRECIMIENTO de la PEAOFPI 2013 a 2012 % CRECIMIENTO PEAOFPI											
RAMAS	Perceptores	Deciles									
	Ingresos	1	2	3	4	5	6	7	8	9	10
Agric. y Ganadería	16.55	43.60	-5.28	93.36	5.23	-21.31	-30.31	23.27	21.16	28.18	7.55
Minas y Canteras	-5.88	3.32	-18.96	-32.19	-1.06	-19.32	17.84	9.01	-5.21	-8.85	-3.36
Electricidad, Gas y Agua	-15.82	9.26	-0.52	-47.39	-16.24	25.79	-24.93	-112.06	19.43	12.47	-24.01
Manufacturas	-0.81	-43.21	-91.68	-31.93	89.34	29.92	60.25	78.16	-62.71	-27.21	-9.08
Construcción	-23.98	-1.70	-15.17	-39.90	-3.71	-36.13	-3.42	-18.29	-22.30	-55.06	-44.18
Com. Por Mayor Menor	38.86	33.91	1.75	152.58	166.78	-30.37	-10.88	75.16	21.16	76.84	-98.54
Hoteles, Bares y Rest.	-4.85	-4.16	50.86	-26.82	-60.19	12.36	-3.23	37.81	9.33	-95.30	30.87
Transporte y Com.	35.12	-18.53	41.64	57.75	-41.41	54.20	42.98	-3.68	171.11	-20.06	67.22
Interm. Fin. y Seguros	-4.88	-7.82	4.89	-51.40	68.25	-25.57	2.95	-0.84	87.07	-39.77	-86.62
Adm. Pública y Defensa	0.30	102.91	47.20	-69.22	-74.62	61.72	71.80	-70.70	-74.45	10.08	-1.74
Otros Servicios	65.40	-17.58	85.27	95.18	-32.36	48.71	-23.05	82.14	-64.59	218.68	261.89
<b>Total:</b>	100.00	100.00	100.00	100.00	100.00	100.00	100.00	100.00	100.00	100.00	100.00

Cuadro reelaborado por: L.H.Vargas

Nota 1: Estimaciones ajustadas según proyecciones oficiales de ONAPLAN en 1999

Fuente: BCRD



CONTRIBUCION VARIACION RELATIVA POBLACION ECONOMICAMENTE ACTIVA OCUPADA FORMAL PERCEPTORA de INGRESOS (PEAOFPI) por											
RAMA ACTIVIDAD ECONOMICA (RAE) al CRECIMIENTO de la PEAOFPI											
2014 a 2013											
% CRECIMIENTO PEAOFPI											
RAMAS	Perceptores	Deciles									
	Ingresos	1	2	3	4	5	6	7	8	9	10
Agric. y Ganadería	20.58	23.92	57.18	-16.20	-9.68	51.66	22.07	-8.76	40.53	3.87	41.22
Minas y Canteras	-4.18	-3.59	0.98	-0.03	8.31	0.20	-11.47	-22.59	-1.23	-11.12	-1.25
Electricidad, Gas y Agua	-0.74	-7.60	1.27	13.39	14.18	-15.97	-3.25	11.89	-18.53	6.21	-9.03
Manufacturas	-3.79	-70.58	75.61	-12.29	-10.07	41.49	-23.10	-98.62	17.71	4.22	37.74
Construcción	15.89	-3.66	9.91	13.56	13.88	30.40	5.83	16.80	31.31	24.85	16.02
Com. Por Mayor Menor	35.64	80.04	18.27	23.57	-17.87	49.41	63.49	101.45	-7.63	41.53	4.16
Hoteles, Bares y Rest.	14.70	19.35	14.76	50.49	32.22	-4.39	5.09	-4.96	21.57	20.58	-7.68
Transporte y Com.	1.99	23.97	-18.88	-16.97	37.15	-20.14	31.87	18.54	-48.36	18.06	-5.29
Interm. Fin. y Seguros	4.23	-19.30	-8.32	3.66	-22.50	-5.29	92.74	-15.34	-7.80	71.06	-46.57
Adm. Pública y Defensa	-3.26	-45.02	-59.66	58.04	-1.32	-32.95	-37.88	60.13	55.41	-49.73	20.35
Otros Servicios	18.94	102.47	8.88	-17.21	55.70	5.58	-45.39	41.46	17.02	-29.52	50.34
<b>Total:</b>	<b>100.00</b>	<b>100.00</b>	<b>100.00</b>	<b>100.00</b>	<b>100.00</b>	<b>100.00</b>	<b>100.00</b>	<b>100.00</b>	<b>100.00</b>	<b>100.00</b>	<b>100.00</b>

Cuadro reelaborado por: L.H.Vargas

Nota 1: Estimaciones ajustadas según proyecciones oficiales de ONAPLAN en 1999

Fuente: BCRD

CONTRIBUCION VARIACION RELATIVA POBLACION ECONOMICAMENTE ACTIVA OCUPADA FORMAL PERCEPTORA de INGRESOS (PEAOFPI) por RAMA ACTIVIDAD ECONOMICA (RAE) al CRECIMIENTO de la PEAOFPI 2015 a 2014											
% CRECIMIENTO PEAOFPI											
RAMAS	Perceptores	Deciles									
	Ingresos	1	2	3	4	5	6	7	8	9	10
Agric. y Ganadería	-12.38	-15.41	-38.94	23.55	24.68	-47.95	-27.03	12.90	-44.47	-4.62	-6.56
Minas y Canteras	2.52	-0.40	-1.94	-0.41	-3.80	8.70	-6.80	13.09	5.47	5.83	5.46
Electricidad, Gas y Agua	3.34	5.76	3.63	-1.64	-37.95	11.61	-1.03	37.95	19.59	-2.74	-1.79
Manufacturas	13.11	-46.05	7.30	61.46	-28.75	44.81	18.49	83.27	-10.74	20.67	-19.34
Construcción	21.13	11.58	2.04	8.71	-6.91	17.22	-2.81	-4.16	16.37	51.24	118.04
Com. Por Mayor Menor	12.90	-52.02	73.41	-59.18	81.47	-6.94	69.14	-65.60	113.86	-0.27	-24.90
Hoteles, Bares y Rest.	6.51	37.28	20.55	-4.16	38.89	-0.29	26.68	0.29	-3.61	-30.50	-20.00
Transporte y Com.	4.47	21.39	-8.55	32.79	13.41	8.34	-68.10	12.13	-46.99	69.09	11.22
Intern. Fin. y Seguros	-7.51	8.22	0.46	2.09	-1.23	-34.47	-59.12	32.14	30.92	-59.23	5.10
Adm. Pública y Defensa	8.02	56.85	-26.40	56.48	-28.78	58.05	-1.93	-2.97	20.04	-55.09	3.93
Otros Servicios	47.89	72.80	68.43	-19.69	48.96	40.92	152.50	-19.02	-0.45	105.62	28.83
<b>Total:</b>	<b>100.00</b>	<b>100.00</b>	<b>100.00</b>	<b>100.00</b>	<b>100.00</b>	<b>100.00</b>	<b>100.00</b>	<b>100.00</b>	<b>100.00</b>	<b>100.00</b>	<b>100.00</b>

Cuadro reelaborado por: L.H.Vargas

Nota 1: Estimaciones ajustadas según proyecciones oficiales de ONAPLAN en 1999

Fuente: BCRD

CONTRIBUCION VARIACION RELATIVA POBLACION ECONOMICAMENTE ACTIVA OCUPADA FORMAL PERCEPTORA de INGRESOS (PEOFFPI) por											
RAMA ACTIVIDAD ECONOMICA (RAE) al CRECIMIENTO de la PEOFFPI											
2016 a 2015											
% CRECIMIENTO PEOFFPI											
RAMAS	Perceptores	Deciles									
	Ingresos	1	2	3	4	5	6	7	8	9	10
Agric. y Ganadería	7.91	6.19	52.08	13.76	-14.82	25.08	4.77	-1.58	12.37	-12.21	-6.50
Minas y Canteras	-1.62	-0.20	0.71	0.12	-3.50	-1.99	-2.75	-4.96	-6.89	7.98	-4.69
Electricidad, Gas y Agua	-2.19	5.58	-9.74	-18.45	19.92	-11.38	21.39	-25.49	-3.67	7.01	-7.04
Manufacturas	3.57	51.18	-21.93	34.70	-7.45	8.44	10.61	-1.67	-17.79	-18.54	-1.89
Construcción	-8.08	-4.42	-2.14	6.61	5.69	-14.42	-11.65	12.38	0.07	-31.06	-41.81
Com. Por Mayor Menor	13.95	11.48	-18.60	30.08	-35.79	81.13	0.44	60.77	-71.59	12.70	68.83
Hoteles, Bares y Rest.	-1.90	-5.18	-2.46	30.47	-47.85	16.54	16.00	12.56	-34.23	-18.36	13.50
Transporte y Com.	-3.04	-18.58	29.75	-13.78	-33.10	-1.04	62.26	-17.71	52.95	-71.40	-19.76
Interm. Fin. y Seguros	7.89	-1.73	-10.53	7.95	-1.82	19.43	-2.69	-8.04	7.88	62.34	6.04
Adm. Pública y Defensa	17.41	-5.15	44.59	-66.16	34.42	-46.48	44.21	84.90	45.45	32.89	5.40
Otros Servicios	66.10	60.80	38.27	74.70	184.29	24.69	-42.60	-11.15	115.43	128.66	87.92
<b>Total:</b>	<b>100.00</b>	<b>100.00</b>	<b>100.00</b>	<b>100.00</b>	<b>100.00</b>	<b>100.00</b>	<b>100.00</b>	<b>100.00</b>	<b>100.00</b>	<b>100.00</b>	<b>100.00</b>

Cuadro reelaborado por: L.H.Vargas

Nota 1: Estimaciones ajustadas según proyecciones oficiales de ONAPLAN en 1999

Fuente: BCRD

POBLACION ECONOMICAMENTE ACTIVA OCUPADA TOTAL PERCEPTORA de INGRESOS (PEAOTPI) POR RAMA ACTIVIDAD ECONOMICA												
2010												
N° TRABAJADORES												
RAMAS	Perceptores		Deciles									
	Ingresos	1	2	3	4	5	6	7	8	9	10	
Agric. y Ganaderia	522,550	114,952	81,157	62,198	63,191	52,481	46,940	35,956	29,661	20,380	15,634	
Minas y Canteras	9,993	116	927	300	342	201	1,589	1,311	3,682	749	776	
Electricidad, Gas y Agua	37,741	722	1,457	3,846	3,042	2,903	3,489	2,451	4,774	10,129	4,928	
Manufacturas	390,196	25,194	33,065	55,972	46,992	44,379	39,466	35,370	42,462	31,053	36,243	
Construcción	236,827	6,922	8,767	10,255	19,737	24,306	27,397	40,794	38,788	29,345	30,516	
Com. Por Mayor Menor	773,317	84,837	71,658	71,049	77,694	89,230	76,408	77,551	72,181	78,713	73,996	
Hoteles, Bares y Rest.	218,336	21,565	22,820	18,030	29,457	26,193	26,060	22,547	17,865	21,018	12,781	
Transporte y Com.	283,823	8,515	15,783	19,917	27,382	25,682	36,849	42,940	40,474	37,185	29,096	
Interm. Fin. y Seguros	92,049	2,074	2,152	2,509	5,994	6,811	10,535	8,289	15,423	13,919	24,343	
Adm. Pública y Defensa	184,575	2,898	11,453	24,204	19,194	18,167	20,560	26,048	17,856	18,852	25,343	
Otros Servicios	919,968	99,142	117,698	98,657	73,912	76,584	77,644	73,680	83,771	105,594	113,286	
<b>Total:</b>	<b>3,669,375</b>	<b>366,937</b>	<b>366,937</b>	<b>366,937</b>	<b>366,937</b>	<b>366,937</b>	<b>366,937</b>	<b>366,937</b>	<b>366,937</b>	<b>366,937</b>	<b>366,942</b>	

Cuadro reelaborado por: L.H.Vargas

Nota 1: Estimaciones ajustadas según proyecciones oficiales de ONAPLAN en 1999

Fuente: BCRD

**POBLACION ECONOMICAMENTE ACTIVA OCUPADA TOTAL PERCEPTORA de INGRESOS (PEAOTPI) POR RAMA ACTIVIDAD ECONOMICA  
2011**

**Nº TRABAJADORES**

RAMAS	Perceptores	Deciles									
	Ingresos	1	2	3	4	5	6	7	8	9	10
Agric. y Ganadería	546,308	104,886	80,751	68,851	70,067	52,165	51,871	43,102	31,406	22,708	20,501
Minas y Canteras	16,947		1,261	1,591	1,186	854	793	2,023	2,250	2,472	4,517
Electricidad, Gas y Agua	31,145	372	1,306	3,390	4,676	2,092	5,407	3,705	2,965	3,636	3,596
Manufacturas	392,987	19,496	42,480	45,956	46,369	51,650	46,045	40,574	36,841	36,700	26,876
Construcción	242,733	6,779	7,210	14,106	16,042	19,442	31,322	36,200	36,826	44,399	30,407
Com. Por Mayor Menor	815,943	95,479	79,059	73,200	83,693	83,472	86,493	81,707	73,744	71,651	87,445
Hoteles, Bares y Rest.	223,788	23,979	20,091	25,688	34,690	28,567	25,851	20,504	17,826	14,988	11,604
Transporte y Com.	286,935	8,742	14,327	20,911	27,760	28,770	29,454	36,767	42,466	47,795	29,943
Interm. Fin. y Seguros	96,706	994	3,596	2,807	5,969	9,932	9,806	11,572	13,414	10,389	28,227
Adm. Pública y Defensa	189,387	3,606	11,509	25,307	15,585	22,290	26,240	22,956	23,050	12,780	26,064
Otros Servicios	976,611	117,616	120,359	100,142	75,912	82,715	68,667	82,839	101,161	114,431	112,769
<b>Total:</b>	<b>3,819,490</b>	<b>381,949</b>	<b>381,949</b>	<b>381,949</b>	<b>381,949</b>	<b>381,949</b>	<b>381,949</b>	<b>381,949</b>	<b>381,949</b>	<b>381,949</b>	<b>381,949</b>

Cuadro reelaborado por: L.H.Vargas

Nota 1: Estimaciones ajustadas según proyecciones oficiales de ONAPLAN en 1999

Fuente: BCRD

POBLACION ECONOMICAMENTE ACTIVA OCUPADA TOTAL PERCEPTORA de INGRESOS (PEAOTPI) POR RAMA ACTIVIDAD ECONOMICA											
2011											
N° TRABAJADORES											
RAMAS	Perceptores	Deciles									
	Ingresos	1	2	3	4	5	6	7	8	9	10
Agric. y Ganadería	546,308	104,886	80,751	68,851	70,067	52,165	51,871	43,102	31,406	22,708	20,501
Minas y Canteras	16,947		1,261	1,591	1,186	854	793	2,023	2,250	2,472	4,517
Electricidad, Gas y Agua	31,145	372	1,306	3,390	4,676	2,092	5,407	3,705	2,965	3,636	3,596
Manufacturas	392,987	19,496	42,480	45,956	46,369	51,650	46,045	40,574	36,841	36,700	26,876
Construcción	242,733	6,779	7,210	14,106	16,042	19,442	31,322	36,200	36,826	44,399	30,407
Com. Por Mayor Menor	815,943	95,479	79,059	73,200	83,693	83,472	86,493	81,707	73,744	71,651	87,445
Hoteles, Bares y Rest.	223,788	23,979	20,091	25,688	34,690	28,567	25,851	20,504	17,826	14,988	11,604
Transporte y Com.	286,935	8,742	14,327	20,911	27,760	28,770	29,454	36,767	42,466	47,795	29,943
Interm. Fin. y Seguros	96,706	994	3,596	2,807	5,969	9,932	9,806	11,572	13,414	10,389	28,227
Adm. Pública y Defensa	189,387	3,606	11,509	25,307	15,585	22,290	26,240	22,956	23,050	12,780	26,064
Otros Servicios	976,611	117,616	120,359	100,142	75,912	82,715	68,667	82,839	101,161	114,431	112,769
<b>Total:</b>	<b>3,819,490</b>	<b>381,949</b>	<b>381,949</b>	<b>381,949</b>	<b>381,949</b>	<b>381,949</b>	<b>381,949</b>	<b>381,949</b>	<b>381,949</b>	<b>381,949</b>	<b>381,949</b>

Cuadro reelaborado por: L.H.Vargas

Nota 1: Estimaciones ajustadas según proyecciones oficiales de ONAPLAN en 1999

Fuente: BCRD

**POBLACION ECONOMICAMENTE ACTIVA OCUPADA TOTAL PERCEPTORA de INGRESOS (PEAOTPI) POR RAMA ACTIVIDAD ECONOMICA  
2012**

**Nº TRABAJADORES**

RAMAS	Perceptores		Deciles									
	Ingresos		1	2	3	4	5	6	7	8	9	10
Agric. y Ganadería	544,609	103,015	79,072	71,755	72,660	55,013	53,178	43,892	25,673	22,333	18,018	
Minas y Canteras	14,164	612		2,523	858	774	1,035	1,688	2,271	2,189	2,214	
Electricidad, Gas y Agua	43,665	265	2,155	3,757	5,103	4,227	4,242	4,451	9,052	3,581	6,832	
Manufacturas	410,724	24,768	37,715	57,521	51,366	42,382	47,436	42,937	40,855	38,816	26,928	
Construcción	250,936	6,865	10,264	14,040	14,856	19,290	32,821	44,761	42,809	34,619	30,611	
Com. Por Mayor Menor	821,452	106,786	90,694	68,079	74,213	80,986	78,503	84,708	83,518	73,553	80,412	
Hoteles, Bares y Rest.	229,572	24,149	21,764	25,948	25,345	29,133	24,375	20,927	18,312	18,614	21,005	
Transporte y Com.	297,689	11,848	12,791	18,085	29,427	35,259	37,705	44,185	42,305	40,513	25,571	
Interm. Fin. y Seguros	101,067	853	4,879	4,853	4,606	5,864	15,624	8,670	12,457	14,045	29,216	
Adm. Pública y Defensa	194,560	3,660	11,026	19,779	21,145	20,884	18,470	16,128	22,492	30,006	30,970	
Otros Servicios	1,001,040	108,126	120,587	104,607	91,368	97,135	77,558	78,600	91,203	112,678	119,178	
<b>Total:</b>	<b>3,909,478</b>	<b>390,947</b>	<b>390,947</b>	<b>390,947</b>	<b>390,947</b>	<b>390,947</b>	<b>390,947</b>	<b>390,947</b>	<b>390,947</b>	<b>390,947</b>	<b>390,955</b>	

Cuadro reelaborado por: L.H.Vargas

Nota 1: Estimaciones ajustadas según proyecciones oficiales de ONAPLAN en 1999

Fuente: BCRD

**POBLACION ECONOMICAMENTE ACTIVA OCUPADA TOTAL PERCEPTORA de INGRESOS (PEAOTPI) POR RAMA ACTIVIDAD ECONOMICA**  
2013

**N° TRABAJADORES**

RAMAS	Perceptores	Deciles									
	Ingresos	1	2	3	4	5	6	7	8	9	10
Agric. y Ganadería	550,526	106,771	73,760	70,392	74,212	59,681	50,705	40,258	30,826	26,686	17,235
Minas y Canteras	12,561	645	923	356	178	782	1,299	3,517	1,692	787	2,382
Electricidad, Gas y Agua	35,190	688	3,103	2,586	2,215	3,187	4,359	4,217	3,649	6,195	4,991
Manufacturas	393,223	20,000	35,867	45,512	46,423	43,887	50,825	49,411	44,687	30,873	25,738
Construcción	225,466	6,616	8,734	13,228	14,241	25,385	30,276	33,685	46,595	29,040	17,666
Com. Por Mayor Menor	821,036	99,798	72,932	80,982	86,827	92,909	86,367	74,248	77,216	79,045	70,712
Hoteles, Bares y Rest.	236,616	27,305	24,118	24,883	25,611	27,086	20,731	23,611	21,456	18,757	23,058
Transporte y Com.	315,899	14,197	19,144	28,744	27,029	33,380	36,294	40,453	45,863	41,072	29,723
Interm. Fin. y Seguros	105,233	2,478	1,953	3,129	5,622	4,974	10,686	10,790	15,777	17,204	32,620
Adm. Pública y Defensa	194,720	4,494	21,093	16,043	13,216	17,128	21,791	22,141	20,288	24,963	33,563
Otros Servicios	1,053,405	111,395	132,760	108,532	98,813	85,988	81,054	92,056	86,338	119,765	136,704
<b>Total:</b>	<b>3,943,875</b>	<b>394,387</b>	<b>394,387</b>	<b>394,387</b>	<b>394,387</b>	<b>394,387</b>	<b>394,387</b>	<b>394,387</b>	<b>394,387</b>	<b>394,387</b>	<b>394,392</b>

Cuadro reelaborado por: L.H.Vargas

Nota 1: Estimaciones ajustadas según proyecciones oficiales de ONAPLAN en 1999

Fuente: BCRD



POBLACION ECONOMICAMENTE ACTIVA OCUPADA TOTAL PERCEPTORA de INGRESOS (PEAOTPI) POR RAMA ACTIVIDAD ECONOMICA												
2014												
N° TRABAJADORES												
RAMAS	Perceptores		Deciles									
	Ingresos	1	2	3	4	5	6	7	8	9	10	
Agric. y Ganadería	585,405	110,887	80,967	76,963	67,992	64,000	56,076	43,219	36,228	22,585	26,488	
Minas y Canteras	8,670	816	209	196	385	1,393	137	1,921	806	922	1,885	
Electricidad, Gas y Agua	34,478	120	2,869	3,833	2,504	4,511	3,080	4,869	4,740	3,809	4,143	
Manufacturas	407,136	23,129	31,410	58,166	54,713	46,958	46,291	43,637	40,776	37,883	24,173	
Construcción	274,327	10,207	8,683	12,533	15,644	27,472	36,100	46,009	45,367	41,323	30,989	
Com. Por Mayor Menor	842,073	110,869	87,457	77,473	82,676	88,316	85,032	81,505	85,840	76,989	65,916	
Hoteles, Bares y Rest.	256,700	28,490	23,776	26,033	31,935	32,143	24,942	20,083	26,715	25,253	17,330	
Transporte y Com.	322,038	11,563	19,042	21,255	26,617	33,346	41,148	43,612	45,867	44,004	35,584	
Interm. Fin. y Seguros	100,856	92	992	2,347	6,543	6,262	12,773	17,445	13,547	17,468	23,387	
Adm. Pública y Defensa	191,598	3,815	11,214	18,019	18,259	17,301	18,851	22,739	25,802	24,336	31,262	
Otros Servicios	1,098,367	112,176	145,545	115,346	104,896	90,462	87,734	87,125	86,476	117,592	151,015	
<b>Total:</b>	<b>4,121,648</b>	<b>412,164</b>	<b>412,164</b>	<b>412,164</b>	<b>412,164</b>	<b>412,164</b>	<b>412,164</b>	<b>412,164</b>	<b>412,164</b>	<b>412,164</b>	<b>412,172</b>	

Cuadro reelaborado por: L.H.Vargas

Nota 1: Estimaciones ajustadas según proyecciones oficiales de ONAPLAN en 1999

Fuente: BCRD

POBLACION ECONOMICAMENTE ACTIVA OCUPADA TOTAL PERCEPTORA de INGRESOS (PEAOITP) POR RAMA ACTIVIDAD ECONOMICA											
2015											
N° TRABAJADORES											
RAMAS	Perceptores	Deciles									
	Ingresos	1	2	3	4	5	6	7	8	9	10
Agric. y Ganaderia	562,389	111,953	76,005	76,597	66,570	63,094	54,806	33,039	30,361	23,780	26,184
Minas y Canteras	10,954	518		70	565	1,281	1,219	1,917	1,615	1,811	1,958
Electricidad, Gas y Agua	37,853	694	2,941	2,298	4,110	2,508	3,640	5,475	6,313	5,362	4,512
Manufacturas	424,585	25,066	30,775	56,550	60,253	42,782	45,182	49,798	49,724	30,234	34,221
Construcción	302,177	7,563	11,701	11,580	19,221	29,099	44,092	41,968	47,878	51,757	37,318
Com. Por Mayor Menor	884,628	106,952	84,427	83,419	85,538	86,014	94,313	96,172	89,337	92,814	65,642
Hoteles, Bares y Rest.	260,348	23,829	31,017	25,810	45,183	25,097	25,534	24,544	21,364	19,808	18,162
Transporte y Com.	328,844	14,368	18,332	24,257	27,691	35,781	41,944	45,899	41,629	42,770	36,173
Interm. Fin. y Seguros	94,415	1,767	2,159	3,221	4,816	5,192	10,128	16,292	16,185	13,614	21,041
Adm. Pública y Defensa	199,704	8,718	15,053	19,072	17,609	22,817	17,983	20,714	30,207	20,053	27,478
Otros Servicios	1,144,680	123,629	152,647	122,183	93,501	111,392	86,216	89,239	90,444	123,054	152,375
<b>Total:</b>	<b>4,250,577</b>	<b>425,057</b>	<b>425,057</b>	<b>425,057</b>	<b>425,057</b>	<b>425,057</b>	<b>425,057</b>	<b>425,057</b>	<b>425,057</b>	<b>425,057</b>	<b>425,064</b>

Cuadro reelaborado por: L.H.Vargas

Nota 1: Estimaciones ajustadas según proyecciones oficiales de ONAPLAN en 1999

Fuente: BCRD

POBLACION ECONOMICAMENTE ACTIVA OCUPADA TOTAL PERCEPTORA de INGRESOS (PEAOTPI) POR RAMA ACTIVIDAD ECONOMICA											
2015											
Nº TRABAJADORES											
RAMAS	Perceptores	Deciles									
	Ingresos	1	2	3	4	5	6	7	8	9	10
Agric. y Ganadería	562,389	111,953	76,005	76,597	66,570	63,094	54,806	33,039	30,361	23,780	26,184
Minas y Canteras	10,954	518		70	565	1,281	1,219	1,917	1,615	1,811	1,958
Electricidad, Gas y Agua	37,853	694	2,941	2,298	4,110	2,508	3,640	5,475	6,313	5,362	4,512
Manufacturas	424,585	25,066	30,775	56,550	60,253	42,782	45,182	49,798	49,724	30,234	34,221
Construcción	302,177	7,563	11,701	11,580	19,221	29,099	44,092	41,968	47,878	51,757	37,318
Com. Por Mayor Menor	884,628	106,952	84,427	83,419	85,538	86,014	94,313	96,172	89,337	92,814	65,642
Hoteles, Bares y Rest.	260,348	23,829	31,017	25,810	45,183	25,097	25,534	24,544	21,364	19,808	18,162
Transporte y Com.	328,844	14,368	18,332	24,257	27,691	35,781	41,944	45,899	41,629	42,770	36,173
Interm. Fin. y Seguros	94,415	1,767	2,159	3,221	4,816	5,192	10,128	16,292	16,185	13,614	21,041
Adm. Pública y Defensa	199,704	8,718	15,053	19,072	17,609	22,817	17,983	20,714	30,207	20,053	27,478
Otros Servicios	1,144,680	123,629	152,647	122,183	93,501	111,392	86,216	89,239	90,444	123,054	152,375
<b>Total:</b>	<b>4,250,577</b>	<b>425,057</b>	<b>425,057</b>	<b>425,057</b>	<b>425,057</b>	<b>425,057</b>	<b>425,057</b>	<b>425,057</b>	<b>425,057</b>	<b>425,057</b>	<b>425,064</b>

Cuadro reelaborado por: L.H.Vargas

Nota 1: Estimaciones ajustadas según proyecciones oficiales de ONAPLAN en 1999

Fuente: BCRD

POBLACION ECONOMICAMENTE ACTIVA OCUPADA TOTAL PERCEPTORA de INGRESOS (PEAOTPI) POR RAMA ACTIVIDAD ECONOMICA											
2016											
Nº TRABAJADORES											
RAMAS	Perceptores	Deciles									
	Ingresos	1	2	3	4	5	6	7	8	9	10
Agric. y Ganadería	547,911	89,012	82,647	76,488	68,617	59,370	50,501	38,660	30,258	29,682	22,676
Minas y Canteras	8,590	156	625	433	411	393	926	1,184	788	2,029	1,645
Electricidad, Gas y Agua	34,962	928	2,716	1,908	2,705	2,457	5,771	4,976	4,980	5,022	3,499
Manufacturas	428,288	26,291	29,571	65,661	49,928	52,831	54,071	52,500	37,347	35,006	25,082
Construcción	288,773	10,392	8,267	12,417	22,462	35,528	27,987	40,639	53,002	41,677	36,402
Com. Por Mayor Menor	909,346	116,316	84,240	79,212	93,574	95,840	96,091	87,226	88,795	87,746	80,306
Hoteles, Bares y Rest.	269,304	36,318	31,444	34,616	30,706	22,970	28,964	29,129	20,491	22,270	12,396
Transporte y Com.	312,588	13,241	23,762	23,889	23,868	27,784	44,739	44,117	47,853	41,469	21,866
Interm. Fin. y Seguros	105,980	665	1,081	2,530	4,441	7,238	10,475	16,004	15,578	16,786	31,182
Adm. Pública y Defensa	222,709	5,540	19,411	15,787	20,200	16,699	20,707	35,634	31,888	25,631	31,212
Otros Servicios	1,232,351	137,221	152,316	123,139	119,168	114,970	95,848	86,011	105,100	128,762	169,816
<b>Total:</b>	<b>4,360,802</b>	<b>436,080</b>	<b>436,080</b>	<b>436,080</b>	<b>436,080</b>	<b>436,080</b>	<b>436,080</b>	<b>436,080</b>	<b>436,080</b>	<b>436,080</b>	<b>436,082</b>

Cuadro reelaborado por: L.H.Vargas

Nota 1: Estimaciones ajustadas según proyecciones oficiales de ONAPLAN en 1999

Fuente: BCRD

VARIACION ABSOLUTA POBLACION ECONOMICAMENTE ACTIVA OCUPADA TOTAL PERCEPTORA de INGRESOS (PEAOTPI) POR RAMA ACTIVIDAD ECONOMICA											
2011 a 2010											
N° TRABAJADORES											
RAMAS	Perceptores		Deciles								
	Ingresos	1	2	3	4	5	6	7	8	9	10
Agric. y Ganadería	23,758	-10,066	-406	6,653	6,876	-316	4,931	7,146	1,745	2,328	4,867
Minas y Canteras	6,954	-116	334	1,291	844	653	-796	712	-1,432	1,723	3,741
Electricidad, Gas y Agua	-6,596	-350	-151	-456	1,634	-811	1,918	1,254	-1,809	-6,493	-1,332
Manufacturas	2,791	-5,698	9,415	-10,016	-623	7,271	6,579	5,204	-5,621	5,647	-9,367
Construcción	5,906	-143	-1,557	3,851	-3,695	-4,864	3,925	-4,594	-1,962	15,054	-109
Com. Por Mayor Menor	42,626	10,642	7,401	2,151	5,999	-5,758	10,085	4,156	1,563	-7,062	13,449
Hoteles, Bares y Rest.	5,452	2,414	-2,729	7,658	5,233	2,374	-209	-2,043	-39	-6,030	-1,177
Transporte y Com.	3,112	227	-1,456	994	378	3,088	-7,395	-6,173	1,992	10,610	847
Interm. Fin. y Seguros	4,657	-1,080	1,444	298	-25	3,121	-729	3,283	-2,009	-3,530	3,884
Adm. Pública y Defensa	4,812	708	56	1,103	-3,609	4,123	5,680	-3,092	5,194	-6,072	721
Otros Servicios	56,643	18,474	2,661	1,485	2,000	6,131	-8,977	9,159	17,390	8,837	-517
<b>Total:</b>	<b>150,115</b>	<b>15,012</b>	<b>15,012</b>	<b>15,012</b>	<b>15,012</b>	<b>15,012</b>	<b>15,012</b>	<b>15,012</b>	<b>15,012</b>	<b>15,012</b>	<b>15,007</b>

Cuadro reelaborado por: L.H.Vargas

Nota 1: Estimaciones ajustadas según proyecciones oficiales de ONAPLAN en 1999

Fuente: BCRD

VARIACION ABSOLUTA POBLACION ECONOMICAMENTE ACTIVA OCUPADA TOTAL PERCEPTORA de INGRESOS (PEAOTPI) POR RAMA ACTIVIDAD ECONOMICA											
2012 a 2011											
N° TRABAJADORES											
RAMAS	Perceptores		Deciles								
	Ingresos	1	2	3	4	5	6	7	8	9	10
Agric. y Ganadería	-1,699	-1,871	-1,679	2,904	2,593	2,848	1,307	790	-5,733	-375	-2,483
Minas y Canteras	-2,783	612	-1,261	932	-328	-80	242	-335	21	-283	-2,303
Electricidad, Gas y Agua	12,520	-107	849	367	427	2,135	-1,165	746	6,087	-55	3,236
Manufacturas	17,737	5,272	-4,765	11,565	4,997	-9,268	1,391	2,363	4,014	2,116	52
Construcción	8,203	86	3,054	-66	-1,186	-152	1,499	8,561	5,983	-9,780	204
Com. Por Mayor Menor	5,509	11,307	11,635	-5,121	-9,480	-2,486	-7,990	3,001	9,774	1,902	-7,033
Hoteles, Bares y Rest.	5,784	170	1,673	260	-9,345	566	-1,476	423	486	3,626	9,401
Transporte y Com.	10,754	3,106	-1,536	-2,826	1,667	6,489	8,251	7,418	-161	-7,282	-4,372
Interm. Fin. y Seguros	4,361	-141	1,283	2,046	-1,363	-4,068	5,818	-2,902	-957	3,656	989
Adm. Pública y Defensa	5,173	54	-483	-5,528	5,560	-1,406	-7,770	-6,828	-558	17,226	4,906
Otros Servicios	24,429	-9,490	228	4,465	15,456	14,420	8,891	-4,239	-9,958	-1,753	6,409
<b>Total:</b>	<b>89,988</b>	<b>8,998</b>	<b>8,998</b>	<b>8,998</b>	<b>8,998</b>	<b>8,998</b>	<b>8,998</b>	<b>8,998</b>	<b>8,998</b>	<b>8,998</b>	<b>9,006</b>

Cuadro reelaborado por: L.H.Vargas

Nota 1: Estimaciones ajustadas según proyecciones oficiales de ONAPLAN en 1999

Fuente: BCRD

VARIACION ABSOLUTA POBLACION ECONOMICAMENTE ACTIVA OCUPADA TOTAL PERCEPTORA de INGRESOS (PEAOTPI) POR RAMA ACTIVIDAD ECONOMICA											
2013 a 2012											
N° TRABAJADORES											
RAMAS	Perceptores	Deciles									
	Ingresos	1	2	3	4	5	6	7	8	9	10
Agric. y Ganadería	5,917	3,756	-5,312	-1,363	1,552	4,668	-2,473	-3,634	5,153	4,353	-783
Minas y Canteras	-1,603	33	923	-2,167	-680	8	264	1,829	-579	-1,402	168
Electricidad, Gas y Agua	-8,475	423	948	-1,171	-2,888	-1,040	117	-234	-5,403	2,614	-1,841
Manufacturas	-17,501	-4,768	-1,848	-12,009	-4,943	1,505	3,389	6,474	3,832	-7,943	-1,190
Construcción	-25,470	-249	-1,530	-812	-615	6,095	-2,545	-11,076	3,786	-5,579	-12,945
Com. Por Mayor Menor	-416	-6,988	-17,762	12,903	12,614	11,923	7,864	-10,460	-6,302	5,492	-9,700
Hoteles, Bares y Rest.	7,044	3,156	2,354	-1,065	266	-2,047	-3,644	2,684	3,144	143	2,053
Transporte y Com.	18,210	2,349	6,353	10,659	-2,398	-1,879	-1,411	-3,732	3,558	559	4,152
Interm. Fin. y Seguros	4,166	1,625	-2,926	-1,724	1,016	-890	-4,938	2,120	3,320	3,159	3,404
Adm. Pública y Defensa	160	834	10,067	-3,736	-7,929	-3,756	3,321	6,013	-2,204	-5,043	2,593
Otros Servicios	52,365	3,269	12,173	3,925	7,445	-11,147	3,496	13,456	-4,865	7,087	17,526
<b>Total:</b>	<b>34,397</b>	<b>3,440</b>	<b>3,440</b>	<b>3,440</b>	<b>3,440</b>	<b>3,440</b>	<b>3,440</b>	<b>3,440</b>	<b>3,440</b>	<b>3,440</b>	<b>3,437</b>
Cuadro reelaborado por: L.H.Vargas											
Nota 1: Estimaciones ajustadas según proyecciones oficiales de ONAPLAN en 1999											
Fuente: BCRD											

VARIACION ABSOLUTA POBLACION ECONOMICAMENTE ACTIVA OCUPADA TOTAL PERCEPTORA de INGRESOS (PEAOTPI) POR RAMA ACTIVIDAD ECONOMICA											
2014 a 2013											
N° TRABAJADORES											
RAMAS	Perceptores	Deciles									
	Ingresos	1	2	3	4	5	6	7	8	9	10
Agric. y Ganadería	34,879	4,116	7,207	6,571	-6,220	4,319	5,371	2,961	5,402	-4,101	9,253
Minas y Canteras	-3,891	171	-714	-160	207	611	-1,162	-1,596	-886	135	-497
Electricidad, Gas y Agua	-712	-568	-234	1,247	289	1,324	-1,279	652	1,091	-2,386	-848
Manufacturas	13,913	3,129	-4,457	12,654	8,290	3,071	-4,534	-5,774	-3,911	7,010	-1,565
Construcción	48,861	3,591	-51	-695	1,403	2,087	5,824	12,324	-1,228	12,283	13,323
Com. Por Mayor Menor	21,037	11,071	14,525	-3,509	-4,151	-4,593	-1,335	7,257	8,624	-2,056	-4,796
Hoteles, Bares y Rest.	20,084	1,185	-342	1,150	6,324	5,057	4,211	-3,528	5,259	6,496	-5,728
Transporte y Com.	6,139	-2,634	-102	-7,489	-412	-34	4,854	3,159	4	2,932	5,861
Interm. Fin. y Seguros	-4,377	-2,386	-961	-782	921	1,288	2,087	6,655	-2,230	264	-9,233
Adm. Pública y Defensa	-3,122	-679	-9,879	1,976	5,043	173	-2,940	598	5,514	-627	-2,301
Otros Servicios	44,962	781	12,785	6,814	6,083	4,474	6,680	-4,931	138	-2,173	14,311
<b>Total:</b>	<b>177,773</b>	<b>17,777</b>	<b>17,777</b>	<b>17,777</b>	<b>17,777</b>	<b>17,777</b>	<b>17,777</b>	<b>17,777</b>	<b>17,777</b>	<b>17,777</b>	<b>17,780</b>

Cuadro reelaborado por: L.H.Vargas

Nota 1: Estimaciones ajustadas según proyecciones oficiales de ONAPLAN en 1999

Fuente: BCRD



VARIACION ABSOLUTA POBLACION ECONOMICAMENTE ACTIVA OCUPADA TOTAL PERCEPTORA de INGRESOS (PEAOTPI) POR RAMA ACTIVIDAD ECONOMICA											
2015 a 2014											
N° TRABAJADORES											
RAMAS	Perceptores	Deciles									
	Ingresos	1	2	3	4	5	6	7	8	9	10
Agric. y Ganadería	-23,016	1,066	-4,962	-366	-1,422	-906	-1,270	-10,180	-5,867	1,195	-304
Minas y Canteras	2,284	-298	-209	-126	180	-112	1,082	-4	809	889	73
Electricidad, Gas y Agua	3,375	574	72	-1,535	1,606	-2,003	560	606	1,573	1,553	369
Manufacturas	17,449	1,937	-635	-1,616	5,540	-4,176	-1,109	6,161	8,948	-7,649	10,048
Construcción	27,850	-2,644	3,018	-953	3,577	1,627	7,992	-4,041	2,511	10,434	6,329
Com. Por Mayor Menor	42,555	-3,917	-3,030	5,946	2,862	-2,302	9,281	14,667	3,497	15,825	-274
Hoteles, Bares y Rest.	3,648	-4,661	7,241	-223	13,248	-7,046	592	4,461	-5,351	-5,445	832
Transporte y Com.	6,806	2,805	-710	3,002	1,074	2,435	796	2,287	-4,238	-1,234	589
Interm. Fin. y Seguros	-6,441	1,675	1,167	874	-1,727	-1,070	-2,645	-1,153	2,638	-3,854	-2,346
Adm. Pública y Defensa	8,106	4,903	3,839	1,053	-650	5,516	-868	-2,025	4,405	-4,283	-3,784
Otros Servicios	46,313	11,453	7,102	6,837	-11,395	20,930	-1,518	2,114	3,968	5,462	1,360
<b>Total:</b>	<b>128,929</b>	<b>12,893</b>	<b>12,893</b>	<b>12,893</b>	<b>12,893</b>	<b>12,893</b>	<b>12,893</b>	<b>12,893</b>	<b>12,893</b>	<b>12,893</b>	<b>12,892</b>

Cuadro reelaborado por: L.H.Vargas

Nota 1: Estimaciones ajustadas según proyecciones oficiales de ONAPLAN en 1999

Fuente: BCRD

VARIACION ABSOLUTA POBLACION ECONOMICAMENTE ACTIVA OCUPADA TOTAL PERCEPTORA de INGRESOS (PEAOTPI) POR RAMA ACTIVIDAD ECONOMICA											
2016 a 2015											
N° TRABAJADORES											
RAMAS	Perceptores			Deciles							
	Ingresos	1	2	3	4	5	6	7	8	9	10
Agric. y Ganadería	-14,478	-22,941	6,642	-109	2,047	-3,724	-4,305	5,621	-103	5,902	-3,508
Minas y Canteras	-2,364	-362	625	363	-154	-888	-293	-733	-827	218	-313
Electricidad, Gas y Agua	-2,891	234	-225	-390	-1,405	-51	2,131	-499	-1,333	-340	-1,013
Manufacturas	3,703	1,225	-1,204	9,111	-10,325	10,049	8,889	2,702	-12,377	4,772	-9,139
Construcción	-13,404	2,829	-3,434	837	3,241	6,429	-16,105	-1,329	5,124	-10,080	-916
Com. Por Mayor Menor	24,718	9,364	-187	-4,207	8,036	9,826	1,778	-8,946	-542	-5,068	14,664
Hoteles, Bares y Rest.	8,956	12,489	427	8,806	-14,477	-2,127	3,430	4,585	-873	2,462	-5,766
Transporte y Com.	-16,256	-1,127	5,430	-368	-3,823	-7,997	2,795	-1,782	6,224	-1,301	-14,307
Interm. Fin. y Seguros	11,565	-1,102	-1,078	-691	-375	2,046	347	-288	-607	3,172	10,141
Adm. Pública y Defensa	23,005	-3,178	4,358	-3,285	2,591	-6,118	2,724	14,920	1,681	5,578	3,734
Otros Servicios	87,671	13,592	-331	956	25,667	3,578	9,632	-3,228	14,656	5,708	17,441
<b>Total:</b>	<b>110,225</b>	<b>11,023</b>	<b>11,023</b>	<b>11,023</b>	<b>11,023</b>	<b>11,023</b>	<b>11,023</b>	<b>11,023</b>	<b>11,023</b>	<b>11,023</b>	<b>11,018</b>

Cuadro reelaborado por: L.H.Vargas

Nota 1: Estimaciones ajustadas según proyecciones oficiales de ONAPLAN en 1999

Fuente: BCRD

VARIACION RELATIVA POBLACION ECONOMICAMENTE ACTIVA OCUPADA TOTAL PERCEPTORA de INGRESOS (PEAOTPI) POR RAMA ACTIVIDAD ECONOMICA											
2011 a 2010											
%											
RAMAS	Perceptores		Deciles								
	Ingresos	1	2	3	4	5	6	7	8	9	10
Agric. y Ganaderia	4.55	-8.76	-0.50	10.70	10.88	-0.60	10.50	19.87	5.88	11.42	-31.13
Minas y Canteras	69.59	-100.00	36.03	430.33	246.78	324.88	-50.09	54.31	-38.89	230.04	482.09
Electricidad, Gas y Agua	-17.48	-48.48	-10.36	-11.86	53.71	-27.94	54.97	51.16	-37.89	-64.10	-27.03
Manufacturas	0.72	-22.62	28.47	-17.89	-1.33	16.38	16.67	14.71	-13.24	18.19	-25.84
Construcción	2.49	-2.07	-17.76	37.55	-18.72	-20.01	14.33	-11.26	-5.06	51.30	-0.36
Com. Por Mayor Menor	5.51	12.54	10.33	3.03	7.72	-6.45	13.20	5.36	2.17	-8.97	18.18
Hoteles, Bares y Rest.	2.50	11.19	-11.96	42.47	17.76	9.06	-0.80	-9.06	-0.22	-28.69	-9.21
Transporte y Com.	1.10	2.67	-9.23	4.99	1.38	12.02	-20.07	-14.38	4.92	28.53	2.91
Interm. Fin. y Seguros	5.06	-52.07	67.10	11.88	-0.42	45.82	-6.92	39.61	-13.03	-25.36	15.96
Adm. Pública y Defensa	2.61	24.43	0.49	4.56	-18.80	22.69	27.63	-11.87	29.09	-32.21	2.84
Otros Servicios	6.16	18.63	2.26	1.51	2.71	8.01	-11.56	12.43	20.76	8.37	-0.46
<b>Total:</b>	4.09	4.09	4.09	4.09	4.09	4.09	4.09	4.09	4.09	4.09	4.09

Cuadro reelaborado por: L.H.Vargas

Nota 1: Estimaciones ajustadas según proyecciones oficiales de ONAPLAN en 1999

Fuente: BCRD

VARIACION RELATIVA POBLACION ECONOMICAMENTE ACTIVA OCUPADA TOTAL PERCEPTORA de INGRESOS (PEAOTPI) POR RAMA ACTIVIDAD ECONOMICA												
2012 a 2011												
%												
RAMAS	Perceptores		Deciles									
	Ingresos		1	2	3	4	5	6	7	8	9	10
Agric. y Ganadería	-0.31	-1.78	-2.08	4.22	3.70	5.46	2.52	1.83	-18.25	-1.65	-12.11	
Minas y Canteras	-16.42			58.58	-27.66	-9.37	30.52	-16.56	0.93	-11.45	-50.99	
Electricidad, Gas y Agua	40.20	-28.76	65.01	10.83	9.13	102.06	-21.55	20.13	205.30	-1.51	89.99	
Manufacturas	4.51	27.04	-11.22	25.17	10.78	-17.94	3.02	5.82	10.90	5.77	0.19	
Construcción	3.38	1.27	42.36	-0.47	-7.39	-0.78	4.79	23.65	16.25	-22.03	0.67	
Com. Por Mayor Menor	0.68	11.84	14.72	-7.00	-11.33	-2.98	-9.24	3.67	13.25	2.65	-8.04	
Hoteles, Bares y Rest.	2.58	0.71	8.33	1.01	-26.94	1.98	-5.71	2.06	2.73	24.19	81.02	
Transporte y Com.	3.75	35.53	-10.72	-13.51	6.01	22.55	28.01	20.18	-0.38	-15.24	-14.60	
Intern. Fin. y Seguros	4.51	-14.19	35.68	72.89	-22.83	-40.96	59.33	-25.08	-7.13	35.19	3.50	
Adm. Pública y Defensa	2.73	1.50	-4.20	-21.84	35.68	-6.31	-29.61	-29.74	-2.42	134.79	18.82	
Otros Servicios	2.50	-8.07	0.19	4.46	20.36	17.43	12.95	-5.12	-9.84	-1.53	5.68	
<b>Total:</b>	<b>2.36</b>	<b>2.36</b>	<b>2.36</b>	<b>2.36</b>	<b>2.36</b>	<b>2.36</b>	<b>2.36</b>	<b>2.36</b>	<b>2.36</b>	<b>2.36</b>	<b>2.36</b>	<b>2.36</b>

Cuadro reelaborado por: L.H.Vargas

Nota 1: Estimaciones ajustadas según proyecciones oficiales de ONAPLAN en 1999

Fuente: BCRD

VARIACION RELATIVA POBLACION ECONOMICAMENTE ACTIVA OCUPADA TOTAL PERCEPTORA de INGRESOS (PEAOTPI) POR RAMA ACTIVIDAD ECONOMICA												
2013 a 2012												
%												
RAMAS	Perceptores		Deciles									
	Ingresos	1	2	3	4	5	6	7	8	9	10	
Agric. y Ganadería	1.09	3.65	-6.72	-1.90	2.14	8.49	-4.65	-8.28	20.07	19.49	-4.35	
Minas y Canteras	-11.32			-85.89	-79.25	1.03	25.51	108.35	-25.50	-64.05	7.59	
Electricidad, Gas y Agua	-19.41	159.62	43.99	-31.17	-56.59	-24.60	2.76	-5.26	-59.69	73.00	-26.95	
Manufacturas	-4.26	-19.25	-4.90	-20.88	-9.62	3.55	7.14	15.08	9.38	-20.46	-4.42	
Construcción	-10.15	-3.63	-14.91	-5.78	-4.14	31.60	-7.75	-24.74	8.84	-16.12	-42.29	
Com. Por Mayor Menor	-0.05	-6.54	-19.58	18.95	17.00	14.72	10.02	-12.35	-7.55	7.47	-12.06	
Hoteles, Bares y Rest.	3.07	13.07	10.82	-4.10	1.05	-7.03	-14.95	12.83	17.17	0.77	9.77	
Transporte y Com.	6.12	19.83	49.67	58.94	-8.15	-5.33	-3.74	-8.45	8.41	1.38	16.24	
Interm. Fin. y Seguros	4.12	190.50	-59.97	-35.52	22.06	-15.18	-31.61	24.45	26.65	22.49	11.65	
Adm. Pública y Defensa	0.08	22.79	91.30	-18.89	-37.50	-17.99	17.98	37.28	-9.80	-16.81	8.37	
Otros Servicios	5.23	3.02	10.09	3.75	8.15	-11.48	4.51	17.12	-5.33	6.29	14.71	
<b>Total:</b>	<b>0.88</b>	<b>0.88</b>	<b>0.88</b>	<b>0.88</b>	<b>0.88</b>	<b>0.88</b>	<b>0.88</b>	<b>0.88</b>	<b>0.88</b>	<b>0.88</b>	<b>0.88</b>	

Cuadro reelaborado por: L.H.Vargas

Nota 1: Estimaciones ajustadas según proyecciones oficiales de ONAPLAN en 1999

Fuente: BCRD

VARIACION RELATIVA POBLACION ECONOMICAMENTE ACTIVA OCUPADA TOTAL PERCEPTORA de INGRESOS (PEAOTPI) POR RAMA ACTIVIDAD ECONOMICA												
2014 a 2013												
%												
RAMAS	Perceptores		Deciles									
	Ingresos		1	2	3	4	5	6	7	8	9	10
Agric. y Ganadería	6.34	3.85	9.77	9.33	-8.38	7.24	10.59	7.36	17.52	-15.37	53.69	
Minas y Canteras	-30.98				-44.94	116.29	78.13	-89.45	-45.38	-52.36	17.15	-20.86
Electricidad, Gas y Agua	-2.02	-82.56	-7.54	48.22	13.05	41.54	-29.34	15.46	29.90	-38.51	-16.99	
Manufacturas	3.54	15.65	-12.43	27.80	17.86	7.00	-8.92	-11.69	-8.75	22.71	-6.08	
Construcción	21.67	54.28	-0.58	-5.25	9.85	8.22	19.24	36.59	-2.64	42.30	75.42	
Com. Por Mayor Menor	2.56	11.09	19.92	-4.33	-4.78	-4.94	-1.55	9.77	11.17	-2.60	-6.78	
Hoteles, Bares y Rest.	8.49	4.34	-1.42	4.62	24.69	18.67	20.31	-14.94	24.51	34.63	-24.84	
Transporte y Com.	1.94	-18.55	-0.53	-26.05	-1.52	-0.10	13.37	7.81	0.01	7.14	19.72	
Interm. Fin. y Seguros	-4.16	-96.29	-49.21	-24.99	16.38	25.89	19.53	61.68	-14.13	1.53	-28.30	
Adm. Pública y Defensa	-1.60	-15.11	-46.84	12.32	38.16	1.01	-13.49	2.70	27.18	-2.51	-6.86	
Otros Servicios	4.27	0.70	9.63	6.28	6.16	5.20	8.24	-5.36	0.16	-1.81	10.47	
<b>Total:</b>	<b>4.51</b>	<b>4.51</b>	<b>4.51</b>	<b>4.51</b>	<b>4.51</b>	<b>4.51</b>	<b>4.51</b>	<b>4.51</b>	<b>4.51</b>	<b>4.51</b>	<b>4.51</b>	<b>4.51</b>

Cuadro reelaborado por: L.H.Vargas

Nota 1: Estimaciones ajustadas según proyecciones oficiales de ONAPLAN en 1999

Fuente: BCRD

VARIACION RELATIVA POBLACION ECONOMICAMENTE ACTIVA OCUPADA TOTAL PERCEPTORA de INGRESOS (PEAOTPI) POR RAMA ACTIVIDAD ECONOMICA												
2015 a 2014												
%												
RAMAS	Perceptores		Deciles									
	Ingresos		1	2	3	4	5	6	7	8	9	10
Agric. y Ganadería	-3.93	0.96	-6.13	-0.48	-2.09	-1.42	-2.26	-23.55	-16.19	5.29	-1.15	
Minas y Canteras	26.34			-64.29	46.75	-8.04	789.78	-0.21	100.37	96.42	3.87	
Electricidad, Gas y Agua	9.79	478.33	2.51	-40.05	64.14	-44.40	18.18	12.45	33.19	40.77	8.91	
Manufacturas	4.29	8.37	-2.02	-2.78	10.13	-8.89	-2.40	14.12	21.94	-20.19	41.57	
Construcción	10.15	-25.90	34.76	-7.60	22.86	5.92	22.14	-8.78	5.53	25.25	20.42	
Com. Por Mayor Menor	5.05	-3.53	-3.46	7.67	3.46	-2.61	10.91	18.00	4.07	20.55	-0.42	
Hoteles, Bares y Rest.	1.42	-16.36	30.46	-0.86	41.48	-21.92	2.37	22.21	-20.03	-21.56	4.80	
Transporte y Com.	2.11	24.26	-3.73	14.12	4.04	7.30	1.93	5.24	-9.24	-2.80	1.66	
Interm. Fin. y Seguros	-6.39	1,820.65	117.64	37.24	-26.39	-17.09	-20.71	-6.61	19.47	-22.06	-10.03	
Adm. Pública y Defensa	4.23	128.52	34.23	5.84	-3.56	31.88	-4.60	-8.91	17.07	-17.60	-12.10	
Otros Servicios	4.22	10.21	4.88	5.93	-10.86	23.14	-1.73	2.43	4.59	4.64	0.90	
<b>Total:</b>	<b>3.13</b>	<b>3.13</b>	<b>3.13</b>	<b>3.13</b>	<b>3.13</b>	<b>3.13</b>	<b>3.13</b>	<b>3.13</b>	<b>3.13</b>	<b>3.13</b>	<b>3.13</b>	<b>3.13</b>

Cuadro reelaborado por: L.H.Vargas

Nota 1: Estimaciones ajustadas según proyecciones oficiales de ONAPLAN en 1999

Fuente: BCRD

VARIACION RELATIVA POBLACION ECONOMICAMENTE ACTIVA OCUPADA TOTAL PERCEPTORA de INGRESOS (PEAOTPI) POR RAMA ACTIVIDAD ECONOMICA											
2016 a 2015											
%											
RAMAS	Perceptores	Deciles									
	Ingresos	1	2	3	4	5	6	7	8	9	10
Agric. y Ganaderia	-2.57	-20.49	8.74	-0.14	3.07	-5.90	-7.85	17.01	-0.34	24.82	-13.40
Minas y Canteras	-21.58			518.57	-27.26	-69.32	-24.04	-38.24	-51.21	12.04	-15.99
Electricidad, Gas y Agua	-7.64	33.72	-7.65	-16.97	-34.18	-2.03	58.54	-9.11	-21.12	-6.34	-22.45
Manufacturas	0.87	4.89	-3.91	16.11	-17.14	23.49	19.67	5.43	-24.89	15.78	-26.71
Construcción	-4.44	37.41	-29.35	7.23	16.86	22.09	-36.53	-3.17	10.70	-19.48	-2.45
Com. Por Mayor Menor	2.79	8.76	-0.22	-5.04	9.39	11.42	1.89	-9.30	-0.61	-5.46	22.34
Hoteles, Bares y Rest.	3.44	52.41	1.38	34.12	-32.04	-8.48	13.43	18.68	-4.09	12.43	-31.75
Transporte y Com.	-4.94	-7.84	29.62	-1.52	-13.81	-22.35	6.66	-3.88	14.95	-3.04	-39.55
Interm. Fin. y Seguros	12.25	-62.37	-49.93	-21.45	-7.79	39.41	3.43	-1.77	-3.75	23.30	48.20
Adm. Pública y Defensa	11.52	-36.45	28.95	-17.22	14.71	-26.81	15.15	72.03	5.56	27.82	13.59
Otros Servicios	7.66	10.99	-0.22	0.78	27.45	3.21	11.17	-3.62	16.20	4.64	11.45
<b>Total:</b>	<b>2.59</b>	<b>2.59</b>	<b>2.59</b>	<b>2.59</b>	<b>2.59</b>	<b>2.59</b>	<b>2.59</b>	<b>2.59</b>	<b>2.59</b>	<b>2.59</b>	<b>2.59</b>

Cuadro reelaborado por: L.H.Vargas

Nota 1: Estimaciones ajustadas según proyecciones oficiales de ONAPLAN en 1999

Fuente: BCRD



COMPOSICION RELATIVA POBLACION ECONOMICAMENTE ACTIVA OCUPADA TOTAL PERCEPTORA de INGRESOS (PEAOTPI) POR RAMA ACTIVIDAD ECONOMICA											
2010											
%											
RAMAS	Deciles										
	Ingresos	1	2	3	4	5	6	7	8	9	10
Agric. y Ganaderia	14.24	31.33	22.12	16.95	17.22	14.30	12.79	9.80	8.08	5.55	4.26
Minas y Canteras	0.27	0.03	0.25	0.08	0.09	0.05	0.43	0.36	1.00	0.20	0.21
Electricidad, Gas y Agua	1.03	0.20	0.40	1.05	0.83	0.79	0.95	0.67	1.30	2.76	1.34
Manufacturas	10.63	6.87	9.01	15.25	12.81	12.09	10.76	9.64	11.57	8.46	9.88
Construcción	6.45	1.89	2.39	2.79	5.38	6.62	7.47	11.12	10.57	8.00	8.32
Com. Por Mayor Menor	21.07	23.12	19.53	19.36	21.17	24.32	20.82	21.13	19.67	21.45	20.17
Hoteles, Bares y Rest.	5.95	5.88	6.22	4.91	8.03	7.14	7.10	6.14	4.87	5.73	3.48
Transporte y Com.	7.73	2.32	4.30	5.43	7.46	7.00	10.04	11.70	11.03	10.13	7.93
Interm. Fin. y Seguros	2.51	0.57	0.59	0.68	1.63	1.86	2.87	2.26	4.20	3.79	6.63
Adm. Pública y Defensa	5.03	0.79	3.12	6.60	5.23	4.95	5.60	7.10	4.87	5.14	6.91
Otros Servicios	25.07	27.02	32.08	26.89	20.14	20.87	21.16	20.08	22.83	28.78	30.87
<b>Total:</b>	100.00	100.00	100.00	100.00	100.00	100.00	100.00	100.00	100.00	100.00	100.00

Cuadro reelaborado por: L.H.Vargas

Nota 1: Estimaciones ajustadas según proyecciones oficiales de ONAPLAN en 1999

Fuente: BCRD

COMPOSICION RELATIVA POBLACION ECONOMICAMENTE ACTIVA OCUPADA TOTAL PERCEPTORA de INGRESOS (PEAOTPI) POR RAMA ACTIVIDAD ECONOMICA											
2011											
%											
RAMAS	Perceptores		Deciles								
	Ingresos	1	2	3	4	5	6	7	8	9	10
Agric. y Ganadería	14.30	27.46	21.14	18.03	18.34	13.66	13.58	11.28	8.22	5.95	5.37
Minas y Canteras	0.44	0.00	0.33	0.42	0.31	0.22	0.21	0.53	0.59	0.65	1.18
Electricidad, Gas y Agua	0.82	0.10	0.34	0.89	1.22	0.55	1.42	0.97	0.78	0.95	0.94
Manufacturas	10.29	5.10	11.12	12.03	12.14	13.52	12.06	10.62	9.65	9.61	7.04
Construcción	6.36	1.77	1.89	3.69	4.20	5.09	8.20	9.48	9.64	11.62	7.96
Com. Por Mayor Menor	21.36	25.00	20.70	19.16	21.91	21.85	22.65	21.39	19.31	18.76	22.89
Hoteles, Bares y Rest.	5.86	6.28	5.26	6.73	9.08	7.48	6.77	5.37	4.67	3.92	3.04
Transporte y Com.	7.51	2.29	3.75	5.47	7.27	7.53	7.71	9.63	11.12	12.51	7.84
Interm. Fin. y Seguros	2.53	0.26	0.94	0.73	1.56	2.60	2.57	3.03	3.51	2.72	7.39
Adm. Pública y Defensa	4.96	0.94	3.01	6.63	4.08	5.84	6.87	6.01	6.03	3.35	6.82
Otros Servicios	25.57	30.79	31.51	26.22	19.87	21.66	17.98	21.69	26.49	29.96	29.52
<b>Total:</b>	<b>100.00</b>	<b>100.00</b>	<b>100.00</b>	<b>100.00</b>	<b>100.00</b>	<b>100.00</b>	<b>100.00</b>	<b>100.00</b>	<b>100.00</b>	<b>100.00</b>	<b>100.00</b>

Cuadro reelaborado por: L.H.Vargas

Nota 1: Estimaciones ajustadas según proyecciones oficiales de ONAPLAN en 1999

Fuente: BCRD

COMPOSICION RELATIVA POBLACION ECONOMICAMENTE ACTIVA OCUPADA TOTAL PERCEPTORA de INGRESOS (PEAOTPI) POR RAMA ACTIVIDAD ECONOMICA

2012

%

RAMAS	Perceptores		Deciles									
	Ingresos	1	2	3	4	5	6	7	8	9	10	
Agric. y Ganadería	13.93	26.35	20.23	18.35	18.59	14.07	13.60	11.23	6.57	5.71	4.61	
Minas y Canteras	0.36	0.16	0.00	0.65	0.22	0.20	0.26	0.43	0.58	0.56	0.57	
Electricidad, Gas y Agua	1.12	0.07	0.55	0.96	1.31	1.08	1.09	1.14	2.32	0.92	1.75	
Manufacturas	10.51	6.34	9.65	14.71	13.14	10.84	12.13	10.98	10.45	9.93	6.89	
Construcción	6.42	1.76	2.63	3.59	3.80	4.93	8.40	11.45	10.95	8.86	7.83	
Com. Por Mayor Menor	21.01	27.31	23.20	17.41	18.98	20.72	20.08	21.67	21.36	18.81	20.57	
Hoteles, Bares y Rest.	5.87	6.18	5.57	6.64	6.48	7.45	6.23	5.35	4.68	4.76	5.37	
Transporte y Com.	7.61	3.03	3.27	4.63	7.53	9.02	9.64	11.30	10.82	10.36	6.54	
Interm. Fin. y Seguros	2.59	0.22	1.25	1.24	1.18	1.50	4.00	2.22	3.19	3.59	7.47	
Adm. Pública y Defensa	4.98	0.94	2.82	5.06	5.41	5.34	4.72	4.13	5.75	7.68	7.92	
Otros Servicios	25.61	27.66	30.84	26.76	23.37	24.85	19.84	20.11	23.33	28.82	30.48	
<b>Total:</b>	<b>100.00</b>	<b>100.00</b>	<b>100.00</b>	<b>100.00</b>	<b>100.00</b>	<b>100.00</b>	<b>100.00</b>	<b>100.00</b>	<b>100.00</b>	<b>100.00</b>	<b>100.00</b>	

Cuadro reelaborado por: L.H.Vargas

Nota 1: Estimaciones ajustadas según proyecciones oficiales de ONAPLAN en 1999

Fuente: BCRD

COMPOSICION RELATIVA POBLACION ECONOMICAMENTE ACTIVA OCUPADA TOTAL PERCEPTORA de INGRESOS (PEAOTPI) POR RAMA ACTIVIDAD ECONOMICA

2013

%

RAMAS	Perceptores	Deciles									
	Ingresos	1	2	3	4	5	6	7	8	9	10
Agric. y Ganadería	13.96	27.07	18.70	17.85	18.82	15.13	12.86	10.21	7.82	6.77	4.37
Minas y Canteras	0.32	0.16	0.23	0.09	0.05	0.20	0.33	0.89	0.43	0.20	0.60
Electricidad, Gas y Agua	0.89	0.17	0.79	0.66	0.56	0.81	1.11	1.07	0.93	1.57	1.27
Manufacturas	9.97	5.07	9.09	11.54	11.77	11.13	12.89	12.53	11.33	7.83	6.53
Construcción	5.72	1.68	2.21	3.35	3.61	6.44	7.68	8.54	11.81	7.36	4.48
Com. Por Mayor Menor	20.82	25.30	18.49	20.53	22.02	23.86	21.90	18.83	19.58	20.04	17.93
Hoteles, Bares y Rest.	6.00	6.92	6.12	6.31	6.49	6.87	5.26	5.99	5.44	4.76	5.85
Transporte y Com.	8.01	3.60	4.85	7.29	6.85	8.46	9.20	10.26	11.63	10.41	7.54
Interm. Fin. y Seguros	2.67	0.63	0.50	0.79	1.43	1.26	2.71	2.74	4.00	4.36	8.27
Adm. Pública y Defensa	4.94	1.14	5.35	4.07	3.35	4.34	5.53	5.61	5.14	6.33	8.51
Otros Servicios	26.71	28.25	33.66	27.52	25.05	21.80	20.55	23.34	21.89	30.37	34.66
<b>Total:</b>	<b>100.00</b>	<b>100.00</b>	<b>100.00</b>	<b>100.00</b>	<b>100.00</b>	<b>100.00</b>	<b>100.00</b>	<b>100.00</b>	<b>100.00</b>	<b>100.00</b>	<b>100.00</b>

Cuadro reelaborado por: L.H.Vargas

Nota 1: Estimaciones ajustadas según proyecciones oficiales de ONAPLAN en 1999

Fuente: BCRD

COMPOSICION RELATIVA POBLACION ECONOMICAMENTE ACTIVA OCUPADA TOTAL PERCEPTORA de INGRESOS (PEATPI) POR RAMA ACTIVIDAD ECONOMICA											
2014											
%											
RAMAS	Perceptores		Deciles								
	Ingresos	1	2	3	4	5	6	7	8	9	10
Agric. y Ganaderia	14.20	26.90	19.64	18.67	16.50	15.53	13.61	10.49	8.79	5.48	6.43
Minas y Canteras	0.21	0.20	0.05	0.05	0.09	0.34	0.03	0.47	0.20	0.22	0.46
Electricidad, Gas y Agua	0.84	0.03	0.70	0.93	0.61	1.09	0.75	1.18	1.15	0.92	1.01
Manufacturas	9.88	5.61	7.62	14.11	13.27	11.39	11.23	10.59	9.89	9.19	5.86
Construcción	6.66	2.48	2.11	3.04	3.80	6.67	8.76	11.16	11.01	10.03	7.52
Com. Por Mayor Menor	20.43	26.90	21.22	18.80	20.06	21.43	20.63	19.77	20.83	18.68	15.99
Hoteles, Bares y Rest.	6.23	6.91	5.77	6.32	7.75	7.80	6.05	4.87	6.48	6.13	4.20
Transporte y Com.	7.81	2.81	4.62	5.16	6.46	8.09	9.98	10.58	11.13	10.68	8.63
Interm. Fin. y Seguros	2.45	0.02	0.24	0.57	1.59	1.52	3.10	4.23	3.29	4.24	5.67
Adm. Pública y Defensa	4.65	0.93	2.72	4.37	4.43	4.20	4.57	5.52	6.26	5.90	7.58
Otros Servicios	26.65	27.22	35.31	27.99	25.45	21.95	21.29	21.14	20.98	28.53	36.64
<b>Total:</b>	<b>100.00</b>	<b>100.00</b>	<b>100.00</b>	<b>100.00</b>	<b>100.00</b>	<b>100.00</b>	<b>100.00</b>	<b>100.00</b>	<b>100.00</b>	<b>100.00</b>	<b>100.00</b>

Cuadro reelaborado por: L.H.Vargas

Nota 1: Estimaciones ajustadas según proyecciones oficiales de ONAPLAN en 1999

Fuente: BCRD

COMPOSICION RELATIVA POBLACION ECONOMICAMENTE ACTIVA OCUPADA TOTAL PERCEPTORA de INGRESOS (PEAOTPI) POR RAMA ACTIVIDAD ECONOMICA												
2015												
%												
RAMAS	Perceptores		Deciles									
	Ingresos		1	2	3	4	5	6	7	8	9	10
Agric. y Ganadería	13.23	26.34	17.88	18.02	15.66	14.84	12.89	7.77	7.14	5.59	6.16	
Minas y Canteras	0.26	0.12	0.00	0.02	0.13	0.30	0.29	0.45	0.38	0.43	0.46	
Electricidad, Gas y Agua	0.89	0.16	0.69	0.54	0.97	0.59	0.86	1.29	1.49	1.26	1.06	
Manufacturas	9.99	5.90	7.24	13.30	14.18	10.07	10.63	11.72	11.70	7.11	8.05	
Construcción	7.11	1.78	2.75	2.72	4.52	6.85	10.37	9.87	11.26	12.18	8.78	
Com. Por Mayor Menor	20.81	25.16	19.86	19.63	20.12	20.24	22.19	22.63	21.02	21.84	15.44	
Hoteles, Bares y Rest.	6.13	5.61	7.30	6.07	10.63	5.90	6.01	5.77	5.03	4.66	4.27	
Transporte y Com.	7.74	3.38	4.31	5.71	6.51	8.42	9.87	10.80	9.79	10.06	8.51	
Interm. Fin. y Seguros	2.22	0.42	0.51	0.76	1.13	1.22	2.38	3.83	3.81	3.20	4.95	
Adm. Pública y Defensa	4.70	2.05	3.54	4.49	4.14	5.37	4.23	4.87	7.11	4.72	6.46	
Otros Servicios	26.93	29.09	35.91	28.75	22.00	26.21	20.28	20.99	21.28	28.95	35.85	
<b>Total:</b>	<b>100.00</b>	<b>100.00</b>	<b>100.00</b>	<b>100.00</b>	<b>100.00</b>	<b>100.00</b>	<b>100.00</b>	<b>100.00</b>	<b>100.00</b>	<b>100.00</b>	<b>100.00</b>	<b>100.00</b>

Cuadro reelaborado por: L.H.Vargas

Nota 1: Estimaciones ajustadas según proyecciones oficiales de ONAPLAN en 1999

Fuente: BCRD

COMPOSICION RELATIVA POBLACION ECONOMICAMENTE ACTIVA OCUPADA TOTAL PERCEPTORA de INGRESOS (PEATPI) POR RAMA ACTIVIDAD ECONOMICA											
2016											
%											
RAMAS	Perceptores	Deciles									
	Ingresos	1	2	3	4	5	6	7	8	9	10
Agric. y Ganadería	12.56	20.41	18.95	17.54	15.73	13.61	11.58	8.87	6.94	6.81	5.20
Minas y Canteras	0.20	0.04	0.14	0.10	0.09	0.09	0.21	0.27	0.18	0.47	0.38
Electricidad, Gas y Agua	0.80	0.21	0.62	0.44	0.62	0.56	1.32	1.14	1.14	1.15	0.80
Manufacturas	9.82	6.03	6.78	15.06	11.45	12.11	12.40	12.04	8.56	8.03	5.75
Construcción	6.62	2.38	1.90	2.85	5.15	8.15	6.42	9.32	12.15	9.56	8.35
Com. Por Mayor Menor	20.85	26.67	19.32	18.16	21.46	21.98	22.04	20.00	20.36	20.12	18.42
Hoteles, Bares y Rest.	6.18	8.33	7.21	7.94	7.04	5.27	6.64	6.68	4.70	5.11	2.84
Transporte y Com.	7.17	3.04	5.45	5.48	5.47	6.37	10.26	10.12	10.97	9.51	5.01
Interm. Fin. y Seguros	2.43	0.15	0.25	0.58	1.02	1.66	2.40	3.67	3.57	3.85	7.15
Adm. Pública y Defensa	5.11	1.27	4.45	3.62	4.63	3.83	4.75	8.17	7.31	5.88	7.16
Otros Servicios	28.26	31.47	34.93	28.24	27.33	26.36	21.98	19.72	24.10	29.53	38.94
<b>Total:</b>	<b>100.00</b>	<b>100.00</b>	<b>100.00</b>	<b>100.00</b>	<b>100.00</b>	<b>100.00</b>	<b>100.00</b>	<b>100.00</b>	<b>100.00</b>	<b>100.00</b>	<b>100.00</b>

Cuadro reelaborado por: L.H.Vargas

Nota 1: Estimaciones ajustadas según proyecciones oficiales de ONAPLAN en 1999

Fuente: BCRD

CONTRIBUCION VARIACIONES RELATIVAS POBLACION ECON. ACTIVA OCUPADA PERCEPTORA de INGRESOS (PEAOPI) POR RAMA ACTIVIDAD ECONOMICA al CRECIMIENTO PEAOTPI  
2011 a 2010

RAMAS	% CRECIMIENTO PEAOTPI										
	Perceptores Ingresos	1	2	3	4	5	6	7	8	9	10
Agric. y Ganadería	15.83	-67.05	-2.70	44.32	45.80	-2.10	32.85	47.60	11.62	15.51	32.43
Minas y Canteras	4.63	-0.77	2.22	8.60	5.62	4.35	-5.30	4.74	-9.54	11.48	24.93
Electricidad, Gas y Agua	-4.39	-2.33	-1.01	-3.04	10.88	-5.40	12.78	8.35	-12.05	-43.25	-8.88
Manufacturas	1.86	-37.96	62.72	-66.72	-4.15	48.43	43.82	34.67	-37.44	37.62	-62.42
Construcción	3.93	-0.95	-10.37	25.65	-24.61	-32.40	26.15	-30.60	-13.07	100.28	-0.73
Com. Por Mayor Menor	28.40	70.89	49.30	14.33	39.96	-38.36	67.18	27.68	10.41	-47.04	89.62
Hoteles, Bares y Rest.	3.63	16.08	-18.18	51.01	34.86	15.81	-1.39	-13.61	-0.26	-40.17	-7.84
Transporte y Com.	2.07	1.51	-9.70	6.62	2.52	20.57	-49.26	-41.12	13.27	70.68	5.64
Interm. Fin. y Seguros	3.10	-7.19	9.62	1.99	-0.17	20.79	-4.86	21.87	-13.38	-23.51	25.88
Adm. Pública y Defensa	3.21	4.72	0.37	7.35	-24.04	27.46	37.84	-20.60	34.60	-40.45	4.80
Otros Servicios	37.73	123.06	17.73	9.89	13.32	40.84	-59.80	61.01	115.84	58.87	-3.45
<b>Total:</b>	<b>100.00</b>	<b>100.00</b>	<b>100.00</b>	<b>100.00</b>	<b>100.00</b>	<b>100.00</b>	<b>100.00</b>	<b>100.00</b>	<b>100.00</b>	<b>100.00</b>	<b>100.00</b>

Cuadro reelaborado por: L.H.Vargas

Nota 1: Estimaciones ajustadas según proyecciones oficiales de ONAPLAN en 1999

Fuente: BCRD



CONTRIBUCION VARIACIONES RELATIVAS POBLACION ECON. ACTIVA OCUPADA PERCEPTORA de INGRESOS (PEAOPI) POR RAMA ACTIVIDAD ECONOMICA al CRECIMIENTO PEAOTPI 2012 a 2011											
% CRECIMIENTO PEAOTPI											
RAMAS	Perceptores	Deciles									
	Ingresos	1	2	3	4	5	6	7	8	9	10
Agric. y Ganadería	-1.89	-20.79	-18.66	32.27	28.82	31.65	14.53	8.78	-63.71	-4.17	-27.57
Minas y Canteras	-3.09	6.80	-14.01	10.36	-3.65	-0.89	2.69	-3.72	0.23	-3.15	-25.57
Electricidad, Gas y Agua	13.91	-1.19	9.44	4.08	4.75	23.73	-12.95	8.29	67.65	-0.61	35.93
Manufacturas	19.71	58.59	-52.96	128.53	55.53	-103.00	15.46	26.26	44.61	23.52	0.58
Construcción	9.12	0.96	33.94	-0.73	-13.18	-1.69	16.66	95.14	66.49	-108.69	2.27
Com. Por Mayor Menor	6.12	125.66	129.31	-56.91	-105.36	-27.63	-88.80	33.35	108.62	21.14	-78.09
Hoteles, Bares y Rest.	6.43	1.89	18.59	2.89	-103.86	6.29	-16.40	4.70	5.40	40.30	104.39
Transporte y Com.	11.95	34.52	-17.07	-31.41	18.53	72.12	91.70	82.44	-1.79	-80.93	-48.55
Interm. Fin. y Seguros	4.85	-1.57	14.26	22.74	-15.15	-45.21	64.66	-32.25	-10.64	40.63	10.98
Adm. Pública y Defensa	5.75	0.60	-5.37	-61.44	61.79	-15.63	-86.35	-75.88	-6.20	191.44	54.47
Otros Servicios	27.15	-105.47	2.53	49.62	171.77	160.26	98.81	-47.11	-110.67	-19.48	71.16
<b>Total:</b>	<b>100.00</b>	<b>100.00</b>	<b>100.00</b>	<b>100.00</b>	<b>100.00</b>	<b>100.00</b>	<b>100.00</b>	<b>100.00</b>	<b>100.00</b>	<b>100.00</b>	<b>100.00</b>

Cuadro reelaborado por: L.H.Vargas

Nota 1: Estimaciones ajustadas según proyecciones oficiales de ONAPLAN en 1999

Fuente: BCRD

CONTRIBUCION VARIACIONES RELATIVAS POBLACION ECON. ACTIVA OCUPADA PERCEPTORA de INGRESOS (PEAOPI) POR RAMA ACTIVIDAD ECONOMICA al CRECIMIENTO PEAOTPI											
2013 a 2012											
% CRECIMIENTO PEAOTPI											
RAMAS	Perceptores		Deciles								
	Ingresos	1	2	3	4	5	6	7	8	9	10
Agric. y Ganadería	17.20	109.19	-154.42	-39.62	45.12	135.70	-71.89	-105.64	149.80	126.54	-22.78
Minas y Canteras	-4.66	0.96	26.83	-62.99	-19.77	0.23	7.67	53.17	-16.83	-40.76	4.89
Electricidad, Gas y Agua	-24.64	12.30	27.56	-34.04	-83.95	-30.23	3.40	-6.80	-157.06	75.99	-53.56
Manufacturas	-50.88	-138.60	-53.72	-349.10	-143.69	43.75	98.52	188.20	111.40	-230.90	-34.62
Construcción	-74.05	-7.24	-44.48	-23.60	-17.88	177.18	-73.98	-321.98	110.06	-162.18	-376.64
Com. Por Mayor Menor	-1.21	-203.14	-516.34	375.09	366.69	346.60	228.60	-304.07	-183.20	159.65	-282.22
Hoteles, Bares y Rest.	20.48	91.74	68.43	-30.96	7.73	-59.51	-105.93	78.02	91.40	4.16	59.73
Transporte y Com.	52.94	68.28	184.68	309.85	-69.71	-54.62	-41.02	-108.49	103.43	16.25	120.80
Interm. Fin. y Seguros	12.11	47.24	-85.06	-50.12	29.53	-25.87	-143.55	61.63	96.51	91.83	99.04
Adm. Pública y Defensa	0.47	24.24	292.65	-108.60	-230.49	-109.19	96.54	174.80	-64.07	-146.60	75.44
Otros Servicios	152.24	95.03	353.87	114.10	216.42	-324.04	101.63	391.16	-141.42	206.02	509.92
<b>Total:</b>	<b>100.00</b>	<b>100.00</b>	<b>100.00</b>	<b>100.00</b>	<b>100.00</b>	<b>100.00</b>	<b>100.00</b>	<b>100.00</b>	<b>100.00</b>	<b>100.00</b>	<b>100.00</b>

Cuadro reelaborado por: L.H.Vargas

Nota 1: Estimaciones ajustadas según proyecciones oficiales de ONAPLAN en 1999

Fuente: BCRD

CONTRIBUCION VARIACIONES RELATIVAS POBLACION ECON. ACTIVA OCUPADA PERCEPTORA de INGRESOS (PEAOPI) POR RAMA ACTIVIDAD ECONOMICA al CRECIMIENTO PEAOTPI												
2014 a 2013												
% CRECIMIENTO PEAOTPI												
RAMAS	Perceptores		Deciles									
	Ingresos	1	2	3	4	5	6	7	8	9	10	
Agric. y Ganadería	19.62	23.15	40.54	36.96	-34.99	24.30	30.21	16.66	30.39	-23.07	52.04	
Minas y Canteras	-2.19	0.96	-4.02	-0.90	1.16	3.44	-6.54	-8.98	-4.98	0.76	-2.80	
Electricidad, Gas y Agua	-0.40	-3.20	-1.32	7.01	1.63	7.45	-7.19	3.67	6.14	-13.42	-4.77	
Manufacturas	7.83	17.60	-25.07	71.18	46.63	17.28	-25.50	-32.48	-22.00	39.43	-8.80	
Construcción	27.49	20.20	-0.29	-3.91	7.89	11.74	32.76	69.33	-6.91	69.09	74.93	
Com. Por Mayor Menor	11.83	62.28	81.71	-19.74	-23.35	-25.84	-7.51	40.82	48.51	-11.57	-26.97	
Hoteles, Bares y Rest.	11.30	6.67	-1.92	6.47	35.57	28.45	23.69	-19.85	29.58	36.54	-32.22	
Transporte y Com.	3.45	-14.82	-0.57	-42.13	-2.32	-0.19	27.30	17.77	0.02	16.49	32.96	
Interm. Fin. y Seguros	-2.46	-13.42	-5.41	-4.40	5.18	7.25	11.74	37.44	-12.54	1.49	-51.93	
Adm. Pública y Defensa	-1.76	-3.82	-55.57	11.12	28.37	0.97	-16.54	3.36	31.02	-3.53	-12.94	
Otros Servicios	25.29	4.39	71.92	38.33	34.22	25.17	37.58	-27.74	0.78	-12.22	80.49	
<b>Total:</b>	<b>100.00</b>	<b>100.00</b>	<b>100.00</b>	<b>100.00</b>	<b>100.00</b>	<b>100.00</b>	<b>100.00</b>	<b>100.00</b>	<b>100.00</b>	<b>100.00</b>	<b>100.00</b>	

Cuadro reelaborado por: L.H.Vargas

Nota 1: Estimaciones ajustadas según proyecciones oficiales de ONAPLAN en 1999

Fuente: BCRD

CONTRIBUCION VARIACIONES RELATIVAS POBLACION ECON. ACTIVA OCUPADA PERCEPTORA de INGRESOS (PEAOPI) POR RAMA ACTIVIDAD ECONOMICA al CRECIMIENTO PEAOTPI 2015 a 2014											
% CRECIMIENTO PEAOTPI											
RAMAS	Perceptores	Deciles									
	Ingresos	1	2	3	4	5	6	7	8	9	10
Agric. y Ganadería	-17.85	8.27	-38.49	-2.84	-11.03	-7.03	-9.85	-78.96	-45.51	9.27	-2.36
Minas y Canteras	1.77	-2.31	-1.62	-0.98	1.40	-0.87	8.39	-0.03	6.27	6.90	0.57
Electricidad, Gas y Agua	2.62	4.45	0.56	-11.91	12.46	-15.54	4.34	4.70	12.20	12.05	2.86
Manufacturas	13.53	15.02	-4.93	-12.53	42.97	-32.39	-8.60	47.79	69.40	-59.33	77.94
Construcción	21.60	-20.51	23.41	-7.39	27.74	12.62	61.99	-31.34	19.48	80.93	49.09
Com. Por Mayor Menor	33.01	-30.38	-23.50	46.12	22.20	-17.85	71.98	113.76	27.12	122.74	-2.13
Hoteles, Bares y Rest.	2.83	-36.15	56.16	-1.73	102.75	-54.65	4.59	34.60	-41.50	-42.23	6.45
Transporte y Com.	5.28	21.76	-5.51	23.28	8.33	18.89	6.17	17.74	-32.87	-9.57	4.57
Interm. Fin. y Seguros	-5.00	12.99	9.05	6.78	-13.39	-8.30	-20.52	-8.94	20.46	-29.89	-18.20
Adm. Pública y Defensa	6.29	38.03	29.78	8.17	-5.04	42.78	-6.73	-15.71	34.17	-33.22	-29.35
Otros Servicios	35.92	88.83	55.08	53.03	-88.38	162.34	-11.77	16.40	30.78	42.36	10.55
<b>Total:</b>	<b>100.00</b>	<b>100.00</b>	<b>100.00</b>	<b>100.00</b>	<b>100.00</b>	<b>100.00</b>	<b>100.00</b>	<b>100.00</b>	<b>100.00</b>	<b>100.00</b>	<b>100.00</b>

Cuadro reelaborado por: L.H.Vargas

Nota 1: Estimaciones ajustadas según proyecciones oficiales de ONAPLAN en 1999

Fuente: BCRD

CONTRIBUCION VARIACIONES RELATIVAS POBLACION ECON. ACTIVA OCUPADA PERCEPTORA de INGRESOS (PEAOPI) POR RAMA ACTIVIDAD ECONOMICA al CRECIMIENTO PEAOTPI 2016 a 2015											
% CRECIMIENTO PEAOTPI											
RAMAS	Perceptores	Deciles									
	Ingresos	1	2	3	4	5	6	7	8	9	10
Agric. y Ganadería	-13.13	-208.12	60.26	-0.99	18.57	-33.78	-39.05	50.99	-0.93	53.54	-31.84
Minas y Canteras	-2.14	-3.28	5.67	3.29	-1.40	-8.06	-2.66	-6.65	-7.50	1.98	-2.84
Electricidad, Gas y Agua	-2.62	2.12	-2.04	-3.54	-12.75	-0.46	19.33	-4.53	-12.09	-3.08	-9.19
Manufacturas	3.36	11.11	-10.92	82.65	-93.67	91.16	80.64	24.51	-112.28	43.29	-82.95
Construcción	-12.16	25.66	-31.15	7.59	29.40	58.32	-146.10	-12.06	46.48	-91.45	-8.31
Com. Por Mayor Menor	22.43	84.95	-1.70	-38.17	72.90	89.14	16.13	-81.16	-4.92	-45.98	133.09
Hoteles, Bares y Rest.	8.13	113.30	3.87	79.89	-131.33	-19.30	31.12	41.59	-7.92	22.34	-52.33
Transporte y Com.	-14.75	-10.22	49.26	-3.34	-34.68	-72.55	25.36	-16.17	56.46	-11.80	-129.85
Interm. Fin. y Seguros	10.49	-10.00	-9.78	-6.27	-3.40	18.56	3.15	-2.61	-5.51	28.78	92.04
Adm. Pública y Defensa	20.87	-28.83	39.54	-29.80	23.51	-55.50	24.71	135.35	15.25	50.60	33.89
Otros Servicios	79.54	123.31	-3.00	8.67	232.85	32.46	87.38	-29.28	132.96	51.78	158.30
<b>Total:</b>	<b>100.00</b>	<b>100.00</b>	<b>100.00</b>	<b>100.00</b>	<b>100.00</b>	<b>100.00</b>	<b>100.00</b>	<b>100.00</b>	<b>100.00</b>	<b>100.00</b>	<b>100.00</b>

Cuadro reelaborado por: L.H.Vargas

Nota 1: Estimaciones ajustadas según proyecciones oficiales de ONAPLAN en 1999

Fuente: BCRD

Participación Población Económicamente Activa Ocupada Formal Perceptora de Ingresos (PEA0FPI)

en

Población Económicamente Activa Ocupada Total Perceptora de Ingresos (PEA0TPI)

2010

%

RAMAS	Perceptores	Deciles									
	Ingresos	1	2	3	4	5	6	7	8	9	10
Agric. y Ganadería	10.89	15.00	9.80	12.61	8.22	12.89	6.41	6.47	6.92	9.24	16.86
Minas y Canteras	95.99	477.59	38.19	98.00	34.80	482.09	89.30	309.38	11.11	101.20	85.05
Electricidad, Gas y Agua	100.00	283.24	235.21	58.14	123.24	77.51	78.91	175.93	112.42	94.54	41.11
Manufacturas	72.07	110.56	124.94	68.76	72.60	67.03	62.99	69.95	63.65	45.66	52.06
Construcción	17.00	13.75	5.53	27.09	14.66	22.55	14.25	12.92	8.20	19.94	31.00
Com. Por Mayor Menor	32.52	32.74	33.00	36.85	53.53	37.13	33.12	27.31	25.23	21.77	23.37
Hoteles, Bares y Rest.	50.41	62.62	29.91	107.72	49.64	55.50	58.96	48.65	41.17	22.05	22.11
Transporte y Com.	24.98	29.15	32.00	19.54	17.43	27.13	18.93	28.92	24.43	28.43	27.06
Interm. Fin. y Seguros	70.76	148.84	87.13	130.13	52.54	97.37	77.97	141.42	57.24	43.47	50.59
Adm. Pública y Defensa	100.00	398.45	183.67	94.20	80.44	88.04	112.97	80.56	82.54	104.52	75.39
Otros Servicios	56.88	56.55	43.46	36.40	50.69	53.07	61.92	61.25	78.85	68.91	61.84
<b>Total</b>	<b>44.45</b>	<b>44.45</b>	<b>44.45</b>	<b>44.45</b>	<b>44.45</b>	<b>44.45</b>	<b>44.45</b>	<b>44.45</b>	<b>44.45</b>	<b>44.45</b>	<b>44.45</b>

Cuadro reelaborado por: L.H.Vargas

Nota 1: Estimaciones ajustadas según proyecciones oficiales de ONAPLAN en 1999

Fuente: BCRD

Participación Población Económicamente Activa Ocupada Formal Perceptora de Ingresos (PEA0FPI)											
en											
Población Económicamente Activa Ocupada Total Perceptora de Ingresos (PEA0TPI)											
2011											
%											
RAMAS	Perceptores	Deciles									
	Ingresos	1	2	3	4	5	6	7	8	9	10
Agric. y Ganadería	13.50	20.93	13.87	13.90	9.13	10.19	8.17	8.40	12.50	15.70	19.25
Minas y Canteras	91.73	#;DIV/0!	73.51	84.10	77.15	91.69	201.01	78.40	36.58	172.69	55.77
Electricidad, Gas y Agua	100.00	231.45	267.08	143.86	35.31	148.18	111.17	61.86	112.82	64.19	88.60
Manufacturas	70.54	148.20	98.57	69.92	80.83	58.77	64.02	56.05	66.64	51.12	40.70
Construcción	14.81	11.52	21.43	15.40	8.09	10.17	13.82	12.43	10.78	11.19	34.20
Com. Por Mayor Menor	31.13	25.07	30.45	39.23	44.51	35.04	27.95	30.73	23.21	24.80	30.46
Hoteles, Bares y Rest.	52.46	47.88	59.75	80.65	57.77	52.01	56.12	48.10	40.18	26.16	24.49
Transporte y Com.	23.54	33.85	21.57	18.38	21.48	18.36	25.43	29.69	24.22	22.40	23.41
Interm. Fin. y Seguros	74.47	196.28	52.84	100.25	92.63	129.25	67.84	93.34	59.50	62.68	53.28
Adm. Pública y Defensa	100.00	383.03	179.58	75.23	95.14	110.71	85.74	103.00	74.95	126.46	64.39
Otros Servicios	56.55	52.04	39.76	43.34	49.09	48.58	69.39	64.64	71.35	69.61	61.48
<b>Total</b>	<b>44.15</b>	<b>44.15</b>	<b>44.15</b>	<b>44.15</b>	<b>44.15</b>	<b>44.15</b>	<b>44.15</b>	<b>44.15</b>	<b>44.15</b>	<b>44.15</b>	<b>44.15</b>

Cuadro reelaborado por: L.H.Vargas

Nota 1: Estimaciones ajustadas según proyecciones oficiales de ONAPLAN en 1999

Fuente: BCRD

Participación Población Económicamente Activa Ocupada Formal Perceptora de Ingresos (PEA0FPI)

en

Población Económicamente Activa Ocupada Total Perceptora de Ingresos (PEA0TPI)

2012

%

RAMAS	Perceptores	Deciles									
	Ingresos	1	2	3	4	5	6	7	8	9	10
Agric. y Ganadería	12.03	19.12	13.69	8.28	9.84	10.43	12.27	6.97	11.63	8.04	10.13
Minas y Canteras	91.11	55.88	#,DIV/0!	75.43	31.70	171.32	136.62	106.93	53.81	95.20	64.09
Electricidad, Gas y Agua	100.00	810.57	128.68	143.47	81.87	60.97	109.36	205.57	56.89	43.76	89.18
Manufacturas	71.30	131.09	111.22	73.87	64.56	72.09	67.29	62.55	60.49	41.62	46.66
Construcción	16.07	17.51	18.83	18.75	12.74	27.19	13.06	9.42	10.47	15.52	29.60
Com. Por Mayor Menor	28.78	23.22	24.86	36.17	35.56	47.46	33.69	22.23	24.00	16.29	27.79
Hoteles, Bares y Rest.	53.71	57.50	53.79	67.29	75.28	44.30	51.05	53.74	42.45	73.78	14.59
Transporte y Com.	23.95	33.77	39.35	17.11	28.04	24.94	29.24	25.19	17.21	19.46	18.83
Interm. Fin. y Seguros	81.21	277.84	49.74	107.97	62.07	170.62	50.28	120.53	67.84	77.74	73.60
Adm. Pública y Defensa	100.00	333.52	178.74	81.26	99.19	75.37	91.99	143.26	104.25	77.45	74.51
Otros Servicios	55.27	54.11	42.79	44.72	51.89	41.49	61.99	65.87	72.44	68.24	55.26
<b>Total</b>	43.90	43.90	43.90	43.90	43.90	43.90	43.90	43.90	43.90	43.90	43.90

Cuadro reelaborado por: L.H.Vargas

Nota 1: Estimaciones ajustadas según proyecciones oficiales de ONAPLAN en 1999

Fuente: BCRD



**Participación Población Económicamente Activa Ocupada Formal Perceptora de Ingresos (PEA0FPI)**  
**en**  
**Población Económicamente Activa Ocupada Total Perceptora de Ingresos (PEA0TPI)**  
**2013**

RAMAS	%										
	Perceptores	Deciles									
	Ingresos	1	2	3	4	5	6	7	8	9	10
Agric. y Ganadería	13.51	20.63	14.29	15.54	10.01	7.70	9.66	10.70	13.36	12.39	12.94
Minas y Canteras	77.67	80.62	11.05	50.00	120.79	37.21	182.45	65.06	55.73	204.57	52.02
Electricidad, Gas y Agua	100.00	384.30	88.46	110.25	149.35	124.22	75.77	74.60	169.66	36.08	96.33
Manufacturas	74.36	150.77	103.26	89.60	81.75	73.27	69.15	62.83	47.79	47.60	46.93
Construcción	12.19	16.79	12.82	3.73	11.90	13.04	13.55	9.61	7.05	8.34	37.91
Com. Por Mayor Menor	31.33	26.66	31.05	40.50	40.69	39.62	29.95	30.79	27.43	20.36	24.15
Hoteles, Bares y Rest.	51.01	50.04	59.84	64.39	61.91	50.09	59.19	56.21	38.56	46.00	20.46
Transporte y Com.	28.53	21.19	37.94	21.53	22.31	35.04	36.73	27.02	35.87	16.58	28.30
Intern. Fin. y Seguros	75.52	78.73	137.69	79.45	115.90	173.60	75.00	96.43	83.13	51.08	51.71
Adm. Pública y Defensa	100.00	394.33	105.42	77.06	128.45	111.21	95.62	87.25	95.91	95.26	68.48
Otros Servicios	55.85	51.68	42.31	47.80	46.23	49.90	57.79	61.02	72.52	73.99	58.43
<b>Total</b>	<b>44.87</b>	<b>44.87</b>	<b>44.87</b>	<b>44.87</b>	<b>44.87</b>	<b>44.87</b>	<b>44.87</b>	<b>44.87</b>	<b>44.87</b>	<b>44.87</b>	<b>44.87</b>

Cuadro reelaborado por: L.H.Vargas

Nota 1: Estimaciones ajustadas según proyecciones oficiales de ONAPLAN en 1999

Fuente: BCRD

**Participación Población Económicamente Activa Ocupada Formal Perceptora de Ingresos (PEA0FFPI)**

en

**Población Económicamente Activa Ocupada Total Perceptora de Ingresos (PEA0TPI)**

**2014**

%

RAMAS	Perceptores	Deciles									
	Ingresos	1	2	3	4	5	6	7	8	9	10
Agric. y Ganadería	16.07	21.93	19.77	12.20	9.56	14.91	12.50	8.03	22.07	16.28	23.32
Minas y Canteras	66.38	21.57	93.78	89.29	262.34	22.25	928.47	6.56	102.36	59.22	59.36
Electricidad, Gas y Agua	100.00	1,597.50	99.93	107.80	186.30	53.89	97.14	87.99	93.21	74.27	95.17
Manufacturas	70.93	101.17	140.94	68.08	67.60	76.94	71.15	49.52	56.53	39.86	64.91
Construcción	15.56	7.46	23.82	14.30	19.32	22.63	12.91	10.53	13.85	11.62	26.56
Com. Por Mayor Menor	34.60	30.91	27.89	45.25	40.66	47.03	37.56	39.96	23.82	26.07	26.51
Hoteles, Bares y Rest.	52.50	54.46	66.64	80.11	59.30	40.90	51.15	63.72	38.69	41.96	22.98
Transporte y Com.	28.58	45.85	28.66	21.47	36.01	29.30	39.81	29.13	25.77	19.40	22.22
Interm. Fin. y Seguros	82.81	113.04	190.83	120.84	66.68	129.81	132.22	51.23	91.31	89.23	53.06
Adm. Pública y Defensa	100.00	351.59	147.39	99.43	92.28	91.87	91.31	110.26	95.97	78.16	79.75
Otros Servicios	55.21	60.06	39.18	43.55	48.63	48.02	48.44	69.03	74.29	72.95	56.08
<b>Total</b>	<b>45.26</b>	<b>45.26</b>	<b>45.26</b>	<b>45.26</b>	<b>45.26</b>	<b>45.26</b>	<b>45.26</b>	<b>45.26</b>	<b>45.26</b>	<b>45.26</b>	<b>45.26</b>

Cuadro reelaborado por: L.H.Vargas

Nota 1: Estimaciones ajustadas según proyecciones oficiales de ONAPLAN en 1999

Fuente: BCRD

**Participación Población Económicamente Activa Ocupada Formal Perceptora de Ingresos (PEA0FPI)**

en

**Población Económicamente Activa Ocupada Total Perceptora de Ingresos (PEA0TPI)**

**2015**

%

RAMAS	Perceptores	Deciles									
	Ingresos	1	2	3	4	5	6	7	8	9	10
Agric. y Ganadería	14.50	20.33	15.89	15.37	13.52	7.44	7.81	14.45	11.53	13.49	21.05
Minas y Canteras	75.80	26.25	#DIV/0!	191.43	110.80	92.82	47.99	75.59	85.33	62.67	85.34
Electricidad, Gas y Agua	100.00	360.09	109.96	172.58	20.17	143.74	79.34	148.31	101.35	47.59	83.38
Manufacturas	71.13	74.78	146.25	81.02	56.56	95.04	77.04	60.29	44.17	56.86	40.14
Construcción	21.19	25.55	19.43	23.07	12.09	27.35	9.92	10.54	16.58	19.28	54.02
Com. Por Mayor Menor	34.41	27.12	37.68	34.85	48.93	47.48	41.27	26.97	35.77	21.60	22.79
Hoteles, Bares y Rest.	54.29	80.93	57.78	79.17	50.61	52.27	60.52	52.26	46.68	37.93	10.80
Transporte y Com.	29.36	51.95	25.05	32.48	39.51	29.66	22.64	30.35	16.99	36.29	24.99
Interm. Fin. y Seguros	80.41	52.91	89.86	94.60	88.02	89.45	107.74	74.80	95.74	70.51	61.43
Adm. Pública y Defensa	100.00	219.78	92.07	123.88	79.17	95.38	94.63	119.59	88.68	67.08	92.18
Otros Servicios	57.21	60.45	41.89	39.48	59.85	42.71	67.18	65.24	70.98	78.39	57.49
<b>Total</b>	<b>46.27</b>	<b>46.27</b>	<b>46.27</b>	<b>46.27</b>	<b>46.27</b>	<b>46.27</b>	<b>46.27</b>	<b>46.27</b>	<b>46.27</b>	<b>46.27</b>	<b>46.27</b>

Cuadro reelaborado por: L.H.Vargas

Nota 1: Estimaciones ajustadas según proyecciones oficiales de ONAPLAN en 1999

Fuente: BCRD

**Participación Población Económicamente Activa Ocupada Formal Perceptora de Ingresos (PEAOFPI)  
en  
Población Económicamente Activa Ocupada Total Perceptora de Ingresos (PEAOTPI)  
2016**

RAMAS	Perceptores	Deciles									
	Ingresos	1	2	3	4	5	6	7	8	9	10
Agric. y Ganadería	16.80	26.49	22.94	17.77	10.26	13.49	9.72	11.81	16.98	5.37	20.52
Minas y Canteras	71.79	70.51	15.04	34.64	39.90	235.62	23.97	66.98	59.39	107.89	63.89
Electricidad, Gas y Agua	100.00	348.81	71.69	80.08	127.95	85.51	99.03	95.48	118.73	69.26	80.91
Manufacturas	71.62	97.02	142.40	76.76	66.29	79.07	66.97	56.77	52.52	42.11	53.77
Construcción	18.48	12.97	24.08	28.55	13.69	17.04	10.13	14.91	14.99	14.10	40.20
Com. Por Mayor Menor	35.50	26.24	34.85	41.72	39.67	53.80	40.57	38.94	25.34	24.76	29.96
Hoteles, Bares y Rest.	51.56	51.21	55.96	70.66	53.89	66.63	60.65	49.73	26.59	22.85	30.22
Transporte y Com.	29.60	37.83	35.87	25.36	27.52	37.70	39.61	26.27	29.40	14.67	29.40
Interm. Fin. y Seguros	81.47	106.32	50.79	161.98	90.05	99.64	100.78	69.50	106.16	106.26	44.01
Adm. Pública y Defensa	100.00	333.57	101.75	94.28	91.53	93.54	110.40	101.00	102.84	69.44	83.44
Otros Servicios	60.23	60.32	45.30	47.19	67.40	44.22	54.55	65.97	75.59	88.12	58.43
<b>Total</b>	<b>48.13</b>	<b>48.13</b>	<b>48.13</b>	<b>48.13</b>	<b>48.13</b>	<b>48.13</b>	<b>48.13</b>	<b>48.13</b>	<b>48.13</b>	<b>48.13</b>	<b>48.13</b>

Cuadro reelaborado por: L.H.Vargas

Nota 1: Estimaciones ajustadas según proyecciones oficiales de ONAPLAN en 1999

Fuente: BCRD

POBLACION ECONOMICAMENTE ACTIVA OCUPADA FORMAL PERCEPTORA de INGRESOS (PEAOFPI) POR RAMA ACTIVIDAD ECONOMICA											
2016											
N° TRABAJADORES											
RAMAS	Perceptores	Deciles									
	Ingresos	1	2	3	4	5	6	7	8	9	10
Agric. y Ganadería	92,031	23,579	18,957	13,589	7,038	8,007	4,911	4,564	5,137	1,595	4,654
Minas y Canteras	6,167	110	94	150	164	926	222	793	468	2,189	1,051
Electricidad, Gas y Agua	34,962	3,237	1,947	1,528	3,461	2,101	5,715	4,751	5,913	3,478	2,831
Manufacturas	306,741	25,508	42,110	50,400	33,095	41,774	36,209	29,804	19,613	14,741	13,487
Construcción	53,364	1,348	1,991	3,545	3,075	6,053	2,836	6,061	7,946	5,876	14,633
Com. Por Mayor Menor	322,836	30,526	29,354	33,047	37,123	51,558	38,985	33,966	22,498	21,722	24,057
Hoteles, Bares y Rest.	138,842	18,600	17,596	24,459	16,546	15,304	17,568	14,486	5,449	5,088	3,746
Transporte y Com.	92,531	5,009	8,524	6,058	6,568	10,474	17,723	11,591	14,070	6,085	6,429
Interm. Fin. y Seguros	86,344	707	549	4,098	3,999	7,212	10,557	11,123	16,538	17,837	13,724
Adm. Pública y Defensa	222,709	18,480	19,751	14,884	18,490	15,621	22,860	35,990	32,793	17,798	26,042
Otros Servicios	742,209	82,769	69,000	58,115	80,314	50,843	52,287	56,744	79,448	113,464	99,225
<b>Total:</b>	<b>2,098,736</b>	<b>209,873</b>	<b>209,873</b>	<b>209,873</b>	<b>209,873</b>	<b>209,873</b>	<b>209,873</b>	<b>209,873</b>	<b>209,873</b>	<b>209,873</b>	<b>209,879</b>

Cuadro reelaborado por: L.H.Vargas

Nota 1: Estimaciones ajustadas según proyecciones oficiales de ONAPLAN en 1999

Fuente: BCRD

POBLACION ECONOMICAMENTE ACTIVA OCUPADA FORMAL PERCEPTORA de INGRESOS (PEAOFPI) POR RAMA ACTIVIDAD ECONOMICA											
2011											
Nº TRABAJADORES											
RAMAS	Perceptores	Deciles									
	Ingresos	1	2	3	4	5	6	7	8	9	10
Agric. y Ganadería	73,730	21,948	11,203	9,570	6,398	5,315	4,237	3,620	3,927	3,566	3,946
Minas y Canteras	15,545	791	927	1,338	915	783	1,594	1,586	823	4,269	2,519
Electricidad, Gas y Agua	31,145	861	3,488	4,877	1,651	3,100	6,011	2,292	3,345	2,334	3,186
Manufacturas	277,208	28,894	41,871	32,134	37,480	30,354	29,479	22,743	24,552	18,762	10,939
Construcción	55,938	781	1,545	2,173	1,298	1,978	4,328	4,498	3,970	4,968	10,399
Com. Por Mayor Menor	254,030	23,935	24,073	28,716	37,251	29,251	24,175	25,109	17,118	17,767	26,635
Hoteles, Bares y Rest.	117,394	11,480	12,005	20,717	20,040	14,858	14,507	9,862	7,162	3,921	2,842
Transporte y Com.	67,549	2,959	3,090	3,844	5,963	5,282	7,491	10,917	10,286	10,706	7,011
Interm. Fin. y Seguros	72,016	1,951	1,900	2,814	5,529	12,837	6,652	10,801	7,982	6,512	15,038
Adm. Pública y Defensa	189,387	13,812	20,668	19,038	14,828	24,677	22,499	23,644	17,277	16,161	16,783
Otros Servicios	552,274	61,209	47,851	43,400	37,268	40,186	47,648	53,549	72,179	79,655	69,329
<b>Total:</b>	<b>1,686,216</b>	<b>168,621</b>	<b>168,621</b>	<b>168,621</b>	<b>168,621</b>	<b>168,621</b>	<b>168,621</b>	<b>168,621</b>	<b>168,621</b>	<b>168,621</b>	<b>168,627</b>
Cuadro reelaborado por: L.H.Vargas											
Nota 1: Estimaciones ajustadas según proyecciones oficiales de ONAPLAN en 1999											
Fuente: BCRD											

VARIACION ABSOLUTA POBLACION ECONOMICAMENTE ACTIVA OCUPADA FORMAL PERCEPTORA de INGRESOS (PEAOFPI) POR RAMA ACTIVIDAD ECONOMICA											
2016 con relación a 2011											
N° TRABAJADORES											
RAMAS	Perceptores	Deciles									
	Ingresos	1	2	3	4	5	6	7	8	9	10
Agric. y Ganadería	18,301	1,631	7,754	4,019	640	2,692	674	944	1,210	-1,971	708
Minas y Canteras	-9,378	-681	-833	-1,188	-751	143	-1,372	-793	-355	-2,080	-1,468
Electricidad, Gas y Agua	3,817	2,376	-1,541	-3,349	1,810	-999	-296	2,459	2,568	1,144	-355
Manufacturas	29,533	-3,386	239	18,266	-4,385	11,420	6,730	7,061	-4,939	-4,021	2,548
Construcción	17,426	567	446	1,372	1,777	4,075	-1,492	1,563	3,976	908	4,234
Com. Por Mayor Menor	68,806	6,591	5,281	4,331	-128	22,307	14,810	8,857	5,380	3,955	-2,578
Hoteles, Bares y Rest.	21,448	7,120	5,591	3,742	-3,494	446	3,061	4,624	-1,713	1,167	904
Transporte y Com.	24,982	2,050	5,434	2,214	605	5,192	10,232	674	3,784	-4,621	-582
Interm. Fin. y Seguros	14,328	-1,244	-1,351	1,284	-1,530	-5,625	3,905	322	8,556	11,325	-1,314
Adm. Pública y Defensa	33,322	4,668	-917	-4,154	3,662	-9,056	361	12,346	15,516	1,637	9,259
Otros Servicios	189,935	21,560	21,149	14,715	43,046	10,657	4,639	3,195	7,269	33,809	29,896
<b>Total:</b>	<b>412,520</b>	<b>41,252</b>	<b>41,252</b>	<b>41,252</b>	<b>41,252</b>	<b>41,252</b>	<b>41,252</b>	<b>41,252</b>	<b>41,252</b>	<b>41,252</b>	<b>41,252</b>

Cuadro reelaborado por: L.H.Vargas

Nota 1: Estimaciones ajustadas según proyecciones oficiales de ONAPLAN en 1999

Fuente: BCRD

VARIACION RELATIVA POBLACION ECONOMICAMENTE ACTIVA OCUPADA FORMAL PERCEPTORA de INGRESOS (PEAOFPI) POR RAMA ACTIVIDAD ECONOMICA  
2016 con relación a 2011

RAMAS	%										
	Perceptores Ingresos	1	2	3	4	5	6	7	8	9	10
Agric. y Ganadería	24.82	7.43	69.21	42.00	10.00	50.65	15.91	26.08	30.81	-55.27	17.94
Minas y Canteras	-60.33	-86.09	-89.86	-88.79	-82.08	18.26	-86.07	-50.00	-43.13	-48.72	-58.28
Electricidad, Gas y Agua	12.26	275.96	-44.18	-68.67	109.63	-32.23	-4.92	107.29	76.77	49.01	-11.14
Manufacturas	10.65	-11.72	0.57	56.84	-11.70	37.62	22.83	31.05	-20.12	-21.43	23.29
Construcción	48.49	72.60	28.87	63.14	136.90	206.02	-34.47	34.75	100.15	18.28	40.72
Com. Por Mayor Menor	27.09	27.54	21.94	15.08	-0.34	76.26	61.26	35.27	31.43	22.26	-9.68
Hoteles, Bares y Rest.	18.27	62.02	46.57	18.06	-17.44	3.00	21.10	46.89	-23.92	29.76	31.81
Transporte y Com.	36.98	69.28	175.86	57.60	10.15	98.30	136.59	6.17	36.79	-43.16	-8.30
Interm. Fin. y Seguros	19.90	-63.76	-71.11	45.63	-27.67	-43.82	58.70	2.98	107.19	173.91	-8.74
Adm. Pública y Defensa	17.59	33.80	-4.44	-21.82	24.70	-36.70	1.60	52.22	89.81	10.13	55.17
Otros Servicios	34.39	35.22	44.20	33.91	115.50	26.52	9.74	5.97	10.07	42.44	43.12
<b>Total:</b>	<b>24.46</b>	<b>24.46</b>	<b>24.46</b>	<b>24.46</b>	<b>24.46</b>	<b>24.46</b>	<b>24.46</b>	<b>24.46</b>	<b>24.46</b>	<b>24.46</b>	<b>24.46</b>

Cuadro reelaborado por: L.H.Vargas

Nota 1: Estimaciones ajustadas según proyecciones oficiales de ONAPLAN en 1999

Fuente: BCRD



CONTRIBUCION VARIACIONES RELATIVAS POBLACION ECON. ACTIVA OCUPIADA FORMAL PERCEPTORA de INGRESOS (PEAOFPI) POR RAMA ACTIVIDAD ECON. AL CRECIMIENTO PEAOFPI											
2016 con relación a 2011											
% CRECIMIENTO PEAOFPI											
RAMAS	Perceptores	Deciles									
	Ingresos	1	2	3	4	5	6	7	8	9	10
Agric. y Ganadería	4.44	3.95	18.80	9.74	1.55	6.53	1.63	2.29	2.93	-4.78	1.72
Minas y Canteras	-2.27	-1.65	-2.02	-2.88	-1.82	0.35	-3.33	-1.92	-0.86	-5.04	-3.56
Electricidad, Gas y Agua	0.93	5.76	-3.74	-8.12	4.39	-2.42	-0.72	5.96	6.23	2.77	-0.86
Manufacturas	7.16	-8.21	0.58	44.28	-10.63	27.68	16.31	17.12	-11.97	-9.75	6.18
Construcción	4.22	1.37	1.08	3.33	4.31	9.88	-3.62	3.79	9.64	2.20	10.26
Com. Por Mayor Menor	16.68	15.98	12.80	10.50	-0.31	54.07	35.90	21.47	13.04	9.59	-6.25
Hoteles, Bares y Rest.	5.20	17.26	13.55	9.07	-8.47	1.08	7.42	11.21	-4.15	2.83	2.19
Transporte y Com.	6.06	4.97	13.17	5.37	1.47	12.59	24.80	1.63	9.17	-11.20	-1.41
Interm. Fin. y Seguros	3.47	-3.02	-3.27	3.11	-3.71	-13.64	9.47	0.78	20.74	27.45	-3.19
Adm. Pública y Defensa	8.08	11.32	-2.22	-10.07	8.88	-21.95	0.88	29.93	37.61	3.97	22.44
Otros Servicios	46.04	52.26	51.27	35.67	104.35	25.83	11.25	7.75	17.62	81.96	72.47
<b>Total:</b>	<b>100.00</b>	<b>100.00</b>	<b>100.00</b>	<b>100.00</b>	<b>100.00</b>	<b>100.00</b>	<b>100.00</b>	<b>100.00</b>	<b>100.00</b>	<b>100.00</b>	<b>100.00</b>

Cuadro reelaborado por: L.H.Vargas

Nota 1: Estimaciones ajustadas según proyecciones oficiales de ONAPLAN en 1999

Fuente: BCRD

POBLACION ECONOMICAMENTE ACTIVA OCUPADA TOTAL PERCEPTORA de INGRESOS (PEAOTPI) POR RAMA ACTIVIDAD ECONOMICA											
2016											
Nº TRABAJADORES											
RAMAS	Perceptores	Deciles									
	Ingresos	1	2	3	4	5	6	7	8	9	10
Agric. y Ganadería	547,911	89,012	82,647	76,488	68,617	59,370	50,501	38,660	30,258	29,682	22,676
Minas y Canteras	8,590	156	625	433	411	393	926	1,184	788	2,029	1,645
Electricidad, Gas y Agua	34,962	928	2,716	1,908	2,705	2,457	5,771	4,976	4,980	5,022	3,499
Manufacturas	428,288	26,291	29,571	65,661	49,928	52,831	54,071	52,500	37,347	35,006	25,082
Construcción	288,773	10,392	8,267	12,417	22,462	35,528	27,987	40,639	53,002	41,677	36,402
Com. Por Mayor Menor	909,346	116,316	84,240	79,212	93,574	95,840	96,091	87,226	88,795	87,746	80,306
Hoteles, Bares y Rest.	269,304	36,318	31,444	34,616	30,706	22,970	28,964	29,129	20,491	22,270	12,396
Transporte y Com.	312,588	13,241	23,762	23,889	23,868	27,784	44,739	44,117	47,853	41,469	21,866
Interm. Fin. y Seguros	105,980	665	1,081	2,530	4,441	7,238	10,475	16,004	15,578	16,786	31,182
Adm. Pública y Defensa	222,709	5,540	19,411	15,787	20,200	16,699	20,707	35,634	31,888	25,631	31,212
Otros Servicios	1,232,351	137,221	152,316	123,139	119,168	114,970	95,848	86,011	105,100	128,762	169,816
<b>Total:</b>	<b>4,360,802</b>	<b>436,080</b>	<b>436,080</b>	<b>436,080</b>	<b>436,080</b>	<b>436,080</b>	<b>436,080</b>	<b>436,080</b>	<b>436,080</b>	<b>436,080</b>	<b>436,082</b>

Cuadro reelaborado por: L.H.Vargas

Nota 1: Estimaciones ajustadas según proyecciones oficiales de ONAPLAN en 1999

Fuente: BCRD

POBLACION ECONOMICAMENTE ACTIVA OCUPADA TOTAL PERCEPTORA de INGRESOS (PEAOTPI) POR RAMA ACTIVIDAD ECONOMICA											
2011											
Nº TRABAJADORES											
RAMAS	Perceptores	Deciles									
	Ingresos	1	2	3	4	5	6	7	8	9	10
Agric. y Ganaderia	546,308	104,886	80,751	68,851	70,067	52,165	51,871	43,102	31,406	22,708	20,501
Minas y Canteras	16,947		1,261	1,591	1,186	854	793	2,023	2,250	2,472	4,517
Electricidad, Gas y Agua	31,145	372	1,306	3,390	4,676	2,092	5,407	3,705	2,965	3,636	3,596
Manufacturas	392,987	19,496	42,480	45,956	46,369	51,650	46,045	40,574	36,841	36,700	26,876
Construcción	242,733	6,779	7,210	14,106	16,042	19,442	31,322	36,200	36,826	44,399	30,407
Com. Por Mayor Menor	815,943	95,479	79,059	73,200	83,693	83,472	86,493	81,707	73,744	71,651	87,445
Hoteles, Bares y Rest.	223,788	23,979	20,091	25,688	34,690	28,567	25,851	20,504	17,826	14,988	11,604
Transporte y Com.	286,935	8,742	14,327	20,911	27,760	28,770	29,454	36,767	42,466	47,795	29,943
Interm. Fin. y Seguros	96,706	994	3,596	2,807	5,969	9,932	9,806	11,572	13,414	10,389	28,227
Adm. Pública y Defensa	189,387	3,606	11,509	25,307	15,585	22,290	26,240	22,956	23,050	12,780	26,064
Otros Servicios	976,611	117,616	120,359	100,142	75,912	82,715	68,667	82,839	101,161	114,431	112,769
<b>Total:</b>	<b>3,819,490</b>	<b>381,949</b>	<b>381,949</b>	<b>381,949</b>	<b>381,949</b>	<b>381,949</b>	<b>381,949</b>	<b>381,949</b>	<b>381,949</b>	<b>381,949</b>	<b>381,949</b>

Cuadro reelaborado por: L.H.Vargas

Nota 1: Estimaciones ajustadas según proyecciones oficiales de ONAPLAN en 1999

Fuente: BCRD

VARIACION ABSOLUTA POBLACION ECONOMICAMENTE ACTIVA OCUPADA TOTAL PERCEPTORA de INGRESOS (PEAOTPI) POR RAMA ACTIVIDAD ECONOMICA											
2016 a 2011											
N° TRABAJADORES											
RAMAS	Perceptores					Deciles					
	Ingresos	1	2	3	4	5	6	7	8	9	10
Agric. y Ganadería	1,603	-15,874	1,896	7,637	-1,450	7,205	-1,370	-4,442	-1,148	6,974	2,175
Minas y Canteras	-8,357	156	-636	-1,158	-775	-461	133	-839	-1,462	-443	-2,872
Electricidad, Gas y Agua	3,817	556	1,410	-1,482	-1,971	365	364	1,271	2,015	1,386	-97
Manufacturas	35,301	6,795	-12,909	19,705	3,559	1,181	8,026	11,926	506	-1,694	-1,794
Construcción	46,040	3,613	1,057	-1,689	6,420	16,086	-3,335	4,439	16,176	-2,722	5,995
Com. Por Mayor Menor	93,403	20,837	5,181	6,012	9,881	12,368	9,598	5,519	15,051	16,095	-7,139
Hoteles, Bares y Rest.	45,516	12,339	11,353	8,928	-3,984	-5,597	3,113	8,625	2,665	7,282	792
Transporte y Com.	25,653	4,499	9,435	2,978	-3,892	-986	15,285	7,350	5,387	-6,326	-8,077
Interm. Fin. y Seguros	9,274	-329	-2,515	-277	-1,528	-2,694	669	4,432	2,164	6,397	2,955
Adm. Pública y Defensa	33,322	1,934	7,902	-9,520	4,615	-5,591	-5,533	12,678	8,838	12,851	5,148
Otros Servicios	255,740	19,605	31,957	22,997	43,256	32,255	27,181	3,172	3,939	14,331	57,047
<b>Total:</b>	<b>541,312</b>	<b>54,131</b>	<b>54,131</b>	<b>54,131</b>	<b>54,131</b>	<b>54,131</b>	<b>54,131</b>	<b>54,131</b>	<b>54,131</b>	<b>54,131</b>	<b>54,133</b>

Cuadro reelaborado por: L.H.Vargas

Nota 1: Estimaciones ajustadas según proyecciones oficiales de ONAPLAN en 1999

Fuente: BCRD

VARIACION RELATIVA POBLACION ECONOMICAMENTE ACTIVA OCUPADA TOTAL PERCEPTORA de INGRESOS (PEAOTPI) POR RAMA ACTIVIDAD ECONOMICA											
2016 a 2011											
%											
RAMAS	Perceptores Ingresos	Deciles									
		1	2	3	4	5	6	7	8	9	10
Agric. y Ganadería	0.29	-15.13	2.35	11.09	-2.07	13.81	-2.64	-10.31	-3.66	30.71	10.61
Minas y Canteras	-49.31		-50.44	-72.78	-65.35	-53.98	16.77	-41.47	-64.98	-17.92	-63.58
Electricidad, Gas y Agua	12.26	149.46	107.96	-43.72	-42.15	17.45	6.73	34.30	67.96	38.12	-2.70
Manufacturas	8.98	34.85	-30.39	42.88	7.68	2.29	17.43	29.39	1.37	-4.62	-6.68
Construcción	18.97	53.30	14.66	-11.97	40.02	82.74	-10.65	12.26	43.93	-6.13	19.72
Com. Por Mayor Menor	11.45	21.82	6.55	8.21	11.81	14.82	11.10	6.75	20.41	22.46	-8.16
Hoteles, Bares y Rest.	20.34	51.46	56.51	34.76	-11.48	-19.59	12.04	42.06	14.95	48.59	6.83
Transporte y Com.	8.94	51.46	65.85	14.24	-14.02	-3.43	51.89	19.99	12.69	-13.24	-26.97
Interm. Fin. y Seguros	9.59	-33.10	-69.94	-9.87	-25.60	-27.12	6.82	38.30	16.13	61.57	10.47
Adm. Pública y Defensa	17.59	53.63	68.66	-37.62	29.61	-25.08	-21.09	55.23	38.34	100.56	19.75
Otros Servicios	26.19	16.67	26.55	22.96	56.98	39.00	39.58	3.83	3.89	12.52	50.59
<b>Total:</b>	<b>14.17</b>	<b>14.17</b>	<b>14.17</b>	<b>14.17</b>	<b>14.17</b>	<b>14.17</b>	<b>14.17</b>	<b>14.17</b>	<b>14.17</b>	<b>14.17</b>	<b>14.17</b>

Cuadro reelaborado por: L.H.Vargas

Nota 1: Estimaciones ajustadas según proyecciones oficiales de ONAPLAN en 1999

Fuente: BCRD

CONTRIBUCION VARIACIONES RELATIVAS POBLACION ECON. ACTIVA OCUPADA TOTAL PERCEPTORA de INGRESOS (PEAOTPI) POR RAMA ACTIVIDAD ECON. AL CRECIMIENTO PEAOTPI  
2016 a 2011

% CRECIMIENTO PEAOTPI

RAMAS	Perceptores	Deciles									
	Ingresos	1	2	3	4	5	6	7	8	9	10
Agric. y Ganadería	0.30	-29.33	3.50	14.11	-2.68	13.31	-2.53	-8.21	-2.12	12.88	4.02
Minas y Canteras	-1.54	0.29	-1.17	-2.14	-1.43	-0.85	0.25	-1.55	-2.70	-0.82	-5.31
Electricidad, Gas y Agua	0.71	1.03	2.60	-2.74	-3.64	0.67	0.67	2.35	3.72	2.56	-0.18
Manufacturas	6.52	12.55	-23.85	36.40	6.57	2.18	14.83	22.03	0.93	-3.13	-3.31
Construcción	8.51	6.67	1.95	-3.12	11.86	29.72	-6.16	8.20	29.88	-5.03	11.07
Com. Por Mayor Menor	17.25	38.49	9.57	11.11	18.25	22.85	17.73	10.20	27.80	29.73	-13.19
Hoteles, Bares y Rest.	8.41	22.79	20.97	16.49	-7.36	-10.34	5.75	15.93	4.92	13.45	1.46
Transporte y Com.	4.74	8.31	17.43	5.50	-7.19	-1.82	28.24	13.58	9.95	-11.69	-14.92
Interm. Fin. y Seguros	1.71	-0.61	-4.65	-0.51	-2.82	-4.98	1.24	8.19	4.00	11.82	5.46
Adm. Pública y Defensa	6.16	3.57	14.60	-17.59	8.53	-10.33	-10.22	23.42	16.33	23.74	9.51
Otros Servicios	47.24	36.22	59.04	42.48	79.91	59.59	50.21	5.86	7.28	26.47	105.38
<b>Total:</b>	<b>100.00</b>	<b>100.00</b>	<b>100.00</b>	<b>100.00</b>	<b>100.00</b>	<b>100.00</b>	<b>100.00</b>	<b>100.00</b>	<b>100.00</b>	<b>100.00</b>	<b>100.00</b>

Cuadro reelaborado por: L.H.Vargas

Nota 1: Estimaciones ajustadas según proyecciones oficiales de ONAPLAN en 1999

Fuente: BCRD

CONTRIBUCION VARIACIONES RELATIVAS POBLACION ECON. ACTIVA OCUPADA FORMAL PERCEPTORA de INGRESOS (PEAOFPI) POR RAMA ACTIVIDAD ECON. AL CRECIMIENTO PEAOTPI											
2016 con relación a 2011											
% CRECIMIENTO PEAOTPI											
RAMAS	Perceptores	Deciles									
	Ingresos	1	2	3	4	5	6	7	8	9	10
Agric. y Ganadería	1,141.67	-10.27	408.97	52.63	-44.14	37.36	-49.20	-21.25	-105.40	-28.26	32.55
Minas y Canteras	112.22	-436.54	130.97	102.59	96.90	-31.02	-1,031.58	94.52	24.28	469.53	51.11
Electricidad, Gas y Agua	100.00	427.34	-109.29	225.98	-91.83	-273.70	-81.32	193.47	127.44	82.54	365.98
Manufacturas	83.66	-49.83	-1.85	92.70	-123.21	966.98	83.85	59.21	-976.09	237.37	-142.03
Construcción	37.85	15.69	42.19	-81.23	27.68	25.33	44.74	35.21	24.58	-33.36	70.63
Com. Por Mayor Menor	73.67	31.63	101.93	72.04	-1.30	180.36	154.30	160.48	35.75	24.57	36.11
Hoteles, Bares y Rest.	47.12	57.70	49.25	41.91	87.70	-7.97	98.33	53.61	-64.28	16.03	114.14
Transporte y Com.	97.38	45.57	57.59	74.35	-15.54	-526.57	66.94	9.17	70.24	73.05	7.21
Interm. Fin. y Seguros	154.50	378.12	53.72	-463.54	100.13	208.80	583.71	7.27	395.38	177.04	-44.47
Adm. Pública y Defensa	100.00	241.37	-11.60	43.63	79.35	161.97	-6.52	97.38	175.56	12.74	179.86
Otros Servicios	74.27	109.97	66.18	63.99	99.51	33.04	17.07	100.73	184.54	235.92	52.41
<b>Total:</b>	<b>76.21</b>	<b>76.21</b>	<b>76.21</b>	<b>76.21</b>	<b>76.21</b>	<b>76.21</b>	<b>76.21</b>	<b>76.21</b>	<b>76.21</b>	<b>76.21</b>	<b>76.20</b>

Cuadro reelaborado por: L.H.Vargas

Nota 1: Estimaciones ajustadas según proyecciones oficiales de ONAPLAN en 1999

Fuente: BCRD





## *Comercio de Combustibles Minerales, Lubricantes y Materiales Relacionados entre República Dominicana y Estados Unidos, desde 2010 hasta noviembre 2016*

**Luis H. Vargas (Director de la Dirección de Estadísticas e Investigaciones –DEI- del MEM)**

La importancia de la comercialización de los combustibles minerales, lubricantes y materiales relacionados entre República Dominicana y Estados Unidos, desde 2010 hasta noviembre de 2016, se puede verificar mediante los puestos ocupados en las transacciones bilaterales totales; vale decir, el primero en déficit, el penúltimo en exportaciones y el segundo en importaciones.

En la data del comercio exterior de Estados Unidos, entre 10 partidas con un dígito, la indicada aparece clasificada con el dígito (3), entre otras tales como alimentos y animales vivos (0); bebidas y tabaco (1); materiales crudos (exceptuando combustibles) no comestibles (2); aceites de animales y vegetales, grasas y cera (4); productos químicos y relacionados (5); artículos manufacturados, categorizados principalmente según material (6); maquinarias de transporte (7); manufacturas diversas (8); y mercancías y operaciones no calificadas en otras partes del SITC (9).

En efecto, en el lapso de 2010 a noviembre 2016, el comercio de bienes domínico-americano de combustibles minerales, lubricantes y materiales relacionados arrojó un déficit de alrededor de US\$8,742 millones, fruto de la diferencia entre exportaciones valoradas en US\$355 millones e importaciones calculadas en US\$9,098 millones.

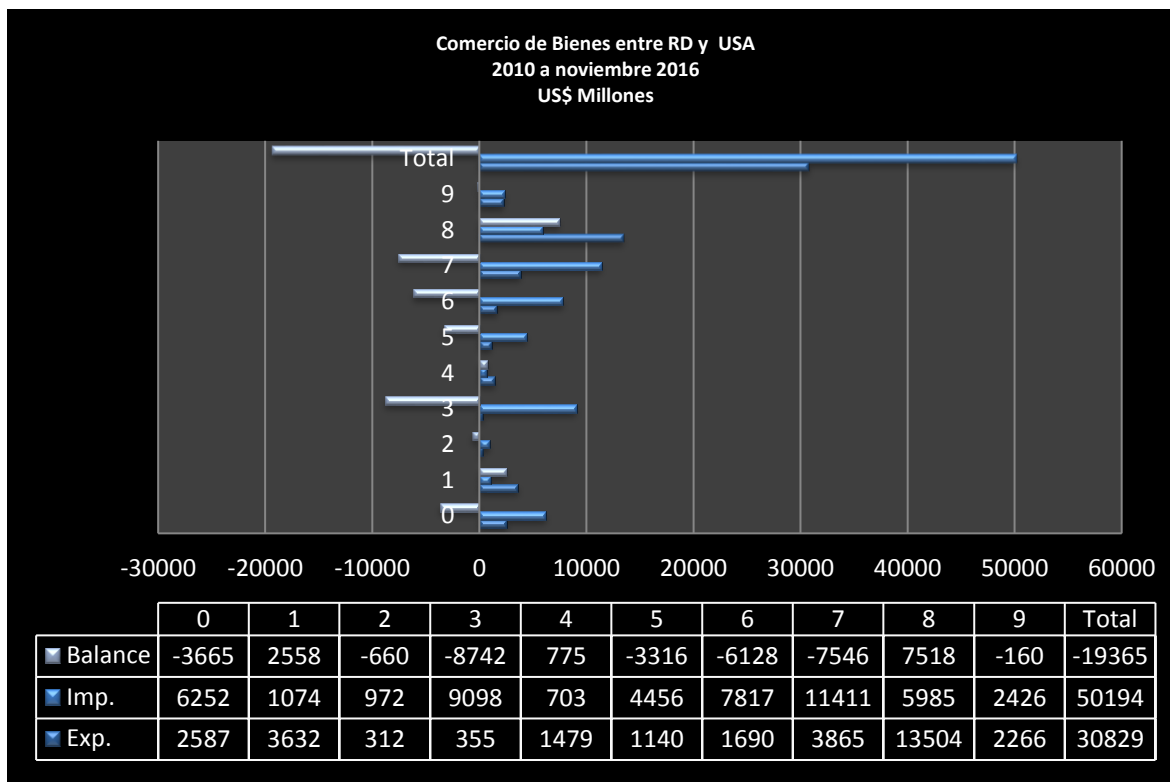

Estos valores comprendieron sucesivamente el 45,15% de la totalidad del saldo negativo de US\$19,365 millones, el 1,15% de US\$30,829 millones exportados y el 18,12% de US\$50,194 millones importados.

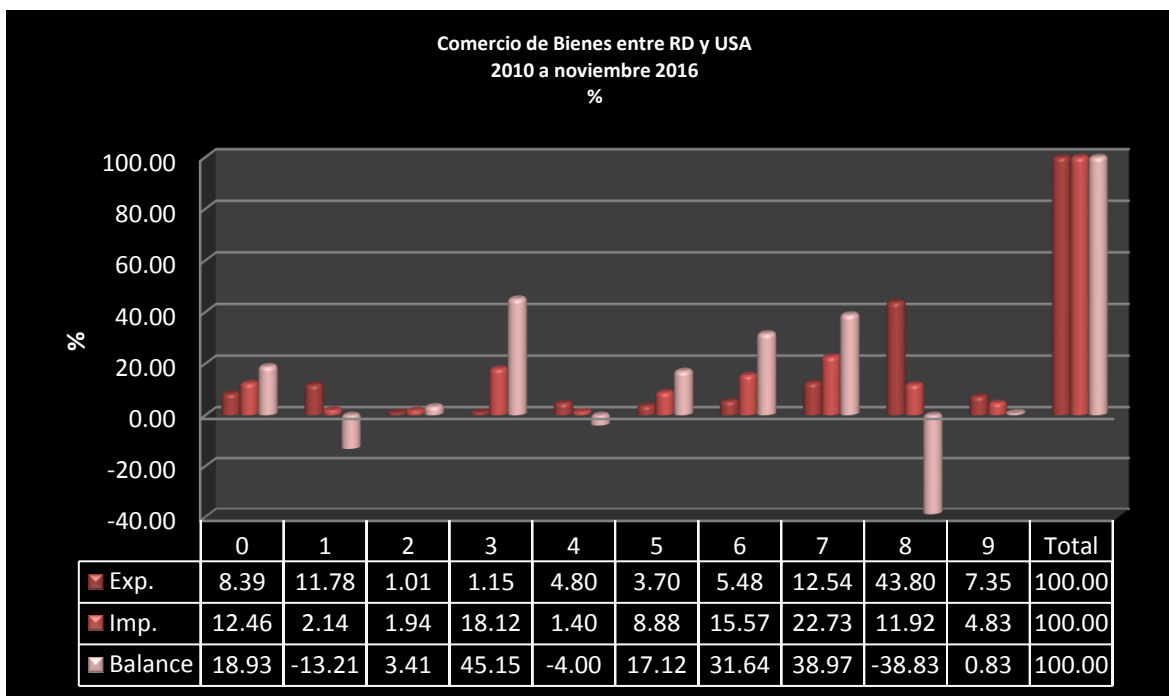

Asimismo, de acuerdo a la subdivisión de tres dígitos, entre los combustibles minerales, lubricantes y materiales relacionados se encuentran como destacados el carbón, pulverizado o no, pero sin aglomeración (321); briquetas, lignito y turba (322); coques y semicoques de carbón, lignito o turba, aglomerados o no, y carbón de retorta (325); aceites hechos sobre la base de minerales bituminosos y crudos (333); aceites fabricados sobre la base de petróleo o minerales bituminosos (excluyendo el crudo) y productos conteniendo 70% o más (por peso) de dichos aceites no especificados (334); productos residuales de petróleo, no especificados, y materiales relacionados (335); GLP y de butano (342); y gases de petróleo y de hidrocarburos, no especificados, (344).

Por ejemplo, los valores exportados, importados y deficitarios en millones de dólares alcanzados respectivamente en el carbón, pulverizado o no, pero sin aglomeración: US\$0,0, US\$100,6 y -US\$100,6, aceites fabricados sobre la base de petróleo o minerales bituminosos (excluyendo el crudo) y productos conteniendo 70% o más (por peso) de dichos aceites no especificados: US\$9,3, US\$6,409,1 y -US\$6,399,9, productos residuales de petróleo, no especificados, y materiales relacionados: US\$3,3, US\$332,8 y -US\$329,5; GLP y de butano: US\$281,0, US\$2,219,7 y -US\$1,958,8 revelan claramente la gran dependencia energética de la economía dominicana de la americana; al grado que resulta muy difícil reequilibrar el mercado exterior a corto plazo, toda vez que el país no es productor relevantes de estos bienes.

Comercio de Combustibles Minerales, Lubricantes y Materiales Relacionados entre RD y USA  
de 2010 a noviembre 2016  
US\$ Millones

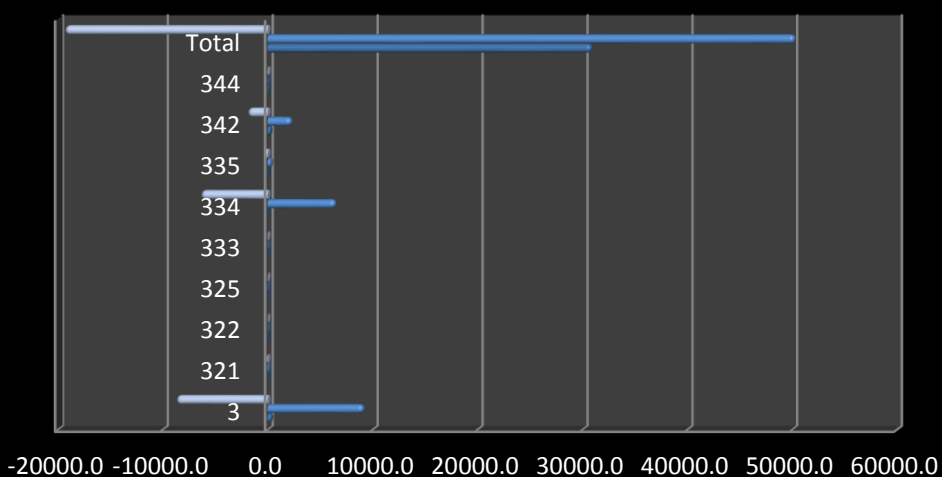

	3	321	322	325	333	334	335	342	344	Total
■ Balance	-8742.4	-100.6	-0.6	-1.7	-15.4	-6399.9	-329.5	-1938.8	58.5	-19,364.4
■ Importaciones	9097.6	100.6	0.8	1.7	15.4	6409.1	332.8	2219.7	2.1	50,193.9
■ Exportaciones	355.2	0.0	0.3	0.0	0.0	9.3	3.3	281.0	60.6	30,829.3

La prueba de esta aseveración radica en la grandísima brecha existente entre exportaciones e importaciones de combustibles minerales, lubricantes y materiales relacionados enunciados, medida como contribución de las variaciones relativas de tales variables al crecimiento porcentual del comercio dominico-americano.

Durante los últimos casi seis años, la ponderación de la variación del valor exportado de los combustibles minerales, lubricantes y materiales relacionados en la expansión de las exportaciones totales de República Dominicana a Estados Unidos registró el número rojo de 0,96%; en tanto que la gravitación de la del importado en la de las importaciones totales capturó cerca de la mitad, específicamente 48,07%; de forma tal que la incidencia del incremento del balance deficitario resultante de este canje mercantil en el aumento del déficit total fue de poco más o menos de 100,00%.

**Contribución Variaciones Relativas Combustibles Minerales y Otros al Crecimiento Comercio entre RD y USA**  
**entre 2011-10 y enero-noviembre 2016**  
 %

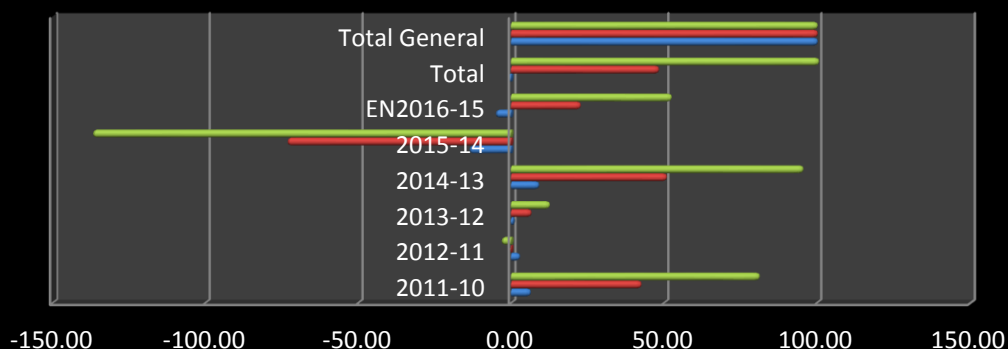

	2011-10	2012-11	2013-12	2014-13	2015-14	EN2016-15	Total	Total General
■ Balance	81.05	-3.47	12.40	95.30	-137.11	52.27	100.43	100.00
■ Imp.	42.36	-0.32	6.37	50.67	-73.50	22.49	48.07	100.00
■ Exp.	6.14	2.63	0.72	8.89	-13.96	-5.38	-0.96	100.00

En realidad, la explicación de las causas del deterioro del intercambio comercial de los combustibles minerales, lubricantes y materiales y todos los demás bienes, excluyendo algunos, de República Dominicana con Estados Unidos reside primordialmente en el carácter trunco del sistema productivo y régimen de capitalización y consecuente orientación a bienes de consumo básico y limitados productos intermedios; las estructuras y dinámicas de producción, comercialización y financiación asimétricas de ambas economías a favor de Estados Unidos; las bajas tasas de productividad, tecnologización y competitividad de la economía doméstica con respecto a la estadounidense; la formulación e implementación de políticas públicas de exportaciones con bajos componentes de costes laborales y valores agregados y de importaciones con altos incentivos de sustitución de producción, empleabilidad y rentas locales; la concertación de convenios de bienes, servicios y capitales en desmedro incontables veces del desarrollo económico y social nacional; la aplicación de concepciones y teorías erradas sobre el crecimiento económico, el comercio internacional y el reparto de ingresos y patrimonios; y, finalmente, las dificultades y complejidades afrontadas por la presente administración en la ejecución de reformas económicas, sociales e institucionales en provecho de la nación y gran mayoría de las familias y comunidades.

**ANEXO ESTADISTICO II:**

***Evolución del Comercio de Combustibles Minerales, Lubricantes y Materiales  
Relacionados entre República Dominicana y Estados Unidos, desde 2010 hasta  
noviembre 2016***

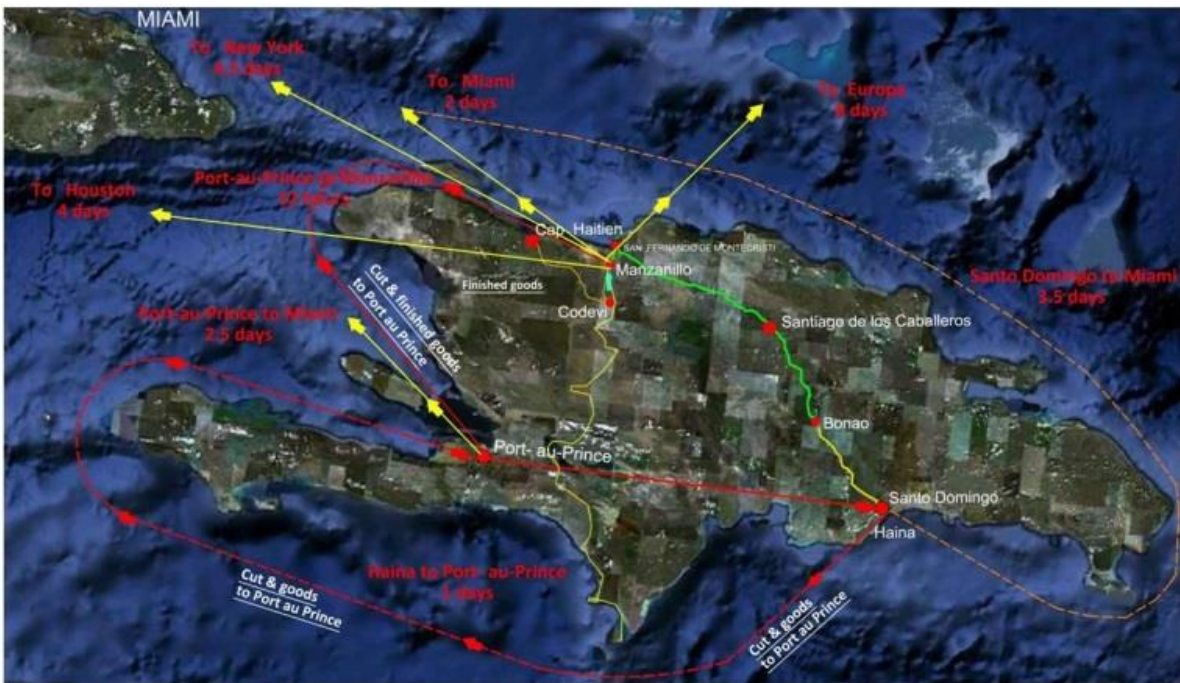

VALORES DE LAS EXPORTACIONES DE BIENES DE RD A USA										
2010 a NOVIEMBRE 2016										
US\$ MILLONES										
BIENES	2010	2011	2012	2013	2014	2015	TOTAL I:10 a 15	EN2015	EN2016	TOTAL II: T I-EN16
0	374.4	391.0	438.9	316.7	342.5	377.6	2241.0	357.3	345.7	2586.8
1	369.0	395.8	463.5	530.7	566.4	651.1	2976.5	599.9	655.8	3632.2
2	51.0	64.0	56.4	44.2	35.3	36.5	287.5	33.8	24.5	312.0
3	15.6	48.5	62.6	66.4	114.0	39.3	346.4	37.6	8.8	355.2
321	0.0	0.0	0.0	0.0	0.0	0.0	0.0	0.0	0.0	0.0
322	0.1	0.0	0.0	0.0	0.2	0.0	0.3	0.0	0.0	0.3
325	0.0	0.0	0.0	0.0	0.0	0.0	0.0	0.0	0.0	0.0
333	0.0	0.0	0.0	0.0	0.0	0.0	0.0	0.0	0.0	0.0
334	0.3	0.2	0.1	0.7	7.6	0.1	9.2	0.1	0.1	9.3
335	0.4	1.0	0.1	0.8	0.2	0.0	2.6	0.0	0.7	3.3
342	15.5	47.2	60.5	46.9	81.8	27.9	279.8	27.9	1.2	281.0
344	0.0	0.0	1.9	19.4	24.3	8.2	53.8	6.5	6.8	60.6
4	2.5	1.8	902.0	318.0	71.0	183.0	1478.3	0.3	0.2	1478.6
5	141.0	160.3	189.8	176.6	196.7	172.9	1037.3	131.7	103.0	1140.3
6	188.0	319.9	279.6	278.8	241.1	225.6	1532.9	195.6	156.8	1689.7
7	428.2	543.4	643.6	578.8	591.1	610.4	3395.5	575.9	469.6	3865.0
8	1737.7	1830.8	1812.8	1940.3	2146.8	2307.2	11775.7	2,154.0	1727.9	13503.6
9	364.4	443.1	422.3	328.2	285.7	242.3	2086.0	225.0	179.9	2265.8
<b>TOTAL</b>	<b>3671.7</b>	<b>4198.7</b>	<b>5271.5</b>	<b>4578.7</b>	<b>4590.6</b>	<b>4845.9</b>	<b>27157.1</b>	<b>4311.0</b>	<b>3672.2</b>	<b>30829.3</b>

Cuadro elaborado por LH VARGAS

Notas: 0: Alimentos y animales vivos; 1: Bebidas y tabaco; 2: Materiales crudos no comestibles, exceptuando combustibles; 3: Combustibles minerales, lubricantes y materiales relacionados; 321: Carbon, pulverizado o no, pero sin aglomerar; 322: Briguetas, lignito y turba; 325: Coque y semicoques (incluyendo biochar) de carbon, de lignito o de turba, aglomerado o no; carbon de retorta 333: Aceites hechos a base de minerales bituminosos, crudos; 334: Aceite hecho a base de petroleo y aceite a base de minerales bituminosos (excluyendo el crudo), y productos conteniendo 70% (por peso) o mas de estos aceites no especificados; 335: Productos residuales de petroleo, no especificado y materiales relacionados; 342: Gas licuado de petroleo y butano; 344: Gases de petroleo y otros gases de hidrocarburos, no especificado; 4: Aceites animales y vegetales, grasas y ceras; 5: Productos quimicos y relacionados, n.e.s.; 6: Articulos manufacturados, clasificados principalmente según su material; 7: Maquinarias de transporte; 8: Manufacturas diversas; 9: Mercancias y operaciones no clasificadas en otras partes en el SITC

Fuente: DC/USA

**VALORES de LAS IMPORTACIONES de BIENES de RD de USA**

**2010 A NOVIEMBRE 2016**

**US\$ MILLONES**

BIENES	2010	2011	2012	2013	2014	2015	TOTAL I:10 a 15	EN2015	EN2016	TOTAL II: T I+EN16
0	842.6	956.5	809.0	880.2	1025.6	885.6	5399.4	835.9	852.3	6251.7
1	111.3	129.8	134.4	153.5	159.5	202.3	890.6	184.6	183.8	1074.4
2	103.4	94.5	185.8	149.0	154.9	161.0	848.6	152.5	123.1	971.7
3	855.9	1294.9	1291.6	1357.6	1882.7	1120.9	7803.7	1,060.8	1,293.9	9097.6
321	0.3	6.9	32.8	23.5	26.6	9.0	99.2	9.0	1.4	100.6
322	0.1	0.1	0.0	0.3	0.1	0.3	0.8	0.0	0.0	0.8
325	0.0	0.2	0.1	1.0	0.2	0.1	1.6	0.1	0.1	1.7
333	0.0	0.0	0.0	0.0	0.0	0.0	0.0	0.0	15.4	15.4
334	523.2	920.5	916.6	934.5	1333.6	775.0	5403.3	747.5	1005.8	6409.1
335	59.2	59.4	52.1	56.8	36.8	37.4	301.8	31.3	31.0	332.8
342	273.3	307.8	289.7	342.2	485.3	298.8	1996.9	240.1	222.9	2219.7
344	0.1	0.2	0.3	0.4	0.2	0.6	1.8	0.5	0.3	2.1
4	90.2	114.9	65.8	74.7	151.2	108.4	605.2	97.4	98.2	703.4
5	577.4	623.0	640.6	642.8	698.1	662.2	3844.1	609.8	612.2	4456.3
6	1129.6	1348.1	1181.7	1083.5	1084.1	1080.8	6907.8	1,021.5	909.4	7817.2
7	1701.4	1572.2	1544.4	1519.3	1548.2	1682.1	9567.6	1,528.1	1,843.1	11410.8
8	830.0	840.5	804.6	794.9	913.1	935.5	5118.5	865.0	866.7	5985.1
9	337.6	351.4	309.6	500.1	304.8	295.3	2098.7	272.5	327.1	2425.8
<b>TOTAL</b>	<b>6579.3</b>	<b>7325.7</b>	<b>6967.4</b>	<b>7155.6</b>	<b>7922.1</b>	<b>7134.2</b>	<b>43084.3</b>	<b>6628.2</b>	<b>7109.7</b>	<b>50193.9</b>

Cuadro elaborado por L.H YARGAS

Notas: 0: Alimentos y animales vivos; 1: Bebidas y tabaco; 2: Materiales crudos no comestibles, exceptuando combustibles; 3: Combustibles minerales, lubricantes y materiales relacionados; 321: Carbon, pulverizado o no, pero sin aglomerar; 322: Briguetas, lignito y turba; 325: Coque y semicoques (incluyendo biochar) de carbon, de lignito o de turba, aglomerado o no; carbon de retorta 333: Aceites hechos a base de minerales bituminosos, crudos; 334: Aceite hecho a base de petroleo y aceite a base de minerales bituminosos (excluyendo el crudo), y productos conteniendo 70% (por peso) o mas de estos aceites no especificados; 335: Productos residuales de petroleo, no especificado y materiales relacionados; 342: Gas licuado de petroleo y butano; 344: Gases de petroleo y otros gases de hidrocarburos, no especificado; 4: Aceites animales y vegetales, grasas y ceras; 5: Productos quimicos y relacionados, n.e.s.; 6: Articulos manufacturados, clasificados principalmente según su material; 7: Maquinarias de transporte; 8: Manufacturas diversas; 9: Mercancias y operaciones no clasificadas en otras partes en el SITC

Fuente: DC/USA



VALORES DE LAS EXPORTACIONES DE BIENES DE RD A USA

2010 a NOVIEMBRE 2016

US\$ MILLONES

BIENES	2010	2011	2012	2013	2014	2015	TOTAL I:10 a 15	EN2015	EN2016	TOTAL II: T I+EN16
0	374.4	391.0	438.9	316.7	342.5	377.6	2241.0	357.3	345.7	2586.8
1	369.0	395.8	463.5	530.7	566.4	651.1	2976.5	599.9	655.8	3632.2
2	51.0	64.0	56.4	44.2	35.3	36.5	287.5	33.8	24.5	312.0
3	15.6	48.5	62.6	66.4	114.0	39.3	346.4	37.6	8.8	355.2
321	0.0	0.0	0.0	0.0	0.0	0.0	0.0	0.0	0.0	0.0
322	0.1	0.0	0.0	0.0	0.2	0.0	0.3	0.0	0.0	0.3
325	0.0	0.0	0.0	0.0	0.0	0.0	0.0	0.0	0.0	0.0
333	0.0	0.0	0.0	0.0	0.0	0.0	0.0	0.0	0.0	0.0
334	0.3	0.2	0.1	0.7	7.6	0.1	9.2	0.1	0.1	9.3
335	0.4	1.0	0.1	0.8	0.2	0.0	2.6	0.0	0.7	3.3
342	15.5	47.2	60.5	46.9	81.8	27.9	279.8	27.9	1.2	281.0
344	0.0	0.0	1.9	19.4	24.3	8.2	53.8	6.5	6.8	60.6
4	2.5	1.8	902.0	318.0	71.0	183.0	1478.3	0.3	0.2	1478.6
5	141.0	160.3	189.8	176.6	196.7	172.9	1037.3	131.7	103.0	1140.3
6	188.0	319.9	279.6	278.8	241.1	225.6	1532.9	195.6	156.8	1689.7
7	428.2	543.4	643.6	578.8	591.1	610.4	3395.5	575.9	469.6	3865.0
8	1737.7	1830.8	1812.8	1940.3	2146.8	2307.2	11775.7	2,154.0	1727.9	13503.6
9	364.4	443.1	422.3	328.2	285.7	242.3	2086.0	225.0	179.9	2265.8
<b>TOTAL</b>	<b>3671.7</b>	<b>4198.7</b>	<b>5271.5</b>	<b>4578.7</b>	<b>4590.6</b>	<b>4845.9</b>	<b>27157.1</b>	<b>4311.0</b>	<b>3672.2</b>	<b>30829.3</b>

Cuadro elaborado por L.H YARGAS

Notas: 0: Alimentos y animales vivos; 1: Bebidas y tabaco; 2: Materiales crudos no comestibles, exceptuando combustibles, 3: Combustibles minerales, lubricantes y materiales relacionados; 321: Carbon, pulverizado o no, pero sin aglomerar; 322: Briguetas, lignito y turba; 325: Coque y semicoques [incluyendo biochar] de carbon, de lignito o de turba, aglomerado o no; carbon de retorta 333: Aceites hechos a base de minerales bituminosos, crudos; 334: Aceite hecho a base de petroleo y aceite a base de minerales bituminosos (excluyendo el crudo), y productos conteniendo 70% (por peso) o mas de estos aceites no especificados; 335: Productos residuales de petroleo, no especificado y materiales relacionados; 342: Gas licuado de petroleo y butano; 344: Gases de petroleo y otros gases de hidrocarburos, no especificado; 4: Aceites animales y vegetales, grasas y ceras; 5: Productos quimicos y relacionados, n.e.s.; 6: Articulos manufacturados, clasificados principalmente según su material; 7: Maquinarias de transporte; 8: Manufacturas diversas; 9: Mercancias y operaciones no clasificadas en otras partes en el SITC

Fuente: DC/USA

VALORES DE BALANCES COMERCIALES DE BIENES DE RD con USA

2010 a NOVIEMBRE 2016

US\$ MILLONES

BIENES	2010	2011	2012	2013	2014	2015	TOTAL I: 10 a 15	EN2015	EN2016	TOTAL II: T I+EN16
0	-468.2	-565.4	-370.1	-563.5	-683.0	-508.0	-3158.4	-478.6	-506.5	-3664.9
1	257.7	266.1	329.1	377.2	407.0	448.8	2085.9	415.3	472.0	2557.9
2	-52.3	-30.5	-129.3	-104.8	-119.6	-124.5	-561.1	-118.7	-98.6	-659.7
3	-840.3	-1246.4	-1229.0	-1291.2	-1768.7	-1081.7	-7457.3	-1023.3	-1285.1	-8742.4
321	-0.3	-6.9	-32.8	-23.5	-26.6	-9.0	-99.2	-9.0	-1.4	-100.6
322	0.0	-0.1	0.0	-0.3	0.1	-0.3	-0.6	0.0	0.0	-0.6
325	0.0	-0.2	-0.1	-1.0	-0.2	-0.1	-1.6	-0.1	-0.1	-1.7
333	0.0	0.0	0.0	0.0	0.0	0.0	0.0	0.0	-15.4	-15.4
334	-522.9	-920.3	-916.4	-933.8	-1325.9	-774.8	-5394.2	-747.3	-1005.7	-6399.9
335	-58.8	-58.4	-52.0	-56.1	-36.6	-37.4	-299.2	-31.3	-30.2	-329.5
342	-257.7	-260.6	-229.2	-295.3	-403.5	-270.9	-1717.1	-212.2	-221.7	-1938.8
344	-0.1	-0.2	1.6	19.0	24.2	7.6	52.0	6.0	6.5	58.5
4	-87.6	-113.1	836.2	243.3	-80.2	74.6	873.2	-97.1	-98.0	775.2
5	-436.5	-462.7	-450.7	-466.2	-501.4	-489.3	-2806.8	-478.1	-509.2	-3316.0
6	-941.7	-1028.3	-902.1	-804.7	-843.0	-855.2	-5374.9	-826.0	-752.6	-6127.5
7	-1273.2	-1028.8	-900.8	-940.6	-957.2	-1071.7	-6172.2	-952.1	-1373.6	-7545.7
8	907.7	990.4	1008.3	1145.4	1233.7	1371.8	6657.2	1288.9	861.3	7518.5
9	26.8	91.7	112.7	-171.9	-19.1	-53.0	-12.8	-47.5	-147.2	-160.0
<b>TOTAL</b>	<b>-2907.6</b>	<b>-3127.0</b>	<b>-1695.9</b>	<b>-2576.9</b>	<b>-3331.5</b>	<b>-2288.3</b>	<b>-15927.2</b>	<b>-2317.1</b>	<b>-3437.5</b>	<b>-19364.7</b>

Cuadro elaborado por L.H VARGAS

Notas: 0: Alimentos y animales vivos; 1: Bebidas y tabaco; 2: Materiales crudos no comestibles, exceptuando combustibles; 3: Combustibles minerales, lubricantes y materiales relacionados; 321: Carbon, pulverizado o no, pero sin aglomerar; 322: Briguetas, lignito y turba; 325: Coque y semicoques (incluyendo biochar) de carbon, de lignito o de turba, aglomerado o no; carbon de retorta 333: Aceites hechos a base de minerales bituminosos, crudos; 334: Aceite hecho a base de petroleo y aceite a base de minerales bituminosos (excluyendo el crudo), y productos conteniendo 70% (por peso) o mas de estos aceites no especificados; 335: Productos residuales de petroleo, no especificado y materiales relacionados; 342: Gas licuado de petroleo y butano; 344: Gases de petroleo y otros gases de hidrocarburos, no especificado; 4: Aceites animales y vegetales, grasas y ceras; 5: Productos quimicos y relacionados, n.e.s; 6: Articulos manufacturados, clasificados principalmente según su material; 7: Maquinarias de transporte; 8: Manufacturas diversas; 9: Mercancias y operaciones no clasificadas en otras partes en el SITC

Fuente: DC/USA

VALORES DE INTERCAMBIO COMERCIALES DE BIENES DE RD con USA

2010 a NOVIEMBRE 2016

US\$ MILLONES

BIENES	2010	2011	2012	2013	2014	2015	TOTAL I: 10 a 15	EN2015	EN2016	TOTAL II: T I+EN16
0	1216.9	1347.5	1247.9	1196.9	1368.1	1263.2	7640.5	1193.2	1198.0	8838.5
1	480.2	525.6	597.8	684.2	725.9	853.4	3867.1	784.5	839.5	4706.6
2	154.4	158.5	242.2	193.2	190.2	197.6	1136.1	186.3	147.6	1283.7
3	871.5	1343.4	1354.2	1424.0	1996.7	1160.2	8150.0	1098.4	1302.7	9452.7
321	0.3	6.9	32.8	23.5	26.6	9.0	99.2	9.0	1.4	100.6
322	0.2	0.1	0.0	0.3	0.3	0.3	1.1	0.0	0.0	1.1
325	0.0	0.2	0.1	1.0	0.2	0.1	1.6	0.1	0.1	1.7
333	0.0	0.0	0.0	0.0	0.0	0.0	0.0	0.0	15.4	15.4
334	523.5	920.7	916.7	935.2	1341.2	775.1	5412.5	747.6	1005.9	6418.4
335	59.7	60.4	52.2	57.6	37.1	37.5	304.4	31.3	31.7	336.1
342	288.8	355.0	350.2	389.1	567.1	326.6	2276.7	267.9	224.1	2500.7
344	0.1	0.2	2.2	19.8	24.5	8.8	55.6	7.0	7.1	62.7
4	92.7	116.6	967.8	392.7	222.2	291.4	2083.5	97.6	98.4	2181.9
5	718.4	783.3	830.4	819.4	894.8	835.1	4881.4	741.6	715.2	5596.6
6	1317.6	1668.0	1461.3	1362.3	1325.2	1306.3	8440.8	1217.1	1066.2	9507.0
7	2129.6	2115.6	2188.0	2098.1	2139.3	2292.5	12963.1	2104.0	2312.7	15275.8
8	2567.7	2671.3	2617.4	2735.1	3059.9	3242.7	16894.1	3019.0	2594.6	19488.7
9	701.9	794.5	731.9	828.3	590.5	537.6	4184.7	497.5	506.9	4691.6
<b>TOTAL</b>	<b>10251.0</b>	<b>11524.4</b>	<b>12238.9</b>	<b>11734.3</b>	<b>12512.8</b>	<b>11980.1</b>	<b>70241.4</b>	<b>10939.2</b>	<b>10781.9</b>	<b>81023.2</b>

Cuadro elaborado por L.H VARGAS

Notas: 0: Alimentos y animales vivos; 1: Bebidas y tabaco; 2: Materiales crudos no comestibles, exceptuando combustibles, 3: Combustibles minerales, lubricantes y materiales relacionados; 321: Carbon, pulverizado o no, pero sin aglomerar; 322: Briguetas, lignito y turba; 325: Coque y semicoques (incluyendo biochar) de carbon, de lignito o de turba, aglomerado o no; carbon de retorta 333: Aceites hechos a base de minerales bituminosos, crudos; 334: Aceite hecho a base de petroleo y aceite a base de minerales bituminosos(excluyendo el crudo), y productos conteniendo 70% (por peso) o mas de estos aceites no especificados; 335: Productos residuales de petroleo, no especificado y materiales relacionados; 342: Gas licuado de petroleo y butano; 344: Gases de petroleo y otros gases de hidrocarburos, no especificado; 4: Aceites animales y vegetales, grasas y ceras; 5: Productos quimicos y relacionados, n. e. s; 6: Articulos manufacturados, clasificados principalmente según su material; 7: Maquinarias de transporte; 8: Manufacturas diversas; 9: Mercancias y operaciones no clasificadas en otras partes en el SITC

Fuente: DC/USA

VARIACIONES ABSOLUTAS DE VALORES DE LAS EXPORTACIONES DE BIENES DE RD A USA

2011 a NOVIEMBRE 2016

US\$ MILLONES

BIENES	2010	2011	2012	2013	2014	2015	TOTAL I: T1 a 15	EN2015	EN2016	TOTAL II: T I+EN16
0		16.7	47.8	-122.2	25.8	35.1	3.2		-11.6	-8.4
1		26.9	67.6	67.2	35.7	84.7	282.1		55.9	338.0
2		13.0	-7.6	-12.2	-8.9	1.3	-14.5		-9.3	-23.8
3		32.9	14.1	3.9	47.6	-74.7	23.7		-28.8	-5.1
321		0.0	0.0	0.0	0.0	0.0	0.0		0.0	0.0
322		-0.1	0.0	0.0	0.2	-0.2	-0.1		0.0	-0.1
325		0.0	0.0	0.0	0.0	0.0	0.0		0.0	0.0
333		0.0	0.0	0.0	0.0	0.0	0.0		0.0	0.0
334		-0.1	-0.1	0.5	7.0	-7.5	-0.2		0.0	-0.2
335		0.6	-0.9	0.7	-0.6	-0.2	-0.4		0.7	0.3
342		31.7	13.3	-13.6	34.9	-53.9	12.3		-26.7	-14.3
344		0.0	1.9	17.5	4.9	-16.1	8.2		0.3	8.5
4		-0.8	900.2	-584.0	-247.0	112.0	180.5		0.0	180.4
5		19.4	29.5	-13.2	20.1	-23.8	31.9		-28.7	3.2
6		131.9	-40.3	-0.8	-37.7	-15.5	37.6		-38.8	-1.2
7		115.2	100.2	-64.9	12.3	19.3	182.2		-106.4	75.8
8		93.2	-18.0	127.4	206.6	160.4	569.5		-426.0	143.5
9		78.7	-20.8	-94.1	-42.5	-43.4	-122.0		-45.1	-167.2
<b>TOTAL</b>		<b>527.0</b>	<b>1072.7</b>	<b>-692.8</b>	<b>11.9</b>	<b>255.3</b>	<b>1174.2</b>		<b>-638.8</b>	<b>535.3</b>

Cuadro elaborado por L.H VARGAS

Notas: 0: Alimentos y animales vivos; 1: Bebidas y tabaco; 2: Materiales crudos no comestibles, exceptuando combustibles; 3: Combustibles minerales, lubricantes y materiales relacionados; 321: Carbon, pulverizado o no, pero sin aglomerar; 322: Briguetas, lignito y turba; 325: Coque y semicoques (incluyendo biochar) de carbon, de lignito o de turba, aglomerado o no; carbon de retorta 333: Aceites hechos a base de minerales bituminosos, crudos; 334: Aceite hecho a base de petroleo y aceite a base de minerales bituminosos (excluyendo el crudo), y productos conteniendo 70% (por peso) o mas de estos aceites no especificados; 335: Productos residuales de petroleo, no especificado y materiales relacionados; 342: Gas licuado de petroleo y butano; 344: Gases de petroleo y otros gases de hidrocarburos, no especificado; 4: Aceites animales y vegetales, grasas y ceras; 5: Productos quimicos y relacionados, n.e.s.; 6: Articulos manufacturados, clasificados principalmente según su material; 7: Maquinarias de transporte; 8: Manufacturas diversas; 9: Mercancias y operaciones no clasificadas en otras partes en el SITC

Fuente: DCUSA

VARIACIONES ABSOLUTAS DE VALORES DE LAS IMPORTACIONES DE BIENES DE RD de USA

2011 a NOVIEMBRE 2016

US\$ MILLONES

BIENES	2010	2011	2012	2013	2014	2015	TOTAL I: 11 a 15	EN2015	EN2016	TOTAL II: T I+EN16
0		113.9	-147.5	71.2	145.3	-139.9	43.1		16.3	59.4
1		18.5	4.6	19.1	6.0	42.8	91.0		-0.8	90.2
2		-8.9	91.3	-36.8	5.9	6.2	57.6		-29.4	28.2
3		439.0	-3.3	66.0	525.1	-761.8	265.1		233.1	498.1
321		6.6	25.9	-9.3	3.1	-17.6	8.8		-7.7	1.1
322		0.0	-0.1	0.2	-0.2	0.1	0.2		0.0	0.2
325		0.1	-0.1	0.8	-0.8	0.0	0.1		0.0	0.1
333		0.0	0.0	0.0	0.0	0.0	0.0		15.4	15.4
334		397.3	-3.9	17.9	399.0	-558.6	251.8		258.3	510.1
335		0.1	-7.3	4.7	-20.0	0.6	-21.8		-0.3	-22.2
342		34.5	-18.1	52.5	143.1	-186.5	25.5		-17.2	8.3
344		0.0	0.1	0.1	-0.3	0.4	0.5		-0.1	0.3
4		24.7	-49.0	8.9	76.5	-42.8	18.3		0.8	19.1
5		45.5	17.6	2.2	55.4	-35.9	84.8		2.4	87.1
6		218.5	-166.4	-98.2	0.6	-3.3	-48.8		-112.1	-161.0
7		-129.2	-27.8	-25.1	28.9	133.9	-19.2		315.1	295.8
8		10.4	-35.9	-9.7	118.2	22.4	105.4		1.6	107.1
9		13.9	-41.9	190.5	-195.3	-9.5	-42.3		54.6	12.3
<b>TOTAL</b>		<b>746.4</b>	<b>-358.3</b>	<b>188.2</b>	<b>766.6</b>	<b>-788.0</b>	<b>554.9</b>		<b>481.5</b>	<b>1036.4</b>

Cuadro elaborado por L.H VARGAS

Notas: 0: Alimentos y animales vivos; 1: Bebidas y tabaco; 2: Materiales crudos no comestibles, exceptuando combustibles; 3: Combustibles minerales, lubricantes y materiales relacionados; 321: Carbon, pulverizado o no, pero sin aglomerar; 322: Briguetas, lignito y turba; 325: Coque y semicoques (incluyendo biochar) de carbon, de lignito o de turba, aglomerado o no; carbon de retorta 333: Aceites hechos a base de minerales bituminosos, crudos; 334: Aceite hecho a base de petroleo y aceite a base de minerales bituminosos (excluyendo el crudo), y productos conteniendo 70% (por peso) o mas de estos aceites no especificados; 335: Productos residuales de petroleo, no especificado y materiales relacionados; 342: Gas licuado de petroleo y butano; 344: Gases de petroleo y otros gases de hidrocarburos, no especificado; 4: Aceites animales y vegetales, grasas y ceras; 5: Productos quimicos y relacionados, n.e.s.; 6: Articulos manufacturados, clasificados principalmente según su material; 7: Maquinarias de transporte; 8: Manufacturas diversas; 9: Mercancias y operaciones no clasificadas en otras partes en el SITC

Fuente: DC/USA

VARIACIONES ABSOLUTAS DE VALORES DE BALANCES COMERCIALES DE BIENES DE RD de USA

2011 a NOVIEMBRE 2016

US\$ MILLONES

BIENES	2010	2011	2012	2013	2014	2015	TOTAL I: 11 a 15	EN2015	EN2016	TOTAL II: T I+EN16
0		-97.2	195.3	-193.4	-119.5	175.0	-39.8		-27.9	-67.8
1		8.4	63.0	48.2	29.7	41.8	191.1		56.7	247.8
2		21.8	-98.8	24.5	-14.8	-4.9	-72.2		20.1	-52.0
3		-406.1	17.4	-62.1	-477.5	687.0	-241.4		-261.8	-503.2
321		-6.6	-25.9	9.3	-3.1	17.6	-8.8		7.7	-1.1
322		-0.1	0.1	-0.2	0.3	-0.3	-0.3		0.0	-0.3
325		-0.1	0.1	-0.8	0.8	0.0	-0.1		0.0	-0.1
333		0.0	0.0	0.0	0.0	0.0	0.0		-15.4	-15.4
334		-397.4	3.8	-17.4	-392.1	551.1	-252.0		-258.4	-510.3
335		0.4	6.4	-4.0	19.5	-0.8	21.4		1.1	22.5
342		-2.8	31.4	-66.1	-108.2	132.6	-13.2		-9.4	-22.6
344		0.0	1.8	17.4	5.2	-16.6	7.7		0.5	8.2
4		-25.5	949.3	-592.9	-323.5	154.8	162.2		-0.9	161.3
5		-26.2	11.9	-15.4	-35.3	12.2	-52.8		-31.1	-83.9
6		-86.6	126.1	97.4	-38.3	-12.2	86.4		73.4	159.8
7		244.4	128.0	-39.8	-16.6	-114.6	201.4		-421.5	-220.0
8		82.7	17.9	137.2	88.3	138.0	464.1		-427.6	36.5
9		64.9	21.0	-284.5	152.8	-33.9	-79.8		-99.7	-179.5
<b>TOTAL</b>		<b>-219.3</b>	<b>1431.0</b>	<b>-881.0</b>	<b>-754.7</b>	<b>1043.2</b>	<b>619.3</b>		<b>-1120.3</b>	<b>-501.0</b>

Cuadro elaborado por L.H VARGAS

Notas: 0: Alimentos y animales vivos; 1: Bebidas y tabaco; 2: Materiales crudos no omeestibles, esceptuando combustibles; 3: Combustibles minerales, lubricantes y materiales relacionados; 321: Carbon, pulverizado o no, pero sin aglomerar; 322: Briguetas, lignito y turba; 325: Coque y semioques (incluyendo biochar) de carbon, de lignito o de turba, aglomerado o no; carbon de retorta 333: Aceites hechos a base de minerales bituminosos, crudos; 334: Aceite hecho a base de petroleo y aceite a base de minerales bituminosos(excluyendo el crudo), y productos conteniendo 70% (por peso) o mas de estos aceites no especificados; 335: Productos residuales de petroleo, no especificado y materiales relacionados; 342: Gas licuado de petroleo y butano; 344: Gases de petroleo y otros gases de hidrocarburos, no especificado; 4: Aceites animales y vegetales, grasas y ceras; 5: Productos quimicos y relacionados, n.e.s; 6: Articulos manufacturados, clasificados principalmente según su material; 7: Maquinarias de transporte; 8: Manufacturas diversas; 9: Mercancias y operaciones no clasificadas en otras partes en el SITC

Fuente: DC/USA

VARIACIONES ABSOLUTAS DE VALORES DE INTERCAMBIOS COMERCIALES DE BIENES DE RD de USA

2011 a NOVIEMBRE 2016

US\$ MILLONES

BIENES	2010	2011	2012	2013	2014	2015	TOTAL I: 11 a 15	EN2015	EN2016	TOTAL II: T I+EN16
0		130.6	-99.6	-50.9	171.1	-104.9	46.3		4.8	51.0
1		45.4	72.2	86.3	41.7	127.5	373.2		55.0	428.2
2		4.1	83.7	-49.0	-3.0	7.4	43.1		-38.7	4.5
3		471.9	10.8	69.9	572.7	-836.5	288.7		204.3	493.0
321		6.6	25.9	-9.3	3.1	-17.6	8.8		-7.7	1.1
322		-0.1	-0.1	0.2	0.0	0.0	0.1		0.0	0.1
325		0.1	-0.1	0.8	-0.8	0.0	0.1		0.0	0.1
333		0.0	0.0	0.0	0.0	0.0	0.0		15.4	15.4
334		397.2	-4.0	18.5	406.0	-566.1	251.6		258.3	509.9
335		0.7	-8.2	5.4	-20.6	0.4	-22.2		0.4	-21.8
342		66.2	-4.8	38.9	178.0	-240.4	37.8		-43.9	-6.0
344		0.0	2.0	17.6	4.7	-15.7	8.6		0.2	8.8
4		23.9	851.2	-575.1	-170.5	69.2	198.7		0.8	199.5
5		64.9	47.0	-11.0	75.4	-59.7	116.7		-26.4	90.3
6		350.4	-206.7	-99.0	-37.2	-18.8	-11.3		-150.9	-162.2
7		-14.0	72.5	-89.9	41.2	153.2	162.9		208.7	371.6
8		103.6	-53.9	117.7	324.8	182.8	675.0		-424.4	250.6
9		92.6	-62.7	96.4	-237.8	-52.9	-164.3		9.5	-154.9
<b>TOTAL</b>		<b>1273.4</b>	<b>714.5</b>	<b>-504.6</b>	<b>778.5</b>	<b>-532.7</b>	<b>1729.1</b>		<b>-157.4</b>	<b>1571.7</b>

Cuadro elaborado por L.H VARGAS

Notas: 0: Alimentos y animales vivos; 1: Bebidas y tabaco; 2: Materiales crudos no comestibles, exceptuando combustibles; 3: Combustibles minerales, lubricantes y materiales relacionados; 321: Carbon, pulverizado o no, pero sin aglomerar; 322: Briguetas, lignito y turba; 325: Coque y semicoques (incluyendo biochar) de carbon, de lignito o de turba, aglomerado o no; carbon de retorta 333: Aceites hechos a base de minerales bituminosos, crudos; 334: Aceite hecho a base de petroleo y aceite a base de minerales bituminosos(excluyendo el crudo), y productos conteniendo 70% (por peso) o mas de estos aceites no especificados; 335: Productos residuales de petroleo, no especificado y materiales relacionados; 342: Gas licuado de petroleo y butano; 344: Gases de petroleo y otros gases de hidrocarburos, no especificado; 4: Aceites animales y vegetales, grasas y ceras; 5: Productos quimicos y relacionados, n. e. s.; 6: Articulos manufacturados, clasificados principalmente según su material; 7: Maquinarias de transporte; 8: Manufacturas diversas; 9: Mercancias y operaciones no clasificadas en otras partes en el SITC

Fuente: DC/USA

VARIACIONES RELATIVAS DE VALORES DE EXPORTACIONES DE BIENES DE RD A USA

2011 a NOVIEMBRE 2016

%

BIENES	2010	2011	2012	2013	2014	2015	PROM. I:11 a 15	EN2015	EN2016	PROM. II: P I+EN16
0		4.5	12.2	-27.8	8.2	10.2	0.8		-3.2	0.4
1		7.3	17.1	14.5	6.7	14.9	6.7		9.3	7.0
2		25.4	-11.8	-21.7	-20.2	3.6	-2.7		-27.4	-5.2
3		210.8	29.0	6.2	71.6	-65.6	28.0		-76.6	17.5
321		0.0	0.0	0.0	0.0	0.0	0.0		0.0	0.0
322		-100.0	0.0	0.0	0.0	-100.0	-22.2		0.0	-20.0
325		0.0	0.0	0.0	0.0	0.0	0.0		0.0	0.0
333		0.0	0.0	0.0	0.0	0.0	0.0		0.0	0.0
334		-29.1	-42.7	385.5	1039.7	-98.1	139.5		-30.6	122.5
335		128.0	-90.0	690.0	-69.6	-83.3	63.9		0.0	57.5
342		204.4	28.1	-22.5	74.4	-65.9	24.3		-95.7	12.3
344		0.0	0.0	911.1	25.5	-66.3	96.7		4.7	87.5
4		-29.7	50262.9	-64.7	-77.7	157.7	5583.2		-18.7	5023.0
5		13.7	18.4	-6.9	11.4	-12.1	2.7		-21.8	0.3
6		70.2	-12.6	-0.3	-13.5	-6.4	4.1		-19.8	1.8
7		26.9	18.4	-10.1	2.1	3.3	4.5		-18.5	2.2
8		5.4	-1.0	7.0	10.6	7.5	3.3		-19.8	1.0
9		21.6	-4.7	-22.3	-12.9	-15.2	-3.7		-20.1	-5.4
<b>TOTAL</b>		<b>14.4</b>	<b>25.5</b>	<b>-13.1</b>	<b>0.3</b>	<b>5.6</b>	<b>3.6</b>		<b>-14.8</b>	<b>1.8</b>

Cuadro elaborado por L.H VARGAS

Notas: 0: Alimentos y animales vivos; 1: Bebidas y tabaco; 2: Materiales crudos no comestibles, exceptuando combustibles; 3: Combustibles minerales, lubricantes y materiales relacionados; 321: Carbon, pulverizado o no, pero sin aglomerar; 322: Briguetas, lignito y turba; 325: Coque y semicoques (incluyendo biochar) de carbon, de lignito o de turba, aglomerado o no; carbon de retoita 333: Aceites hechos a base de minerales bituminosos, crudos; 334: Aceite hecho a base de petroleo y aceite a base de minerales bituminosos (excluyendo el crudo), y productos conteniendo 70% (por peso) o mas de estos aceites no especificados; 335: Productos residuales de petroleo, no especificado y materiales relacionados; 342: Gas licuado de petroleo y butano; 344: Gases de petroleo y otros gases de hidrocarburos, no especificado; 4: Aceites animales y vegetales, grasas y ceras; 5: Productos quimicos y relacionados, n.e.s.; 6: Articulos manufacturados, clasificados principalmente según su material; 7: Maquinarias de transporte; 8: Manufacturas diversas; 9: Mercancias y operaciones no clasificadas en otras partes en el SITC

Fuente: DC/USA



VARIACIONES RELATIVAS DE VALORES DE IMPORTACIONES DE BIENES DE RD de USA  
2011 a NOVIEMBRE 2016

%										
BIENES	2010	2011	2012	2013	2014	2015	PROM. I:11 a 15	EN2015	EN2016	PROM. II: P I+EN16
0		13.5	-15.4	8.8	16.5	-13.6	1.1		2.0	1.2
1		16.6	3.6	14.2	3.9	26.9	7.2		-0.5	6.5
2		-8.6	96.5	-19.8	3.9	4.0	8.5		-19.3	5.7
3		51.3	-0.3	5.1	38.7	-40.5	6.0		22.0	7.6
321		0.0	0.0	0.0	0.0	0.0	0.0		0.0	0.0
322		50.0	0.0	0.0	0.0	125.2	19.5		0.0	17.5
325		0.0	0.0	0.0	0.0	0.0	0.0		0.0	0.0
333		0.0	0.0	0.0	0.0	0.0	0.0		0.0	0.0
334		75.9	-0.4	2.0	42.7	-41.9	8.7		34.6	11.3
335		0.2	-12.2	9.1	-35.2	1.6	-4.1		0.0	-3.7
342		12.6	-5.9	18.1	41.8	-38.4	3.1		-7.2	2.1
344		0.0	0.0	36.4	-62.4	276.6	27.8		-31.0	22.0
4		27.4	-42.7	13.5	102.3	-28.3	8.0		0.9	7.3
5		7.9	2.8	0.3	8.6	-5.1	1.6		0.4	1.5
6		19.3	-12.3	-8.3	0.1	-0.3	-0.2		-11.0	-1.3
7		-7.6	-1.8	-1.6	1.9	8.6	0.0		20.6	2.0
8		1.3	-4.3	-1.2	14.9	2.4	1.5		0.2	1.3
9		4.1	-11.9	61.5	-39.0	-3.1	1.3		20.0	3.2
TOTAL		11.3	-4.9	2.7	10.7	-9.9	1.1		7.3	1.7

Cuadro elaborado por L.H VARGAS

Notas: 0: Alimentos y animales vivos; 1: Bebidas y tabaco; 2: Materiales crudos no comestibles, exceptuando combustibles; 3: Combustibles minerales, lubricantes y materiales relacionados; 321: Carbon, pulverizado o no, pero sin aglomerar; 322: Briguetas, lignito y turba; 325: Coque y semicoques (incluyendo biochar) de carbon, de lignito o de turba, aglomerado o no; carbon de retorta 333: Aceites hechos a base de minerales bituminosos, crudos; 334: Aceite hecho a base de petroleo y aceite a base de minerales bituminosos(excluyendo el crudo), y productos conteniendo 70% (por peso) o mas de estos aceites no especificados; 335: Productos residuales de petroleo, no especificado y materiales relacionados; 342: Gas licuado de petroleo y butano; 344: Gases de petroleo y otros gases de hidrocarburos, no especificado; 4: Aceites animales y vegetales, grasas y ceras; 5: Productos quimicos y relacionados, n.e.s.; 6: Articulos manufacturados, clasificados principalmente según su material; 7: Maquinarias de transporte; 8: Manufacturas diversas; 9: Mercanias y operaciones no clasificadas en otras partes en el SITC

Fuente: DC/USA

VARIACIONES RELATIVAS DE VALORES DE BALACES COMERCIALES DE BIENES DE RD con USA  
2011 a NOVIEMBRE 2016

%

BIENES	2010	2011	2012	2013	2014	2015	PROM. I: 11 a 15	EN2015	EN2016	PROM. II: P I+EN16
0		20.8	-34.5	52.3	21.2	-25.6	3.8		5.8	4.4
1		3.3	23.7	14.6	7.9	10.3	6.6		13.7	8.0
2		-41.7	323.8	-19.0	14.1	4.1	31.3		-17.0	29.6
3		48.3	-1.4	5.1	37.0	-38.8	5.6		25.6	8.1
321		0.0	0.0	0.0	0.0	0.0	0.0		0.0	0.0
322		-325.0	0.0	0.0	0.0	-523.7	-94.3		0.0	-94.3
325		0.0	0.0	0.0	0.0	0.0	0.0		0.0	0.0
333		0.0	0.0	0.0	0.0	0.0	0.0		0.0	0.0
334		76.0	-0.4	1.9	42.0	-41.6	8.7		34.6	12.1
335		-0.7	-10.9	7.8	-34.7	2.2	-4.0		0.0	-4.0
342		1.1	-12.0	28.8	36.7	-32.9	2.4		4.5	2.9
344		0.0	0.0	1078.6	27.4	-68.5	115.3		7.6	116.0
4		29.0	-839.6	-70.9	-133.0	-193.0	-134.2		0.9	-134.1
5		6.0	-2.6	3.4	7.6	-2.4	1.3		6.5	2.0
6		9.2	-12.3	-10.8	4.8	1.5	-0.9		-8.9	-1.7
7		-19.2	-12.4	4.4	1.8	12.0	-1.5		44.3	2.9
8		9.1	1.8	13.6	7.7	11.2	4.8		-33.2	1.5
9		242.0	22.9	-252.5	-88.9	177.6	11.2		210.0	32.2
<b>TOTAL</b>		<b>7.5</b>	<b>-45.8</b>	<b>51.9</b>	<b>29.3</b>	<b>-31.3</b>	<b>1.3</b>		<b>48.4</b>	<b>6.1</b>

Cuadro elaborado por L.H VARGAS

Notas: 0: Alimentos y animales vivos; 1: Bebidas y tabaco; 2: Materiales crudos no comestibles, exceptuando combustibles; 3: Combustibles minerales, lubricantes y materiales relacionados; 321: Carbon, pulverizado o no, pero sin aglomerar; 322: Briguetas, lignito y turba; 325: Coque y semioques (incluyendo biochar) de carbon, de lignito o de turba, aglomerado o no; carbon de retorta 333: Aceites hechos a base de minerales bituminosos, crudos; 334: Aceite hecho a base de petroleo y aceite a base de minerales bituminosos (excluyendo el crudo), y productos conteniendo 70% (por peso) o mas de estos aceites no especificados; 335: Productos residuales de petroleo, no especificado y materiales relacionados; 342: Gas licuado de petroleo y butano; 344: Gases de petroleo y otros gases de hidrocarburos, no especificado; 4: Aceites animales y vegetales, grasas y ceras; 5: Productos quimicos y relacionados, n.e.s.; 6: Articulos manufacturados, clasificados principalmente según su material; 7: Maquinarias de transporte; 8: Manufacturas diversas; 9: Mercancias y operaciones no clasificadas en otras partes en el SITC

Fuente: DC/USA

VARIACIONES RELATIVAS DE VALORES DE INTERCAMBIOS COMERCIALES DE BIENES DE RD con USA

2011 a NOVIEMBRE 2016

%

BIENES	2010	2011	2012	2013	2014	2015	PROM. I: 11 a 15	EN2015	EN2016	PROM. II: P I+EN16
0		10.7	-7.4	-4.1	14.3	-7.7	0.7		0.4	0.6
1		9.4	13.7	14.4	6.1	17.6	6.8		7.0	6.8
2		2.7	52.8	-20.2	-1.6	3.9	4.2		-20.8	1.7
3		54.1	0.8	5.2	40.2	-41.9	6.5		18.6	7.7
321		0.0	0.0	0.0	0.0	0.0	0.0		0.0	0.0
322		-43.8	0.0	0.0	0.0	-11.0	-6.1		0.0	-5.5
325		0.0	0.0	0.0	0.0	0.0	0.0		0.0	0.0
333		0.0	0.0	0.0	0.0	0.0	0.0		0.0	0.0
334		75.9	-0.4	2.0	43.4	-42.2	8.7		34.5	11.3
335		1.1	-13.5	10.4	-35.7	1.1	-4.1		0.0	-3.7
342		22.9	-1.4	11.1	45.8	-42.4	4.0		-16.4	2.0
344		0.0	0.0	790.0	23.6	-64.1	83.3		2.3	75.2
4		25.8	729.7	-59.4	-43.4	31.2	76.0		0.8	68.5
5		9.0	6.0	-1.3	9.2	-6.7	1.8		-3.6	1.3
6		26.6	-12.4	-6.8	-2.7	-1.4	0.4		-12.4	-0.9
7		-0.7	3.4	-4.1	2.0	7.2	0.9		9.9	1.8
8		4.0	-2.0	4.5	11.9	6.0	2.7		-14.1	1.0
9		13.2	-7.9	13.2	-28.7	-9.0	-2.1		1.9	-1.7
<b>TOTAL</b>		<b>12.4</b>	<b>6.2</b>	<b>-4.1</b>	<b>6.6</b>	<b>-4.3</b>	<b>1.9</b>		<b>-1.4</b>	<b>1.5</b>

Cuadro elaborado por L.H VARGAS

Notas: 0: Alimentos y animales vivos; 1: Bebidas y tabaco; 2: Materiales crudos no comestibles, exceptuando combustibles; 3: Combustibles minerales, lubricantes y materiales relacionados; 321: Carbon, pulverizado o no, pero sin aglomerar; 322: Briguetas, lignito y turba; 325: Coque y semioques (incluyendo biochar) de carbon, de lignito o de turba, aglomerado o no; carbon de retorta 333: Aceites hechos a base de minerales bituminosos, crudos; 334: Aceite hecho a base de petroleo y aceite a base de minerales bituminosos(excluyendo el crudo), y productos conteniendo 70% (por peso) o mas de estos aceites no especificados; 335: Productos residuales de petroleo, no especificado y materiales relacionados; 342: Gas licuado de petroleo y butano; 344: Gases de petroleo y otros gases de hidrocarburos, no especificado; 4: Aceites animales y vegetales, grasas y ceras; 5: Productos quimicos y relacionados, n.e.s; 6: Articulos manufacturados, clasificados principalmente según su material; 7: Maquinarias de transporte; 8: Manufacturas diversas; 9: Mercanías y operaciones no clasificadas en otras partes en el SITC

Fuente: DC/USA

COMPOSICION RELATIVA de VALORES de EXPORTACIONES de BIENES de RD A USA

2010 a NOVIEMBRE 2016

% TOTAL EXPORTACIONES

BIENES	2010	2011	2012	2013	2014	2015	TOTAL I: 10 a 15	EN2015	EN2016	TOTAL II: T I+EN16
0	10.2	9.3	8.3	6.9	7.5	7.8	8.3	8.3	9.4	8.4
1	10.0	9.4	8.8	11.6	12.3	13.4	11.0	13.9	17.9	11.8
2	1.4	1.5	1.1	1.0	0.8	0.8	1.1	0.8	0.7	1.0
3	0.4	1.2	1.2	1.5	2.5	0.8	1.3	0.9	0.2	1.2
321	0.0	0.0	0.0	0.0	0.0	0.0	0.0	0.0	0.0	0.0
322	0.0	0.0	0.0	0.0	0.0	0.0	0.0	0.0	0.0	0.0
325	0.0	0.0	0.0	0.0	0.0	0.0	0.0	0.0	0.0	0.0
333	0.0	0.0	0.0	0.0	0.0	0.0	0.0	0.0	0.0	0.0
334	0.0	0.0	0.0	0.0	0.2	0.0	0.0	0.0	0.0	0.0
335	0.0	0.0	0.0	0.0	0.0	0.0	0.0	0.0	0.0	0.0
342	0.4	1.1	1.1	1.0	1.8	0.6	1.0	0.6	0.0	0.9
344	0.0	0.0	0.0	0.4	0.5	0.2	0.2	0.2	0.2	0.2
4	0.1	0.0	17.1	6.9	1.5	3.8	5.4	0.0	0.0	4.8
5	3.8	3.8	3.6	3.9	4.3	3.6	3.8	3.1	2.8	3.7
6	5.1	7.6	5.3	6.1	5.3	4.7	5.6	4.5	4.3	5.5
7	11.7	12.9	12.2	12.6	12.9	12.6	12.5	13.4	12.8	12.5
8	47.3	43.6	34.4	42.4	46.8	47.6	43.4	50.0	47.1	43.8
9	9.9	10.6	8.0	7.2	6.2	5.0	7.7	5.2	4.9	7.3
<b>TOTAL</b>	<b>100.0</b>	<b>100.0</b>	<b>100.0</b>	<b>100.0</b>	<b>100.0</b>	<b>100.0</b>	<b>100.0</b>	<b>100.0</b>	<b>100.0</b>	<b>100.0</b>

Cuadro elaborado por L.H VARGAS

Notas: 0: Alimentos y animales vivos; 1: Bebidas y tabaco; 2: Materiales crudos no comestibles, exceptuando combustibles, 3: Combustibles minerales, lubricantes y materiales relacionados; 321: Carbon, pulverizado o no, pero sin aglomerar; 322: Briguetas, lignito y turba; 325: Coque y semicoques (incluyendo biochar) de carbon, de lignito o de turba, aglomerado o no; carbon de retorta 333: Aceites hechos a base de minerales bituminosos, crudos; 334: Aceite hecho a base de petroleo y aceite a base de minerales bituminosos(excluyendo el crudo), y productos conteniendo 70% (por peso) o mas de estos aceites no especificados; 335: Productos residuales de petroleo, no especificado y materiales relacionados; 342: Gas licuado de petroleo y butano; 344: Gases de petroleo y otros gases de hidrocarburos, no especificado; 4: Aceites animales y vegetales, grasas y ceras; 5: Productos quimicos y relacionados, n.e.s; 6: Articulos manufacturados, clasificados principalmente según su material; 7: Maquinarias de transporte; 8: Manufacturas diversas; 9: Mercancias y operaciones no clasificadas en otras partes en el SITC

Fuente: DC/USA

COMPOSICION RELATIVA de VALORES de IMPORTACIONES de BIENES de RD de USA

2010 a NOVIEMBRE 2016

% TOTAL IMPORTACIONES

BIENES	2010	2011	2012	2013	2014	2015	TOTAL I:10 a 15	EN2015	EN2016	TOTAL II: T I+EN16
0	12.8	13.1	11.6	12.3	12.9	12.4	12.5	12.6	12.0	12.5
1	1.7	1.8	1.9	2.1	2.0	2.8	2.1	2.8	2.6	2.1
2	1.6	1.3	2.7	2.1	2.0	2.3	2.0	2.3	1.7	1.9
3	13.0	17.7	18.5	19.0	23.8	15.7	18.1	16.0	18.2	18.1
321	0.0	0.1	0.5	0.3	0.3	0.1	0.2	0.1	0.0	0.2
322	0.0	0.0	0.0	0.0	0.0	0.0	0.0	0.0	0.0	0.0
325	0.0	0.0	0.0	0.0	0.0	0.0	0.0	0.0	0.0	0.0
333	0.0	0.0	0.0	0.0	0.0	0.0	0.0	0.0	0.2	0.0
334	8.0	12.6	13.2	13.1	16.8	10.9	12.5	11.3	14.1	12.8
335	0.9	0.8	0.7	0.8	0.5	0.5	0.7	0.5	0.4	0.7
342	4.2	4.2	4.2	4.8	6.1	4.2	4.6	3.6	3.1	4.4
344	0.0	0.0	0.0	0.0	0.0	0.0	0.0	0.0	0.0	0.0
4	1.4	1.6	0.9	1.0	1.9	1.5	1.4	1.5	1.4	1.4
5	8.8	8.5	9.2	9.0	8.8	9.3	8.9	9.2	8.6	8.9
6	17.2	18.4	17.0	15.1	13.7	15.1	16.0	15.4	12.8	15.6
7	25.9	21.5	22.2	21.2	19.5	23.6	22.2	23.1	25.9	22.7
8	12.6	11.5	11.5	11.1	11.5	13.1	11.9	13.1	12.2	11.9
9	5.1	4.8	4.4	7.0	3.8	4.1	4.9	4.1	4.6	4.8
<b>TOTAL</b>	<b>100.0</b>	<b>100.0</b>	<b>100.0</b>	<b>100.0</b>	<b>100.0</b>	<b>100.0</b>	<b>100.0</b>	<b>100.0</b>	<b>100.0</b>	<b>100.0</b>

Cuadro elaborado por L.H VARGAS

Notas: 0: Alimentos y animales vivos; 1: Bebidas y tabaco; 2: Materiales crudos no comestibles, exceptuando combustibles, 3: Combustibles minerales, lubricantes y materiales relacionados; 321: Carbon, pulverizado o no, pero sin aglomerar; 322: Briguetas, lignito y turba; 325: Coque y semicoques (incluyendo biochar) de carbon, de lignito o de turba, aglomerado o no; carbon de retorta 333: Aceites hechos a base de minerales bituminosos, crudos; 334: Aceite hecho a base de petroleo y aceite a base de minerales bituminosos(excluyendo el crudo), y productos conteniendo 70% (por peso) o mas de estos aceites no especificados; 335: Productos residuales de petroleo, no especificado y materiales relacionados; 342: Gas licuado de petroleo y butano; 344: Gases de petroleo y otros gases de hidrocarburos, no especificado; 4: Aceites animales y vegetales, grasas y ceras; 5: Productos quimicos y relacionados, n. e. s; 6: Articulos manufacturados, clasificados principalmente según su material; 7: Maquinarias de transporte; 8: Manufacturas diversas; 9: Mercancias y operaciones no clasificadas en otras partes en el SITC

Fuente: DC/USA

COMPOSICION RELATIVA de VALORES de BALANCES COMERCIALES de BIENES de RD con USA

2010 a NOVIEMBRE 2016

% TOTAL BALANCES COMERCIALES

BIENES	2010	2011	2012	2013	2014	2015	TOTAL I: 10 a 15	EN2015	EN2016	TOTAL II: T I+EN16
0	16.1	18.1	21.8	21.9	20.5	22.2	19.8	20.7	14.7	18.9
1	-8.9	-8.5	-19.4	-14.6	-12.2	-19.6	-13.1	-17.9	-13.7	-13.2
2	1.8	1.0	7.6	4.1	3.6	5.4	3.5	5.1	2.9	3.4
3	28.9	39.9	72.5	50.1	53.1	47.3	46.8	44.2	37.4	45.1
321	0.0	0.2	1.9	0.9	0.8	0.4	0.6	0.4	0.0	0.5
322	0.0	0.0	0.0	0.0	0.0	0.0	0.0	0.0	0.0	0.0
325	0.0	0.0	0.0	0.0	0.0	0.0	0.0	0.0	0.0	0.0
333	0.0	0.0	0.0	0.0	0.0	0.0	0.0	0.0	0.4	0.1
334	18.0	29.4	54.0	36.2	39.8	33.9	33.9	32.3	29.3	33.0
335	2.0	1.9	3.1	2.2	1.1	1.6	1.9	1.4	0.9	1.7
342	8.9	8.3	13.5	11.5	12.1	11.8	10.8	9.2	6.4	10.0
344	0.0	0.0	-0.1	-0.7	-0.7	-0.3	-0.3	-0.3	-0.2	-0.3
4	3.0	3.6	-49.3	-9.4	2.4	-3.3	-5.5	4.2	2.9	-4.0
5	15.0	14.8	26.6	18.1	15.1	21.4	17.6	20.6	14.8	17.1
6	32.4	32.9	53.2	31.2	25.3	37.4	33.7	35.6	21.9	31.6
7	43.8	32.9	53.1	36.5	28.7	46.8	38.8	41.1	40.0	39.0
8	-31.2	-31.7	-59.5	-44.4	-37.0	-59.9	-41.8	-55.6	-25.1	-38.8
9	-0.9	-2.9	-6.6	6.7	0.6	2.3	0.1	2.0	4.3	0.8
TOTAL	100.0	100.0	100.0	100.0	100.0	100.0	100.0	100.0	100.0	100.0

Cuadro elaborado por L.H VARGAS

Notas: 0: Alimentos y animales vivos; 1: Bebidas y tabaco; 2: Materiales crudos no comestibles, exceptuando combustibles, 3: Combustibles minerales, lubricantes y materiales relacionados; 321: Carbon, pulverizado o no, pero sin aglomerar; 322: Briguetas, lignito y turba; 325: Coque y semicoques (incluyendo biochar) de carbon, de lignito o de turba, aglomerado o no; carbon de retorta 333: Aceites hechos a base de minerales bituminosos, crudos; 334: Aceite hecho a base de petroleo y aceite a base de minerales bituminosos (excluyendo el crudo), y productos conteniendo 70% (por peso) o mas de estos aceites no especificados; 335: Productos residuales de petroleo, no especificado y materiales relacionados; 342: Gas licuado de petroleo y butano; 344: Gases de petroleo y otros gases de hidrocarburos, no especificado; 4: Aceites animales y vegetales, grasas y ceras; 5: Productos quimicos y relacionados, n.e.s; 6: Articulos manufacturados, clasificados principalmente según su material; 7: Maquinarias de transporte; 8: Manufacturas diversas; 9: Mercancias y operaciones no clasificadas en otras partes en el SITC

Fuente: DC/USA

**COMPOSICION RELATIVA de VALORES de INTERCAMBIOS COMERCIALES de BIENES de RD con USA  
2010 a NOVIEMBRE 2016**

**% TOTAL INTERCAMBIOS COMERCIALES**

BIENES	2010	2011	2012	2013	2014	2015	TOTAL I:10 a 15	EN2015	EN2016	TOTAL II: T I+EN16
0	11.9	11.7	10.2	10.2	10.9	10.5	10.9	10.9	11.1	10.9
1	4.7	4.6	4.9	5.8	5.8	7.1	5.5	7.2	7.8	5.8
2	1.5	1.4	2.0	1.6	1.5	1.6	1.6	1.7	1.4	1.6
3	8.5	11.7	11.1	12.1	16.0	9.7	11.6	10.0	12.1	11.7
321	0.0	0.1	0.3	0.2	0.2	0.1	0.1	0.1	0.0	0.1
322	0.0	0.0	0.0	0.0	0.0	0.0	0.0	0.0	0.0	0.0
325	0.0	0.0	0.0	0.0	0.0	0.0	0.0	0.0	0.0	0.0
333	0.0	0.0	0.0	0.0	0.0	0.0	0.0	0.0	0.1	0.0
334	5.1	8.0	7.5	8.0	10.7	6.5	7.7	6.8	9.3	7.9
335	0.6	0.5	0.4	0.5	0.3	0.3	0.4	0.3	0.3	0.4
342	2.8	3.1	2.9	3.3	4.5	2.7	3.2	2.4	2.1	3.1
344	0.0	0.0	0.0	0.2	0.2	0.1	0.1	0.1	0.1	0.1
4	0.9	1.0	7.9	3.3	1.8	2.4	3.0	0.9	0.9	2.7
5	7.0	6.8	6.8	7.0	7.2	7.0	6.9	6.8	6.6	6.9
6	12.9	14.5	11.9	11.6	10.6	10.9	12.0	11.1	9.9	11.7
7	20.8	18.4	17.9	17.9	17.1	19.1	18.5	19.2	21.4	18.9
8	25.0	23.2	21.4	23.3	24.5	27.1	24.1	27.6	24.1	24.1
9	6.8	6.9	6.0	7.1	4.7	4.5	6.0	4.5	4.7	5.8
<b>TOTAL</b>	<b>100.0</b>	<b>100.0</b>	<b>100.0</b>	<b>100.0</b>	<b>100.0</b>	<b>100.0</b>	<b>100.0</b>	<b>100.0</b>	<b>100.0</b>	<b>100.0</b>

Cuadro elaborado por L.H VARGAS

Notas: 0: Alimentos y animales vivos; 1: Bebidas y tabaco; 2: Materiales crudos no comestibles, exceptuando combustibles; 3: Combustibles minerales, lubricantes y materiales relacionados; 321: Carbon, pulverizado o no, pero sin aglomerar; 322: Briguetas, lignito y turba; 325: Coque y semicoques (incluyendo biochar) de carbon, de lignito o de turba, aglomerado o no; carbon de retorta 333: Aceites hechos a base de minerales bituminosos, crudos; 334: Aceite hecho a base de petroleo y aceite a base de minerales bituminosos(excluyendo el crudo), y productos conteniendo 70% (por peso) o mas de estos aceites no especificados; 335: Productos residuales de petroleo, no especificado y materiales relacionados; 342: Gas licuado de petroleo y butano; 344: Gases de petroleo y otros gases de hidrocarburos, no especificado; 4: Aceites animales y vegetales, grasas y ceras; 5: Productos quimicos y relacionados, n.e.s; 6: Articulos manufacturados, clasificados principalmente según su material; 7: Maquinarias de transporte; 8: Manufacturas diversas; 9: Mercancias y operaciones no clasificadas en otras partes en el SITC

Fuente: DC/USA

**CONTRIBUCION VARIACIONES RELATIVAS VALORES de EXPORTACION al CRECIMIENTO EXPORTACIONES TOTALES de BIENES de RD  
2011 a NOVIEMBRE 2016**

% VARIACION TOTAL EXPORTACIONES										
BIENES	2010	2011	2012	2013	2014	2015	TOTAL I: T1 a 15	EN2015	EN2016	TOTAL II: T I+EN16
0		3.2	4.5	17.6	216.7	13.7	0.3		1.8	-1.6
1		5.1	6.3	-9.7	299.9	33.2	24.0		-8.7	63.1
2		2.5	-0.7	1.8	-74.9	0.5	-1.2		1.5	-4.4
3		6.2	1.3	-0.6	399.3	-29.3	2.0		4.5	-1.0
321		0.0	0.0	0.0	0.0	0.0	0.0		0.0	0.0
322		0.0	0.0	0.0	1.4	-0.1	0.0		0.0	0.0
325		0.0	0.0	0.0	0.0	0.0	0.0		0.0	0.0
333		0.0	0.0	0.0	0.0	0.0	0.0		0.0	0.0
334		0.0	0.0	-0.1	58.5	-2.9	0.0		0.0	0.0
335		0.1	-0.1	-0.1	-4.6	-0.1	0.0		-0.1	0.1
342		6.0	1.2	2.0	292.9	-21.1	1.1		4.2	-2.7
344		0.0	0.2	-2.5	41.4	-6.3	0.7		0.0	1.6
4		-0.1	83.9	84.3	-2073.2	43.9	15.4		0.0	33.7
5		3.7	2.7	1.9	168.6	-9.3	2.7		4.5	0.6
6		25.0	-3.8	0.1	-316.6	-6.1	3.2		6.1	-0.2
7		21.9	9.3	9.4	103.2	7.6	15.5		16.7	14.2
8		17.7	-1.7	-18.4	1733.7	62.8	48.5		66.7	26.8
9		14.9	-1.9	13.6	-356.7	-17.0	-10.4		7.1	-31.2
<b>TOTAL</b>		<b>100.0</b>	<b>100.0</b>	<b>100.0</b>	<b>100.0</b>	<b>100.0</b>	<b>100.0</b>		<b>100.0</b>	<b>100.0</b>

Cuadro elaborado por L.H VARGAS

Notas: 0: Alimentos y animales vivos; 1: Bebidas y tabaco; 2: Materiales crudos no comestibles, exceptuando combustibles; 3: Combustibles minerales, lubricantes y materiales relacionados; 321: Carbon, pulverizado o no, pero sin aglomerar; 322: Briguetas, lignito y turba; 325: Coque y semicoques (incluyendo biochar) de carbon, de lignito o de turba, aglomerado o no; carbon de retorta 333: Aceites hechos a base de minerales bituminosos, crudos; 334: Aceite hecho a base de petroleo y aceite a base de minerales bituminosos (excluyendo el crudo), y productos conteniendo 70% (por peso) o mas de estos aceites no especificados; 335: Productos residuales de petroleo, no especificado y materiales relacionados; 342: Gas licuado de petroleo y butano; 344: Gases de petroleo y otros gases de hidrocarburos, no especificado; 4: Aceites animales y vegetales, grasas y ceras; 5: Productos quimicos y relacionados, n.e.s.; 6: Articulos manufacturados, clasificados principalmente según su material; 7: Maquinarias de transporte; 8: Manufacturas diversas; 9: Mercancias y operaciones no clasificadas en otras partes en el SITC

Fuente: DC/USA



CONTRIBUCION VARIACIONES RELATIVAS VALORES de IMPORTACION al CRECIMIENTO IMPORTACIONES TOTALES de BIENES de RD										
2011 a NOVIEMBRE 2016										
% VARIACION TOTAL IMPORTACIONES										
BIENES	2010	2011	2012	2013	2014	2015	TOTAL I: T1 a 15	EN2015	EN2016	TOTAL II: T I+EN16
0		15.3	41.2	37.9	19.0	17.8	7.8		3.4	5.7
1		2.5	-1.3	10.1	0.8	-5.4	16.4		-0.2	8.7
2		-1.2	-25.5	-19.5	0.8	-0.8	10.4		-6.1	2.7
3		58.8	0.9	35.1	68.5	96.7	47.8		48.4	48.1
321		0.9	-7.2	-4.9	0.4	2.2	1.6		-1.6	0.1
322		0.0	0.0	0.1	0.0	0.0	0.0		0.0	0.0
325		0.0	0.0	0.4	-0.1	0.0	0.0		0.0	0.0
333		0.0	0.0	0.0	0.0	0.0	0.0		3.2	1.5
334		53.2	1.1	9.5	52.1	70.9	45.4		53.7	49.2
335		0.0	2.0	2.5	-2.6	-0.1	-3.9		-0.1	-2.1
342		4.6	5.1	27.9	18.7	23.7	4.6		-3.6	0.8
344		0.0	0.0	0.1	0.0	-0.1	0.1		0.0	0.0
4		3.3	13.7	4.7	10.0	5.4	3.3		0.2	1.8
5		6.1	-4.9	1.2	7.2	4.6	15.3		0.5	8.4
6		29.3	46.4	-52.2	0.1	0.4	-8.8		-23.3	-15.5
7		-17.3	7.8	-13.3	3.8	-17.0	-3.5		65.4	28.5
8		1.4	10.0	-5.2	15.4	-2.8	19.0		0.3	10.3
9		1.9	11.7	101.2	-25.5	1.2	-7.6		11.3	1.2
<b>TOTAL</b>		<b>100.0</b>	<b>100.0</b>	<b>100.0</b>	<b>100.0</b>	<b>100.0</b>	<b>100.0</b>		<b>100.0</b>	<b>100.0</b>

Cuadro elaborado por L.H VARGAS

Notas: 0: Alimentos y animales vivos; 1: Bebidas y tabaco; 2: Materiales crudos no comestibles, exceptuando combustibles; 3: Combustibles minerales, lubricantes y materiales relacionados; 321: Carbon, pulverizado o no, pero sin aglomerar; 322: Briguetas, lignito y turba; 325: Coque y semicoques (incluyendo biochar) de carbon, de lignito o de turba, aglomerado o no; carbon de retorta 333: Aceites hechos a base de minerales bituminosos, crudos; 334: Aceite hecho a base de petroleo y aceite a base de minerales bituminosos(excluyendo el crudo), y productos conteniendo 70% (por peso) o mas de estos aceites no especificados; 335: Productos residuales de petroleo, no especificado y materiales relacionados; 342: Gas licuado de petroleo y butano; 344: Gases de petroleo y otros gases de hidrocarburos, no especificado; 4: Aceites animales y vegetales, grasas y ceras; 5: Productos quimicos y relacionados, n.e.s.; 6: Articulos manufacturados, clasificados principalmente según su material; 7: Maquinarias de transporte; 8: Manufacturas diversas; 9: Mercancias y operaciones no clasificadas en otras partes en el SITC

Fuente: DC/USA

CONTRIBUCION VARIACIONES RELATIVAS VALORES de BALANCES al CRECIMIENTO BALANCES TOTALES de BIENES de RD con USA  
2011 a SEPTIEMBRE 2016

% VARIACION TOTAL BALANCES COMERCIALES

BIENES	2010	2011	2012	2013	2014	2015	TOTAL I: 11 a 15	EN2015	EN2016	TOTAL II: T I+EN16
0		44.3	13.6	22.0	15.8	16.8	-6.4		2.5	13.5
1		-3.8	4.4	-5.5	-3.9	4.0	30.9		-5.1	-49.5
2		-9.9	-6.9	-2.8	2.0	-0.5	-11.7		-1.8	10.4
3		185.2	1.2	7.1	63.3	65.9	-39.0		23.4	100.4
321		3.0	-1.8	-1.1	0.4	1.7	-1.4		-0.7	0.2
322		0.1	0.0	0.0	0.0	0.0	0.0		0.0	0.1
325		0.1	0.0	0.1	-0.1	0.0	0.0		0.0	0.0
333		0.0	0.0	0.0	0.0	0.0	0.0		1.4	3.1
334		181.2	0.3	2.0	52.0	52.8	-40.7		23.1	101.9
335		-0.2	0.4	0.5	-2.6	-0.1	3.5		-0.1	-4.5
342		1.3	2.2	7.5	14.3	12.7	-2.1		0.8	4.5
344		0.0	0.1	-2.0	-0.7	-1.6	1.3		0.0	-1.6
4		11.6	66.3	67.3	42.9	14.8	26.2		0.1	-32.2
5		11.9	0.8	1.7	4.7	1.2	-8.5		2.8	16.7
6		39.5	8.8	-11.1	5.1	-1.2	14.0		-6.5	-31.9
7		-111.4	8.9	4.5	2.2	-11.0	32.5		37.6	43.9
8		-37.7	1.2	-15.6	-11.7	13.2	74.9		38.2	-7.3
9		-29.6	1.5	32.3	-20.2	-3.2	-12.9		8.9	35.8
TOTAL		100.0	100.0	100.0	100.0	100.0	100.0		100.0	100.0

Cuadro elaborado por L.H VARGAS

Notas: 0: Alimentos y animales vivos; 1: Bebidas y tabaco; 2: Materiales crudos no comestibles, exceptuando combustibles, 3: Combustibles minerales, lubricantes y materiales relacionados; 321: Carbon, pulverizado o no, pero sin aglomerar; 322: Briguetas, lignito y turba; 325: Coque y semicoques (incluyendo biochar) de carbon, de lignito o de turba, aglomerado o no; carbon de retorta 333: Aceites hechos a base de minerales bituminosos, crudos; 334: Aceite hecho a base de petroleo y aceite a base de minerales bituminosos(excluyendo el crudo), y productos conteniendo 70% (por peso) o mas de estos aceites no especificados; 335: Productos residuales de petroleo, no especificado y materiales relacionados; 342: Gas licuado de petroleo y butano; 344: Gases de petroleo y otros gases de hidrocarburos, no especificado; 4: Aceites animales y vegetales, grasas y ceras; 5: Productos quimicos y relacionados, n.e.s; 6: Articulos manufacturados, clasificados principalmente según su material; 7: Maquinarias de transporte; 8: Manufacturas diversas; 9: Mercancias y operaciones no clasificadas en otras partes en el SITC

Fuente: DC/USA

CONTRIBUCION VARIACIONES RELATIVAS VALORES de INTERCAMBIOS al CRECIMIENTO INTERCAMBIOS TOTALES de BIENES de RD  
2011 a NOVIEMBRE 2016

% VARIACION TOTAL INTERCAMBIOS COMERCIALES										
BIENES	2010	2011	2012	2013	2014	2015	TOTAL I: 11 a 15	EN2015	EN2016	TOTAL II: T I+EN16
0		10.3	-13.9	10.1	22.0	19.7	2.7		-3.0	3.2
1		3.6	10.1	-17.1	5.4	-23.9	21.6		-35.0	27.2
2		0.3	11.7	9.7	-0.4	-1.4	2.5		24.6	0.3
3		37.1	1.5	-13.8	73.6	157.0	16.7		-129.8	31.4
321		0.5	3.6	1.8	0.4	3.3	0.5		4.9	0.1
322		0.0	0.0	0.0	0.0	0.0	0.0		0.0	0.0
325		0.0	0.0	-0.2	-0.1	0.0	0.0		0.0	0.0
333		0.0	0.0	0.0	0.0	0.0	0.0		-9.8	1.0
334		31.2	-0.6	-3.7	52.2	106.3	14.5		-164.1	32.4
335		0.1	-1.1	-1.1	-2.6	-0.1	-1.3		-0.2	-1.4
342		5.2	-0.7	-7.7	22.9	45.1	2.2		27.9	-0.4
344		0.0	0.3	-3.5	0.6	2.9	0.5		-0.1	0.6
4		1.9	119.1	114.0	-21.9	-13.0	11.5		-0.5	12.7
5		5.1	6.6	2.2	9.7	11.2	6.7		16.8	5.7
6		27.5	-28.9	19.6	-4.8	3.5	-0.7		95.9	-10.3
7		-1.1	10.1	17.8	5.3	-28.8	9.4		-132.6	23.6
8		8.1	-7.5	-23.3	41.7	-34.3	39.0		269.7	15.9
9		7.3	-8.8	-19.1	-30.5	9.9	-9.5		-6.0	-9.9
<b>TOTAL</b>		<b>100.0</b>	<b>100.0</b>	<b>100.0</b>	<b>100.0</b>	<b>100.0</b>	<b>100.0</b>		<b>100.0</b>	<b>100.0</b>

Cuadro elaborado por L.H VARGAS

Notas: 0: Alimentos y animales vivos; 1: Bebidas y tabaco; 2: Materiales crudos no comestibles, exceptuando combustibles, 3: Combustibles minerales, lubricantes y materiales relacionados; 321: Carbon, pulverizado o no, pero sin aglomerar; 322: Briguetas, lignito y turba; 325: Coque y semicoques (incluyendo biochar) de carbon, de lignito o de turba, aglomerado o no; carbon de retorta 333: Aceites hechos a base de minerales bituminosos, crudos; 334: Aceite hecho a base de petroleo y aceite a base de minerales bituminosos (excluyendo el crudo), y productos conteniendo 70% (por peso) o mas de estos aceites no especificados; 335: Productos residuales de petroleo, no especificado y materiales relacionados; 342: Gas licuado de petroleo y butano; 344: Gases de petroleo y otros gases de hidrocarburos, no especificado; 4: Aceites animales y vegetales, grasas y ceras; 5: Productos quimicos y relacionados, n. e. s; 6: Articulos manufacturados, clasificados principalmente segun su material; 7: Maquinarias de transporte; 8: Manufacturas diversas; 9: Mercancias y operaciones no clasificadas en otras partes en el SITC

Fuente: DC/USA



***Evolución de Precios de Gasolinas Premium y Regular Pagados por el Público en República Dominicana, desde 28 enero a 03 febrero 2017 hasta 30 enero a 05 febrero 2016***

*Luis H. Vargas (Director de la Dirección de Estadísticas e Investigaciones –DEI- del MEM)*

En la semana del 30 de enero al 05 de febrero del corriente 2017, los precios por galón pagados por el público por las Gasolinas Premium (RD\$212.30) y Regular (RD\$196.30) se distribuyeron respectivamente en los costos de precios de paridad de importación (RD\$86,95 y RD\$83,10), impuestos (RD\$85,76 y RD\$77,13) y márgenes comerciales de distribución, detalle y transporte (RD\$41,59 y RD\$38,47).

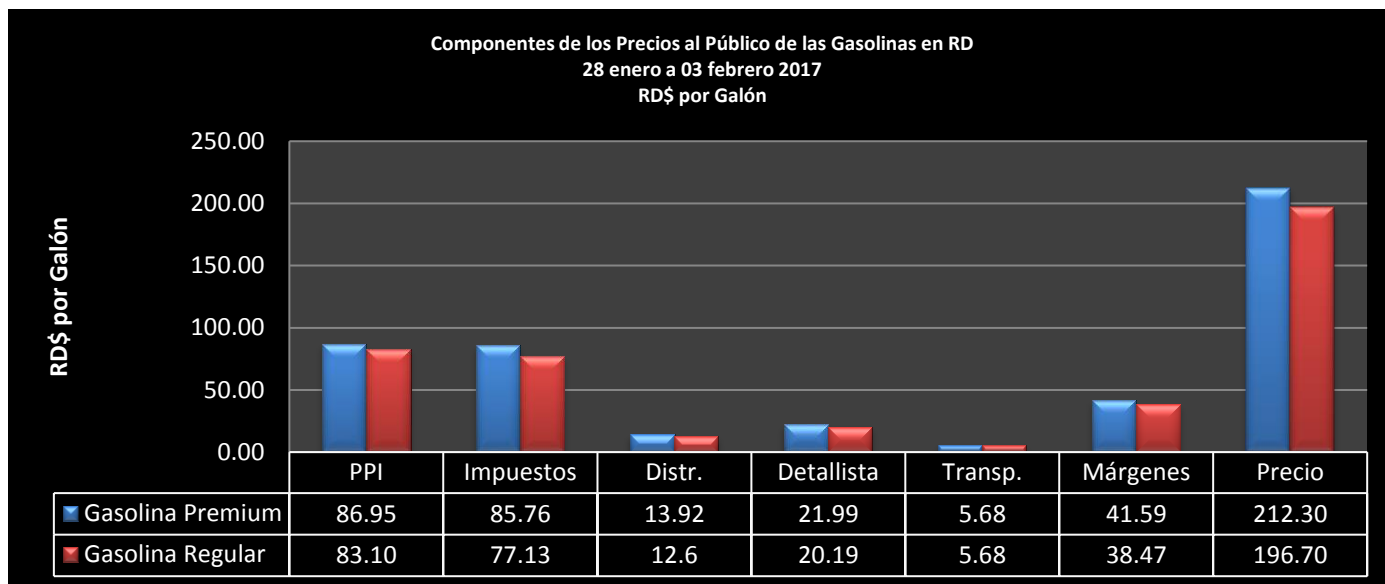

En términos relativos, dichas cotizaciones locales de ambos combustibles se repartieron en precios de paridad de importación (42,25% y 40,96%), gravámenes (39,21% y 40,40%) y cuotas mercantiles (19,56% y 19,59%).

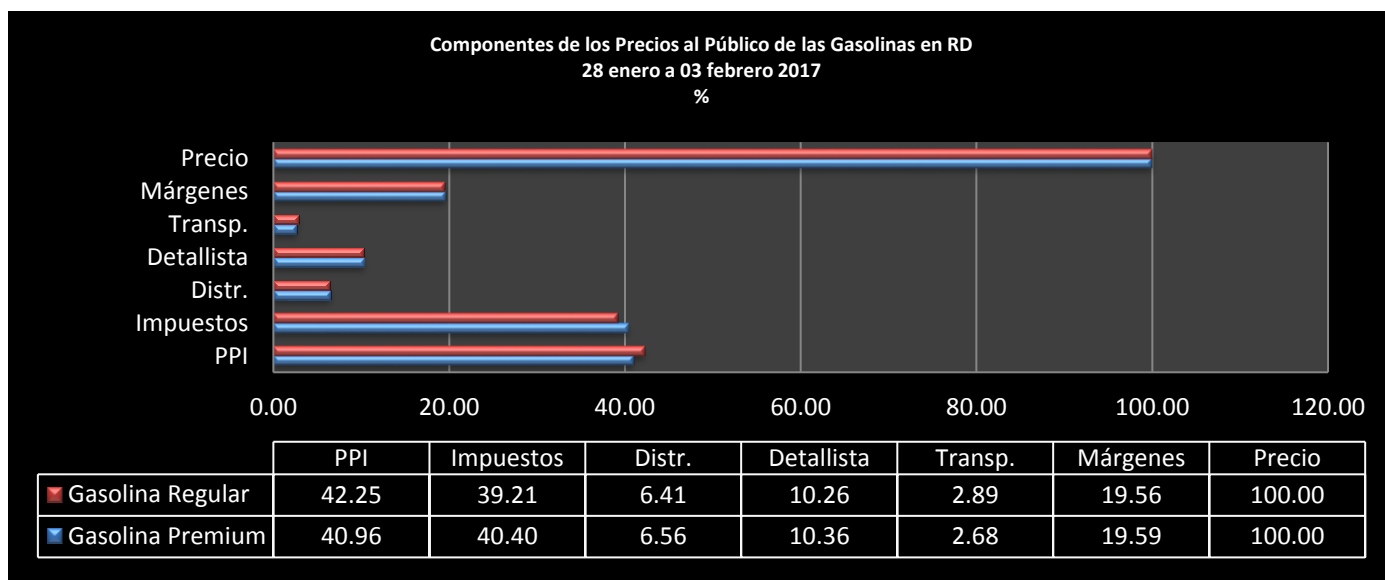

Por igual, en los siete días comprendidos entre el 30 de enero y el 05 de febrero de 2016, los precios al público por galón de las Gasolinas Premium (RD\$175,30) y Regular (RD\$ 157,50) se dividieron en costes de paridad de importación (RD\$57,60 y RD\$51,81), impuestos (RD\$81,07 y RD\$72,12) y asignaciones comerciales (RD\$38,63 y RD\$35,47).

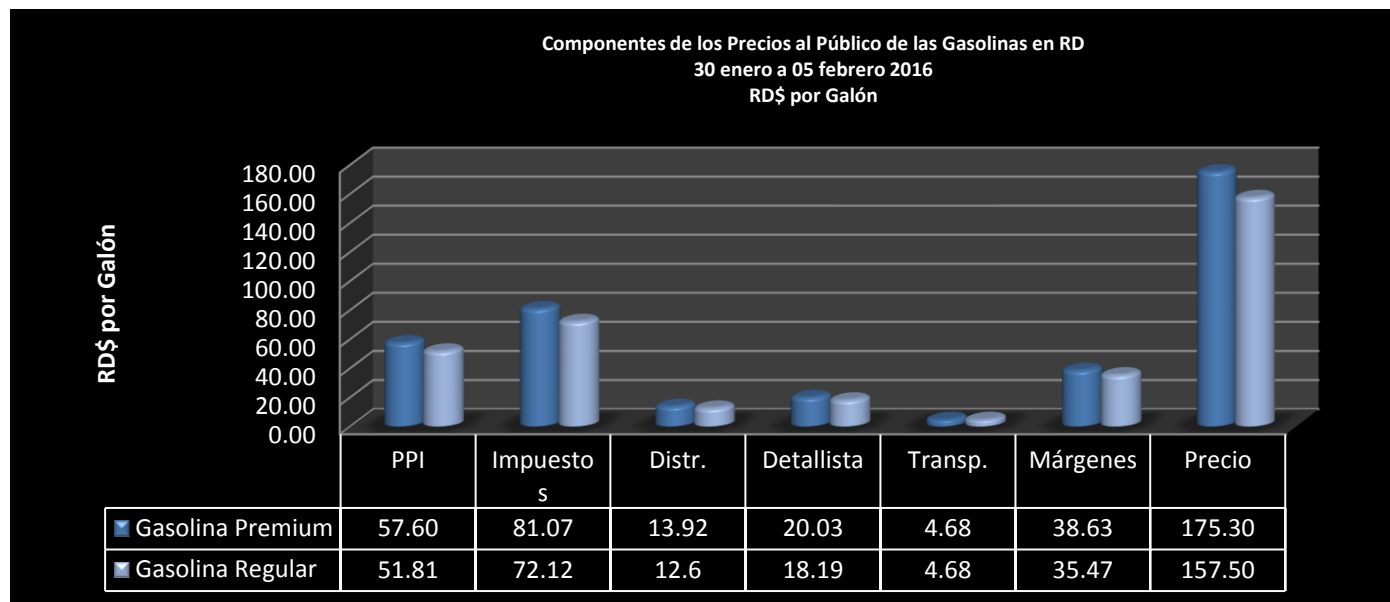

Esa estructura de precios finales en valores absolutos de las Gasolinas Regular y Premium equivale proporcionalmente de manera sucesiva a 32,90% y 32,86% a costes de paridad de importación, 45,79% y 46,25% a tributos y 22,52% y 22,04% a porciones estipuladas a negocios comerciales.

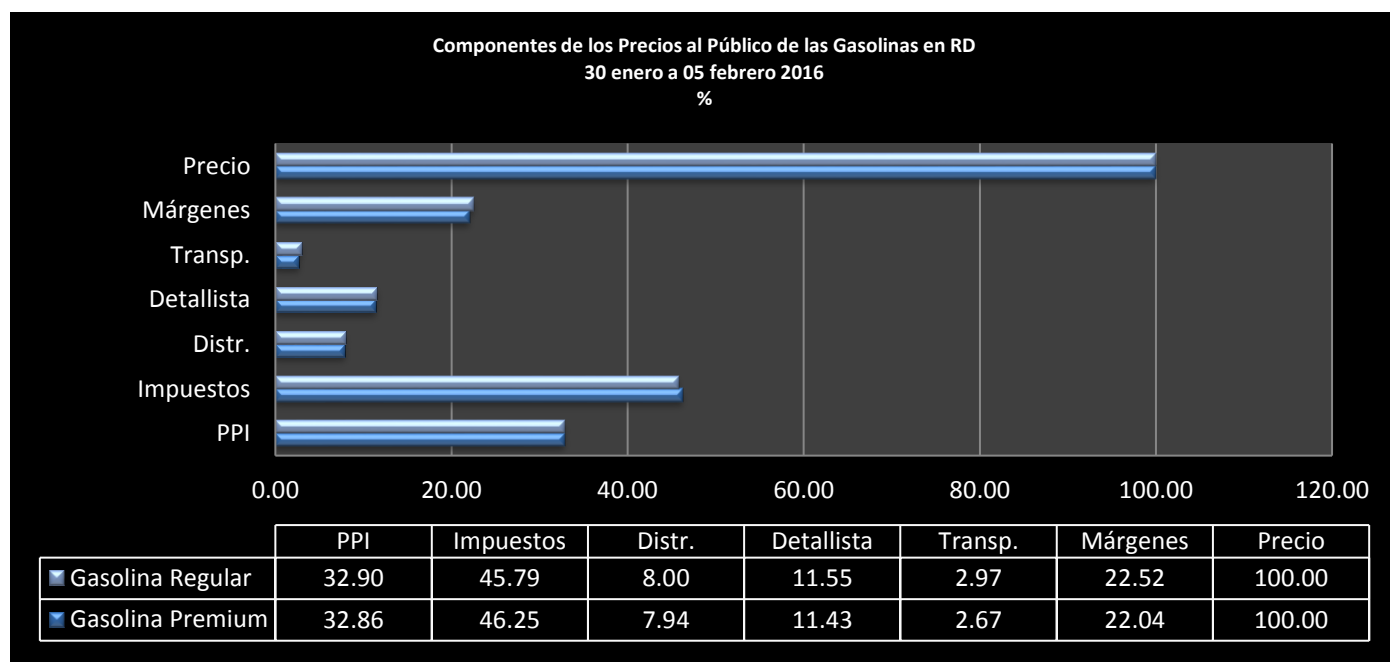

Entre la semana del 28 de enero y 03 de febrero de 2017 y la del 30 de enero y 05 de febrero de 2016, los precios decretados al público de las Gasolinas Premium y Regular crecieron anualmente 21,11% y 24,89%,

incluyendo los costes de paridad importados 50,95% y 60,39%, las tributaciones 5,79% y 6,95%, las cuotas de los detallistas 9,79% y 11,00% y las asignaciones a los transportistas 21,37% y 21,37%.

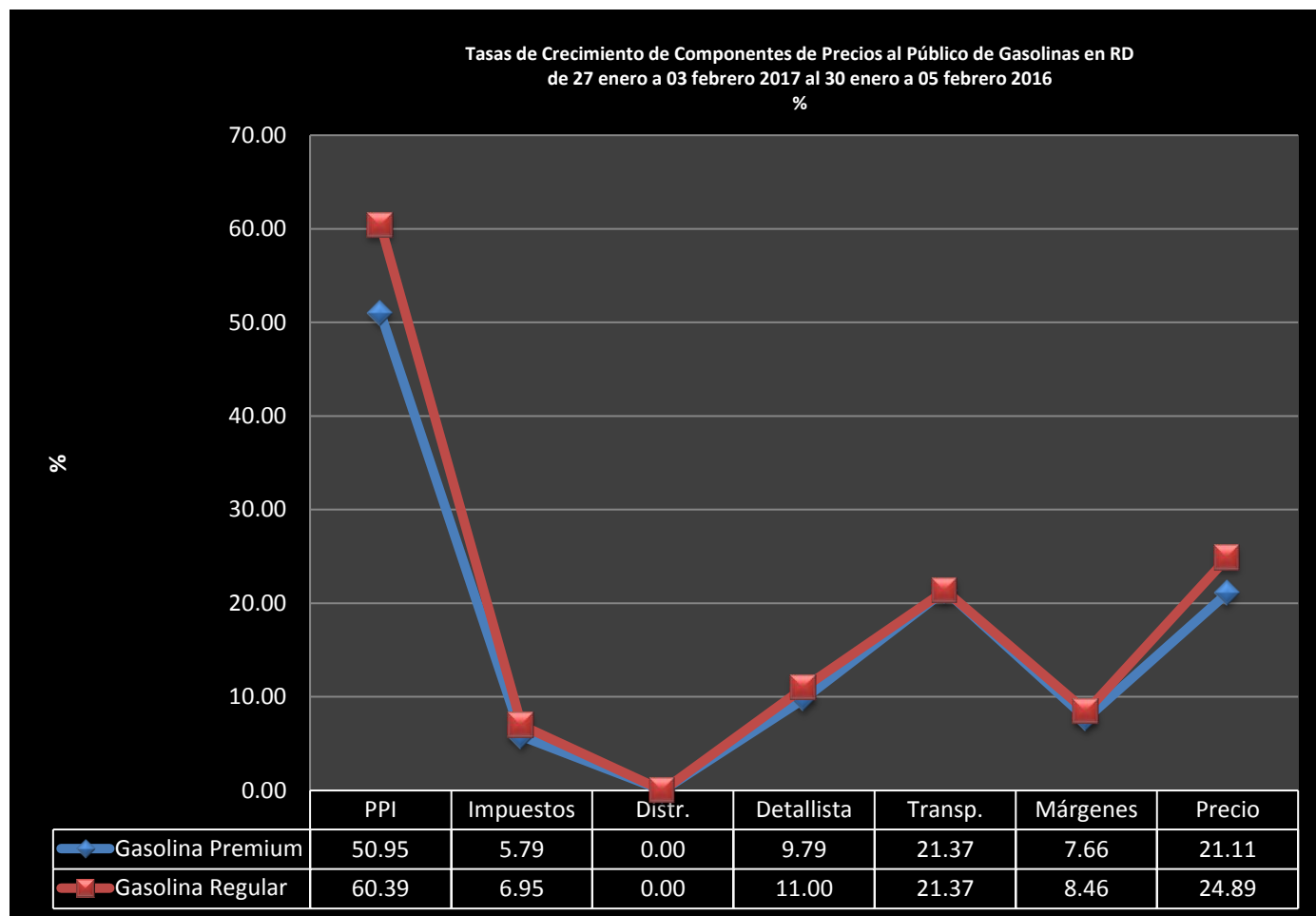

En resumidas cuentas, es evidente que los Precios de Paridad Importados registran la mayor ponderación de costo en los precios definitivos establecidos al público, así como la más alta tasa de crecimiento; en comparación a los cargos tributarios y los márgenes mercantiles acreditados a los distribuidores, detallistas y transportistas.

Contribución de las Variaciones Relativas de Componentes de Precios al Público de Gasolinas al Crecimiento de Dichos Precios en RD  
 entre 27 enero a 03 febrero 2017 y 30 enero a 05 febrero 2016  
 % Crecimiento Precios al Público de Gasolinas

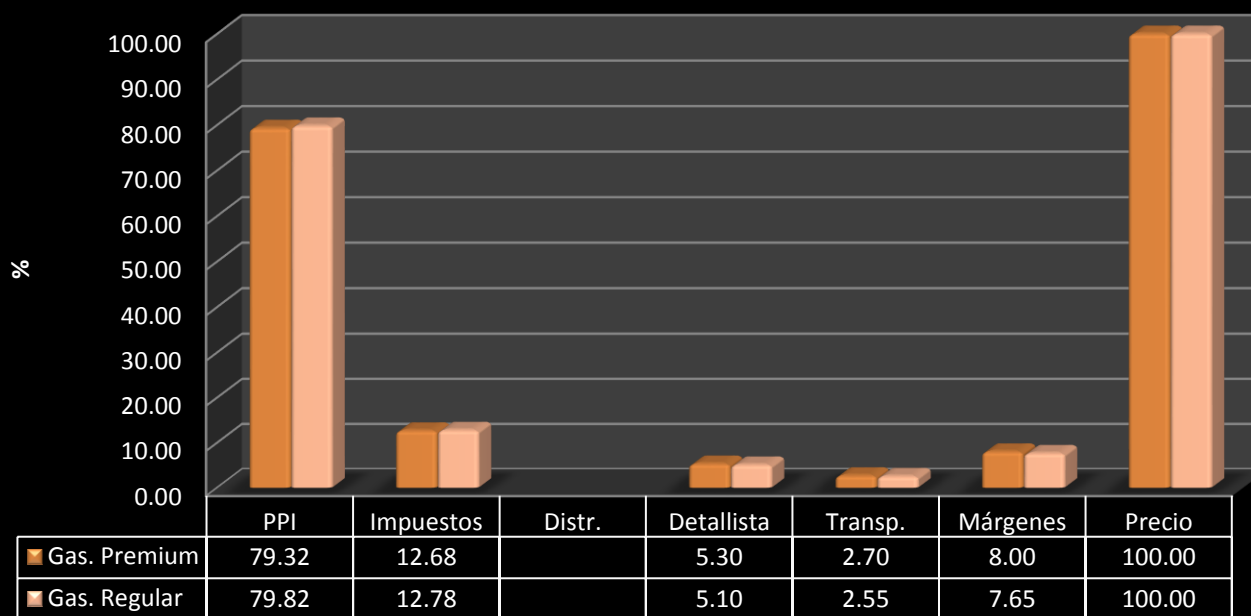

Esta gran incidencia de los precios de paridad de importación en los precios de venta de las gasolinas se reconfirma por medio de la contribución de las variaciones relativas de tal tipo de coste en el crecimiento porcentual de los precios de mercado pagados por el público, tanto en la Gasolina Premium como Regular, por lo menos durante el último año señalado.

En sendos casos, los costos de paridad captaron casi cuatro de las cinco partes, concretamente 79,32% y 79,82%, de los precios de venta al público; mientras que los restantes componentes de costes se adjudicaron a impuestos 12,68% y 12,78%, márgenes comerciales a detallistas 5,30% y 5,10% y comisiones a transportistas 8,00% y 7,65%.

De ahí la conclusión de que cualquier revisión o reforma de la composición de los valores absolutos y relativos de venta finales al público de los combustibles, en especial de las gasolinas, debe de focalizar principalmente los precios de paridad importados y, por supuesto, tomar en cuenta que los costes fundamentales de estos últimos, sobre todo de importación, fletes y seguros, son fijados internacionalmente por grandes empresas transnacionales y, en consecuencia, declarados en el mercado interno de conformidad a las tasas de beneficio empresarial y de cambio de pesos por dólar.



**ANEXO ESTADISTICO III:**

***Estructura y Evolución de Precios de Gasolinas Premium y Regular Pagados por el Público en República Dominicana, desde 28 enero a 03 febrero 2017 hasta 30 enero a 05 febrero 2016***



**PRECIOS COMBUSTIBLES de REPUBLICA DOMINICANA**

28 enero al 03 febrero 2017

RDS por GALON

Tipo Combustible	Precio Paridad Importación	Impuestos			Subtotal	Márgenes de Comercialización			Subtotal	Comision Operativa BonoGas	Precio Oficial	Ajuste Resolucion 201-14	Precio Pagado por Público
		Ley 112-00	Ley 557-05	Ley 495-06 Ad- Valorem 16%		Distribuidor	Detallista	Comisión Transporte					
Gasoil Regular EGF	78.89	28.06		12.62	40.68	5.24		5.68	10.92		130.49		130.49
Gasoil Regular EGF	78.89	28.06		12.62	40.68	5.24			5.24		124.81		124.81
Fuel Oil EGP-C (IC)	60.50	17.99		9.68	27.67	1.35		5.68	7.03		95.20		95.20
Fuel Oil EGP-T (IC)	60.50	17.99		9.68	27.67	1.35			1.35		89.52		89.52
Gasoil Regular EGF	78.89	28.06		12.62	40.68	5.24		5.68	10.92		130.49		130.49
Gasoil Regular EGF	78.89	28.06		12.62	40.68	5.24			5.24		124.81		124.81
Fuel Oil EGP-C (No	60.50	17.99		9.68	27.67	1.35		5.68	7.03		95.20		95.20
Fuel Oil EGP-T (No	60.50	17.99		9.68	27.67	1.35			1.35		89.52		89.52
Gasoil Premium													
Gasoil Premium EGP-C													
Gasoil Premium EGP-T													
Gasoil Optimo	84.11	34.53		13.46	47.99	11.1	16.72	5.68	33.50		165.60	-1.00	164.60
Gasolina Premium	86.95	71.85		13.91	85.76	13.92	21.99	5.68	41.59		214.30	-2.00	212.30
Gasolina Regular	83.1	63.83		13.30	77.13	12.6	20.19	5.68	38.47		198.70	-2.00	196.70
Gasoil Regular	78.15	28.06		12.50	40.56	10.97	16.64	5.68	33.29		152.00	-1.00	151.00
Avtur	81.12	6.30		5.27	11.57	15.53	0.00	5.68	21.21		113.90	0.00	113.90
Kerosene	79.50	17.99		12.72	30.71	9.10	15.01	5.68	29.79		140.00	-1.00	139.00
Fuel Oil	60.85	17.99		9.74	27.73	1.54	0.00	5.68	7.22		95.80	0.00	95.80
Gas Licuado de Pet	67.83	0.00		10.85	10.85	7.95	11.89	5.68	25.52	0.80	105.00	0.00	105.00

Notas: Cilindros de 100 libras (25.00 Gls. Max.) 2,625,07

Cilindros de 50 libras (12.50 Gls. Max.) 1,312,54

Cilindros de 25 libras (6.25 Gls. Max.) 656,27

Cilindros de 15 libras (3.75 Gls. Max.) 393,76

Fuente: MIC

**PRECIOS COMBUSTIBLES de REPUBLICA DOMINICANA**

21 al 27 enero 2017

RD\$ por GALON

Tipo Combustible	Precio Paridad Importación	Impuestos			Subtotal	Márgenes de Comercialización			Subtotal	Comisión Operativa BonoGas	Precio Oficial	Ajuste Resolución 201-14	Precio Pagado por Público
		Ley 112-00	Ley 557-05	Ley 495-06 Ad- Valorem 16%		Distribuidor	Detallista	Comisión Transporte					
Gasoil Regular EGF	78.89	28.06		12.62	40.68	5.24		5.68	10.92		130.49		130.49
Gasoil Regular EGF	78.89	28.06		12.62	40.68	5.24			5.24		124.81		124.81
Fuel Oil EGP-C (IC)	60.5	17.99		9.68	27.67	1.35		5.68	7.03		95.20		95.20
Fuel Oil EGP-T (IC)	60.5	17.99		9.68	27.67	1.35			1.35		89.52		89.52
Gasoil Regular EGF	79.89	28.06		12.62	40.68	5.24		5.68	10.92		131.49		131.49
Gasoil Regular EGF	78.89	28.06		12.62	40.68	5.24			5.24		124.81		124.81
Fuel Oil EGP-C (No	60.5	17.99		9.68	27.67	1.35		5.68	7.03		95.20		95.20
Fuel Oil EGP-T (No	60.5	17.99		9.68	27.67	1.35			1.35		89.52		89.52
Gasoil Premium													
Gasoil Premium EGP-C													
Gasoil Premium EGP-T													
Gasoil Optimo	84.11	34.53		13.46	47.99	11.1	16.72	5.68	33.50		165.60	0.00	165.60
Gasolina Premium	86.95	71.85		13.91	85.76	13.92	21.99	5.68	41.59		214.30	-2.00	212.30
Gasolina Regular	83.1	63.83		13.30	77.13	12.6	20.19	5.68	38.47		198.70	-2.00	196.70
Gasoil Regular	78.15	28.06		12.50	40.56	10.97	16.64	5.68	33.29		152.00	-1.00	151.00
Avtur	82.06	6.30		5.33	11.63	15.53	0.00	5.68	21.21		114.90	0.00	114.90
Kerosene	79.5	17.99		12.72	30.71	9.10	15.01	5.68	29.79		140.00	0.00	140.00
Fuel Oil	60.85	17.99		9.68	27.67	1.54	0.00	5.68	7.22		95.80	0.00	95.80
Gas Licuado de Pet	66.62	0.00		10.66	10.66	7.95	11.89	5.68	25.52	0.80	103.60	0.00	103.60

Notas: Cilindros de 100 libras (25.00 Gls. Max.) 2,614,92

Cilindros de 50 libras (12.50 Gls. Max.) 1,307,46

Cilindros de 25 libras (6.25 Gls. Max.) 653,73

Cilindros de 15 libras (3.75 Gls. Max.) 392,24

Fuente: MIC

**PRECIOS COMBUSTIBLES de REPUBLICA DOMINICANA**

17 al 23 diciembre 2016

RDS por GALON

Tipo Combustible	Precio Paridad Importación	Impuestos			Márgenes de Comercialización				Comision Operativa BonoGas	Precio Oficial	Ajuste Resolución 201-14	Precio Pagado por Público	
		Leg 112-00	Leg 557-05	06 Ad- Valorem 16%	Subtotal Distribuido	Detallista	Comisión Transporte	Subtotal					
Gasoil Regular EGF	78.89	28.06		12.62	40.68	5.24		5.68	10.92		130.49	130.49	
Gasoil Regular EGF	78.89	28.06		12.62	40.68	5.24			5.24		124.81	124.81	
Fuel Oil EGP-C (IC)	60.07	17.99		9.61	27.60	1.35		5.68	7.03		94.70	94.70	
Fuel Oil EGP-T (IC)	60.07	17.99		9.61	27.60	1.35			1.35		89.02	89.02	
Gasoil Regular EGF	78.89	28.06		12.62	40.68	5.24		5.68	10.92		130.49	130.49	
Gasoil Regular EGF	78.89	28.06		12.62	40.68	5.24			5.24		124.81	124.81	
Fuel Oil EGP-C (No	60.07	17.99		9.61	27.60	1.35		5.68	7.03		94.70	94.70	
Fuel Oil EGP-T (No	60.07	17.99		9.61	27.60	1.35			1.35		89.02	89.02	
Gasoil Premium													
Gasoil Premium EGP-C													
Gasoil Premium EGP-T													
Gasoil Optimo	85.84	34.53		13.73	48.26	11.1	16.72	5.68	33.50		167.60	-1.00	166.60
Gasolina Premium	81.35	71.85		13.01	84.86	13.92	21.99	5.68	41.59		207.80	-2.00	205.80
Gasolina Regular	77.5	63.83		12.40	76.23	12.6	20.19	5.68	38.47		192.20	-2.00	190.20
Gasoil Regular	79.01	28.06		12.64	40.70	10.97	16.64	5.68	33.29		153.00	-1.00	152.00
Avtur	82.06	6.30		5.33	11.63	15.53		5.68	21.21		114.90		114.90
Kerosene	80.36	17.99		12.86	30.85	9.10	15.01	5.68	29.79		141.00	-1.00	140.00
Fuel Oil	60.85	17.99		9.74	27.73	1.54		5.68	7.22		95.80		95.80
Gas Licuado de Pet	63.60			10.18	10.18	7.95	11.89	5.68	25.52	0.80	100.10		100.10

Notas: Cilindros de 100 libras (25.00 Gls. Max.) 2,614,92

Cilindros de 50 libras (12.50 Gls. Max.) 1,307,46

Cilindros de 25 libras (6.25 Gls. Max.) 653,73

Cilindros de 15 libras (3.75 Gls. Max.) 392,24

Fuente: MIC

**PRECIOS COMBUSTIBLES de REPUBLICA DOMINICANA**

30 enero al 05 febrero 2016

RDS por GALON

Tipo Combustible	Precio Paridad Importación	Impuestos			Márgenes de Comercialización				Comision Operativa BonoGas	Precio Oficial	Ajuste Resolucio 201-14	Precio Pagado por Público	
		Leg 112-00	Leg 557-05	06 Ad- Valorem 16%	Subtotal	Distribuido	Detallista	Comisión Transporte					Subtotal
Gasoil Regular EGF	50.41					5.24		4.68	9.92		60.33	60.41	
Gasoil Regular EGF	50.41					5.24			5.24		55.65	55.73	
Fuel Oil EGP-C (IC)	27.91					1.35		4.68	6.03		33.94	33.94	
Fuel Oil EGP-T (IC)	27.91					1.35			1.35		29.26	29.26	
Gasoil Regular EGF	50.41		8.02	8.08	16.10	5.24		4.68	9.92		76.43	76.51	
Gasoil Regular EGF	50.41		8.02	8.08	16.10	5.24			5.24		71.75	71.83	
Fuel Oil EGP-C (No	27.91			4.47	4.47	1.35		4.68	6.03		38.41	38.41	
Fuel Oil EGP-T (No	27.91			4.47	4.47	1.35			1.35		33.73	33.73	
Gasoil Premium													
Gasoil Premium EGP-C													
Gasoil Premium EGP-T													
Gasoil Optimo	54.10	34.53		8.65	43.18	11.1	15.14	4.68	30.92		128.20	-0.80	127.40
Gasolina Premium	57.60	71.85		9.22	81.07	13.92	20.03	4.68	38.63		177.30	-2.00	175.30
Gasolina Regular	51.81	63.83		8.29	72.12	12.6	18.19	4.68	35.47		159.40	-1.90	157.50
Gasoil Regular	50.82	28.06		8.13	36.19	10.97	15.14	4.68	30.79		117.80	-0.80	117.00
Avtur	49.79	6.30		3.11	9.41	14.21		4.68	18.89		78.09		76.10
Kerosene	46.40	17.99		7.42	25.41	9.10	13.51	4.68	27.29		99.10	-0.80	98.30
Fuel Oil	28.9	17.99		4.62	22.61	1.54		4.68	6.22		57.73		57.73
Gas Licuado de Pet	46.85			7.33	7.33	7.95	11.89	4.68	24.52	0.80	79.50		78.50

Notas: Cilindros de 100 libras (25.00 Gls. Max.) 1,962.50

Cilindros de 50 libras (12.50 Gls. Max.) 981.25

Cilindros de 25 libras (6.25 Gls. Max.) 490.63

Cilindros de 15 libras (3.75 Gls. Max.) 294.38

Fuente: MIC

**PRECIOS COMBUSTIBLES de REPUBLICA DOMINICANA**

18 al 24 agosto 2012

RDS por GALON

Tipo Combustible	Precio Paridad Importación	Impuestos			Márgenes de Comercialización				Comisión Operativa BonoGas	Precio Oficial	Ajuste Resolución 201-14	Precio Pagado por Público	
		Leg 112-00	Leg 557-05	06 Ad-Valorem 16%	Subtotal	Distribuido	Detallista	Comisión Transporte					Subtotal
Gasoil Regular EGF	121.55					3.24		4.68	7.92			129.47	129.47
Gasoil Regular EGF	121.55					3.24			3.24			124.79	124.79
Fuel Oil EGP-C (IC)	97.36					0.85		4.68	5.53			102.89	102.89
Fuel Oil EGP-T (IC)	97.36					0.85			0.85			98.21	98.21
Gasoil Regular EGF	121.55		7.05	19.45	26.50	3.24		4.68	7.92			155.97	155.97
Gasoil Regular EGF	121.55		7.05	19.45	26.50	3.24			3.24			151.29	151.29
Fuel Oil EGP-C (No)	97.36			15.58	15.58	0.85		4.68	5.53			118.47	118.47
Fuel Oil EGP-T (No)	97.36			15.58	15.58	0.85			0.85			113.79	113.79
Gasoil Premium	121.47	29.89		19.44		5.60	17.62	4.68	27.90			149.37	198.70
Gasoil Premium EG	121.55	29.89		19.45		3.50		4.68	8.18			129.73	179.07
Gasoil Premium EG	121.55	29.89		19.45		3.50			3.50			125.05	174.39
Gasoil Optimo													
Gasolina Premium	116.64	64.35		18.66	83.01	6.92	22.25	4.68	33.85			233.50	233.50
Gasolina Regular	110.7	56.93		17.71	74.64	5.6	19.98	4.68	30.26			215.60	215.60
Gasoil Regular	121.47	23.92		19.44	43.36	5.47	17.02	4.68	27.17			192.00	192.00
Avtur	124.07	5.81		19.85	25.66	6.27		4.68	10.95			160.68	160.68
Kerosene	123.08	16.61		19.69	36.30	5.60	16.04	4.68	26.32			185.70	185.70
Fuel Oil	97.93	16.61		15.67	32.28	1.04		4.68	5.72			135.93	135.93
Gas Licuado de Pet	57.91			9.27	9.27	6.95	8.39	4.68	20.02	0.80		88.00	88.00
Notas: Cilindros de 100 libras (25.00 Gls. Max.) 2,614,92													
Cilindros de 50 libras (12.50 Gls. Max.) 1,307,46													
Cilindros de 25 libras (6.25 Gls. Max.) 653,73													
Cilindros de 15 libras (3.75 Gls. Max.) 392,24													
Fuente: MIC													

**VARIACION ABSOLUTA PRECIOS COMBUSTIBLES en REPUBLICA DOMINICANA**

28 enero a 03 febrero con relacion 21 a 27 enero 2017

RD\$ por GALON

Tipo Combustible	Precio Paridad Importación	Impuestos			Márgenes de Comercialización				Comision Operativa BonoGas	Precio Oficial	Ajuste Resolucion 201-14	Precio Pagado por Público
		Leg 112-00	Leg 557-05	06 Ad- Valorem 16%	Subtotal Distribuido	Detallista	Comisión Transporte	Subtotal				
Gasoil Regular EGP-C (IC)												
Gasoil Regular EGP-T (IC)												
Fuel Oil EGP-C (IC)												
Fuel Oil EGP-T (IC)												
Gasoil Regular EGF -1.00										-1.00		-1.00
Gasoil Regular EGP-T (No IC)												
Fuel Oil EGP-C (No IC)												
Fuel Oil EGP-T (No IC)												
Gasoil Premium												
Gasoil Premium EGP-C												
Gasoil Premium EGP-T												
Gasoil Optimo											-1.00	-1.00
Gasolina Premium												
Gasolina Regular												
Gasoil Regular												
Avtur	-0.94			-0.06	-0.06					-1.00		-1.00
Kerosene											-1.00	-1.00
Fuel Oil				0.06	0.06							
Gas Licuado de Pet	1.21			0.19	0.19					1.40		1.40
Notas: Cilindros de 100 libras (25.00 Gls. Max.) 2,625,07												
Cilindros de 50 libras (12.50 Gls. Max.) 1,312,54												
Cilindros de 25 libras (6.25 Gls. Max.) 656,27												
Cilindros de 15 libras (3.75 Gls. Max.) 393,76												
Fuente: MIC												



VARIACION ABSOLUTA PRECIOS COMBUSTIBLES en REPUBLICA DOMINICANA

28 enero al 03 febrero con relacion 17 al 26 diciembre 2016

RDS por GALON

Tipo Combustible	Precio Paridad Importación	Impuestos			Márgenes de Comercialización				Comision Operativa BonoGas	Precio Oficial	Ajuste Resolucion 201-14	Precio Pagado por Público
		Leg 112-00	Leg 557-05	06 Ad- Valorem 16%	Subtotal	Distribuido	Detallista	Comisión Transporte				
Gasoil Regular EGP-C (IC)												
Gasoil Regular EGP-T (IC)												
Fuel Oil EGP-C (IC)										0.50		0.50
Fuel Oil EGP-T (IC)										0.50		0.50
Gasoil Regular EGF	0.00									0.00		0.00
Gasoil Regular EGP-T (No IC)												
Fuel Oil EGP-C (No IC)										0.50		0.50
Fuel Oil EGP-T (No IC)										0.50		0.50
Gasoil Premium												
Gasoil Premium EGP-C												
Gasoil Premium EGP-T												
Gasoil Optimo	-1.73									-2.00	0.00	-2.00
Gasolina Premium	5.60			0.90	0.90					6.50		6.50
Gasolina Regular	5.60			0.90	0.90					6.50		6.50
Gasoil Regular	-0.86									-1.00		-1.00
Avtur												
Kerosene	-0.86									-1.00	0.00	-1.00
Fuel Oil												
Gas Licuado de Pet	4.23									4.90	0.00	4.90
<b>Notas: Cilindros de 100 libras (25.00 Gls. Max.) 2,625,07</b>												
<b>Cilindros de 50 libras (12.50 Gls. Max.) 1,312,54</b>												
<b>Cilindros de 25 libras (6.25 Gls. Max.) 656,27</b>												
<b>Cilindros de 15 libras (3.75 Gls. Max.) 393,76</b>												
<b>Fuente: MIC</b>												

**VARIACION ABSOLUTA PRECIOS COMBUSTIBLES en REPUBLICA DOMINICANA**

28 enero a 03 febrero 2017 con relacion al 30 enero a 05 febrero 2016

RDS por GALON

Tipo Combustible	Precio Paridad Importación	Impuestos			Subtotal	Márgenes de Comercialización			Subtotal	Comision Operativa BonoGas	Precio Oficial	Ajuste Resolucion 201-14	Precio Pagado por Público
		Leg 112-00	Leg 557-05	06 Ad- Valorem 16%		Distribuido	Detallista	Comisión Transporte					
Gasoil Regular EGF	28.48	28.06		12.62	40.68			1.00	1.00		70.16		70.08
Gasoil Regular EGF	28.48	28.06		12.62	40.68						69.16		69.08
Fuel Oil EGP-C (IC)	32.59	17.99		9.68	27.67			1.00	1.00		61.26		61.26
Fuel Oil EGP-T (IC)	32.59	17.99		9.68	27.67						60.26		60.26
Gasoil Regular EGF	28.48	28.06	-8.02	4.54	24.58			1.00	1.00		54.06		53.98
Gasoil Regular EGF	28.48	28.06	-8.02	4.54	24.58						53.06		52.98
Fuel Oil EGP-C (No	32.59	17.99		5.21	23.20			1.00	1.00		56.79		56.79
Fuel Oil EGP-T (No	32.59	17.99		5.21	23.20						55.79		55.79
Gasoil Premium													
Gasoil Premium EGP-C													
Gasoil Premium EGP-T													
Gasoil Optimo	30.01			4.81	4.81		1.58	1.00	2.58		37.40	-0.20	37.20
Gasolina Premium	29.35			4.69	4.69		1.96	1.00	2.96		37.00		37.00
Gasolina Regular	31.29			5.01	5.01		2.00	1.00	3.00		39.30		39.20
Gasoil Regular	27.33			4.37	4.37		1.50	1.00	2.50		34.20		34.00
Avtur	31.33			2.16	2.16	1.32		1.00	2.32		35.81		37.80
Kerosene	33.10			5.30	5.30		1.50	1.00	2.50		40.90	-0.20	40.70
Fuel Oil	31.95			5.12	5.12			1.00	1.00		38.07		38.07
Gas Licuado de Pet	20.98			3.52	3.52			1.00	1.00		25.50		26.50

Notas: Cilindros de 100 libras (25.00 Gls. Max.) 2,625,07

Cilindros de 50 libras (12.50 Gls. Max.) 1,312,54

Cilindros de 25 libras (6.25 Gls. Max.) 656,27

Cilindros de 15 libras (3.75 Gls. Max.) 393,76

Fuente: MIC

VARIACION ABSOLUTA PRECIOS COMBUSTIBLES en REPUBLICA DOMINICANA

28 enero a 03 febrero 2017 con relacion al 18 a 24 agosto 2012

RDS por GALON

Tipo Combustible	Precio Paridad Importación	Impuestos			Márgenes de Comercialización				Comision Operativa BonoGas	Precio Oficial	Ajuste Resolucion 201-14	Precio Pagado por Público
		Leg 112-00	Leg 557-05	06 Ad- Valorem 16%	Subtotal Distribuido	Detallista	Comisión Transporte	Subtotal				
Gasoil Regular EGF	-42.66	28.06		12.62	40.68	2.00		1.00	3.00		1.02	1.02
Gasoil Regular EGF	-42.66	28.06		12.62	40.68	2.00		0.00	2.00			
Fuel Oil EGP-C (IC)	-36.86	17.99		9.68	27.67	0.50		1.00	1.50		-7.69	-7.69
Fuel Oil EGP-T (IC)	-36.86	17.99		9.68	27.67	0.50		0.00	0.50		-8.69	-8.69
Gasoil Regular EGF	-42.66	28.06	-7.05	-6.83	14.18	2.00		1.00	3.00		-25.48	-25.48
Gasoil Regular EGF	-42.66	28.06	-7.05	-6.83	14.18	2.00		0.00	2.00		-26.48	-26.48
Fuel Oil EGP-C (No	-36.86	17.99		-5.90	12.09	0.50		1.00	1.50		-23.27	-23.27
Fuel Oil EGP-T (No	-36.86	17.99		-5.90	12.09	0.50		0.00	0.50		-24.27	-24.27
Gasoil Premium	-121.47	-29.89		-19.44		-5.60	-17.62	-4.68	-27.90		-149.37	-198.70
Gasoil Premium EG	-121.95	-29.89		-19.45		-3.50		-4.68	-8.18		-129.73	-179.07
Gasoil Premium EG	-121.55	-29.89		-19.45		-3.50		0.00	-3.50		-125.05	-174.39
Gasoil Optimo	84.11	34.53		13.46	47.99	11.10	16.72	5.68	33.50		165.60	164.60
Gasolina Premium	-29.69	7.50		-4.75	2.75	7.00		1.00	7.74		-19.20	-2.00
Gasolina Regular	-27.60	6.90		-4.41	2.49	7.00		1.00	8.21		-16.90	-2.00
Gasoil Regular	-43.32	4.14		-6.94	-2.80	5.50		1.00	6.12		-40.00	-1.00
Avtur	-42.95	0.49		-14.58	-14.09	9.26		1.00	10.26		-46.78	-46.78
Kerosene	-43.58	1.38		-6.97	-5.59	3.50	-1.03	1.00	3.47		-45.70	-46.70
Fuel Oil	-37.08	1.38		-5.93	-4.55	0.50	0.00	1.00	1.50		-40.13	-40.13
Gas Licuado de Pet	9.92	0.00		1.58	1.58	1.00	3.50	1.00	5.50		17.00	17.00

Notas: Cilindros de 100 libras (25.00 Gls. Max.) 2,625,07

Cilindros de 50 libras (12.50 Gls. Max.) 1,312,54

Cilindros de 25 libras (6.25 Gls. Max.) 656,27

Cilindros de 15 libras (3.75 Gls. Max.) 393,76

Fuente: MIC

VARIACION RELATIVA PRECIOS COMBUSTIBLES en REPUBLICA DOMINICANA												
28 enero al 03 febrero con relacion 21 a 27 enero 2017												
%												
Tipo Combustible	Precio Paridad Importación	Impuestos			Márgenes de Comercialización				Comision Operativa BonoGas	Precio Oficial	Ajuste Resolucio 201-14	Precio Pagado por Público
		Leg 112-00	Leg 557-05	06 Ad- Valorem 16%	Subtotal Distribuido	Detallista	Comisión Transporte	Subtotal				
Gasoil Regular EGF	0.00			0.00	0.00					0.00		0.00
Gasoil Regular EGF	0.00			0.00	0.00					0.00		0.00
Fuel Oil EGP-C (IC)	0.00			0.00	0.00					0.00		0.00
Fuel Oil EGP-T (IC)	0.00			0.00	0.00					0.00		0.00
Gasoil Regular EGF	-1.25			0.00	0.00							
Gasoil Regular EGF	0.00			0.00	0.00					0.00		0.00
Fuel Oil EGP-C (No	0.00			0.00	0.00					0.00		0.00
Fuel Oil EGP-T (No	0.00			0.00	0.00					0.00		0.00
Gasoil Premium												
Gasoil Premium EGP-C												
Gasoil Premium EGP-T												
Gasoil Optimo	0.00			0.00	0.00					0.00		-0.60
Gasolina Premium	0.00			0.00	0.00					0.00		0.00
Gasolina Regular	0.00			0.00	0.00					0.00		0.00
Gasoil Regular	0.00			0.00	0.00					0.00		0.00
Avtur	-1.15			-1.13	-0.52							
Kerosene	0.00			0.00	0.00					0.00		
Fuel Oil	0.00			0.62	0.22					0.00		0.00
Gas Licuado de Pet	1.82			1.78	1.78					1.35		1.35
Notas: Cilindros de 100 libras (25.00 Gls. Max.) 2,625,07												
Cilindros de 50 libras (12.50 Gls. Max.) 1,312,54												
Cilindros de 25 libras (6.25 Gls. Max.) 656,27												
Cilindros de 15 libras (3.75 Gls. Max.) 393,76												
Fuente: MIC												

**VARIACION RELATIVA PRECIOS COMBUSTIBLES en REPUBLICA DOMINICANA**

28 enero al 03 febrero con relacion 17 al 26 diciembre 2016

%

Tipo Combustible	Precio Paridad Importación	Impuestos			Márgenes de Comercialización				Comision Operativa BonoGas	Precio Oficial	Ajuste Resolucion 201-14	Precio Pagado por Público
		Leg 112-00	Leg 557-05	06 Ad- Valorem 16%	Subtotal	Distribuido	Detallista	Comisión Transporte				
Gasoil Regular EGP-C (IC)												
Gasoil Regular EGP-T (IC)												
Fuel Oil EGP-C (IC)	0.72			0.73	0.25					0.53		0.53
Fuel Oil EGP-T (IC)	0.72			0.73	0.25					0.56		0.56
Gasoil Regular EGF	0.00									0.00		0.00
Gasoil Regular EGP-T (No IC)												
Fuel Oil EGP-C (No IC)	0.72			0.73	0.25					0.53		0.53
Fuel Oil EGP-T (No IC)	0.72			0.73	0.25					0.56		0.56
Gasoil Premium												
Gasoil Premium EGP-C												
Gasoil Premium EGP-T												
Gasoil Optimo	-2.02			-1.97	-0.56					-1.19		-1.20
Gasolina Premium	6.88			6.92	1.06					3.13		3.16
Gasolina Regular	7.23			7.26	1.18					3.38		3.42
Gasoil Regular	-1.09			-1.11	-0.34					-0.65		-0.66
Avtur												
Kerosene	-1.07			-1.09	-0.45					-0.71		
Fuel Oil				0.00	0.00							
Gas Licuado de Pet	6.65			6.58	6.58					4.90		4.90
Notas: Cilindros de 100 libras (25.00 Gls. Max.) 2,625,07												
Cilindros de 50 libras (12.50 Gls. Max.) 1,312,54												
Cilindros de 25 libras (6.25 Gls. Max.) 656,27												
Cilindros de 15 libras (3.75 Gls. Max.) 393,76												
Fuente: MIC												

VARIACION RELATIVA PRECIOS COMBUSTIBLES en REPUBLICA DOMINICANA

28 enero a 03 febrero 2017 con relacion al 30 enero a 05 febrero 2016

Tipo Combustible	Precio Paridad Importación	%											Precio Pagado por Público	
		Impuestos			Márgenes de Comercialización				Comision Operativa BonoGas	Precio Oficial	Ajuste Resolucion 201-14			
		Leg 112-00	Leg 557-05	06 Ad- Valorem 16%	Subtotal	Distribuido	Detallista	Comisión Transporte				Subtotal		
Gasoil Regular EGF	56.50								21.37	10.08		116.29		116.01
Gasoil Regular EGF	56.50											124.28		123.95
Fuel Oil EGP-C (IC)	116.77								21.37	16.58		180.49		180.49
Fuel Oil EGP-T (IC)	116.77											205.95		205.95
Gasoil Regular EGF	56.50			56.19	152.67				21.37	10.08		70.73		70.55
Gasoil Regular EGF	56.50			56.19	152.67							73.95		73.76
Fuel Oil EGP-C (No	116.77			116.55	519.02				21.37	16.58		147.85		147.85
Fuel Oil EGP-T (No	116.77			116.55	519.02							165.40		165.40
Gasoil Premium														
Gasoil Premium EGP-C														
Gasoil Premium EGP-T														
Gasoil Optimo	55.47			55.61	11.14			10.44	21.37	8.34		29.17		29.20
Gasolina Premium	50.95			50.87	5.79			9.79	21.37	7.66		20.87	0.00	21.11
Gasolina Regular	60.39			60.43	6.95			11.00	21.37	8.46		24.65	5.26	24.89
Gasoil Regular	53.78			53.75	12.08			9.91	21.37	8.12		29.03		29.06
Avtur	62.92			69.45	22.95	9.29			21.37	12.28		45.86		49.67
Kerosene	71.34			71.43	20.86			11.10	21.37	9.16		41.27		41.40
Fuel Oil	110.55			110.82	22.64				21.37	16.08		65.94		65.94
Gas Licuado de Pet	44.78			48.02	48.02				21.37	4.08		32.08		33.76
Notas: Cilindros de 100 libras (25.00 Gls. Max.) 2,625,07														
Cilindros de 50 libras (12.50 Gls. Max.) 1,312,54														
Cilindros de 25 libras (6.25 Gls. Max.) 656,27														
Cilindros de 15 libras (3.75 Gls. Max.) 393,76														
Fuente: MIC														

VARIACION RELATIVA PRECIOS COMBUSTIBLES en REPUBLICA DOMINICANA

28 enero a 03 febrero 2017 con relacion al 18 a 24 agosto 2012

%

Tipo Combustible	Precio Paridad Importación	Impuestos			Márgenes de Comercialización				Comision Operativa BonoGas	Precio Oficial	Ajuste Resolucion 201-14	Precio Pagado por Público
		Leg 112-00	Leg 557-05	06 Ad- Valorem 16%	Subtotal	Distribuido	Detallista	Comisión Transporte				
Gasoil Regular EGF	-35.10					61.73		21.37	37.88		0.79	0.79
Gasoil Regular EGF	-35.10					61.73			61.73		0.02	0.02
Fuel Oil EGP-C (IC)	-37.86					58.82		21.37	27.12		-7.47	-7.47
Fuel Oil EGP-T (IC)	-37.86					58.82			58.82		-8.85	-8.85
Gasoil Regular EGF	-35.10			-35.12	53.51	61.73		21.37	37.88		-16.34	-16.34
Gasoil Regular EGF	-35.10			-35.12	53.51	61.73			61.73		-17.50	-17.50
Fuel Oil EGP-C (No	-37.86			-37.87	77.60	58.82		21.37	27.12		-19.64	-19.64
Fuel Oil EGP-T (No	-37.86			-37.87	77.60	58.82			58.82		-21.33	-21.33
Gasoil Premium												
Gasoil Premium EGP-C												
Gasoil Premium EGP-T												
Gasoil Optimo												
Gasolina Premium	-25.45	11.66		-25.46	3.31	101.16	-1.17	21.37	22.87		-8.22	-9.08
Gasolina Regular	-24.93	12.12		-24.90	3.34	125.00	1.05	21.37	27.13		-7.84	-8.77
Gasoil Regular EGF	-35.66	17.31		-35.70	-6.46	100.55	-2.23	21.37	22.52		-20.83	-21.35
Avtur	-34.62	8.43		-73.45	-54.91	147.69		21.37	93.70		-29.11	-29.11
Kerosene	-35.41	8.31		-35.40	-15.40	62.50	-6.42	21.37	13.18		-24.61	-25.15
Fuel Oil	-37.86	8.31		-37.84	-14.10	48.08		21.37	26.22		-29.52	-29.52
Gas Licuado de Pet	17.13			17.04	17.04	14.39	41.72	21.37	27.47		19.32	19.32

Notas: Cilindros de 100 libras (25.00 Gls. Max.) 2,625,07

Cilindros de 50 libras (12.50 Gls. Max.) 1,312,54

Cilindros de 25 libras (6.25 Gls. Max.) 656,27

Cilindros de 15 libras (3.75 Gls. Max.) 393,76

Fuente: MIC

COMPOSICION RELATIVA PRECIOS COMBUSTIBLES de REPUBLICA DOMINICANA

28 enero al 03 febrero 2017

%

Tipo Combustible	Precio Paridad Importación	Impuestos			Subtotal	Márgenes de Comercialización			Subtotal	Comision Operativa BonoGas	Precio Oficial	Ajuste Resol. 201-14	Precio Pagado por Público
		Leg 112-00	Leg 557-05	06 Ad- Valorem 16%		Distr.	Detail.	Comisión Trans.					
Gasoil Regular EGF	60.46	21.50		9.67	31.17	4.02		4.35	8.37		100.00		100.00
Gasoil Regular EGF	63.21	22.48		10.11	32.59	4.20			4.20		100.00		100.00
Fuel Oil EGP-C (IC)	63.55	18.90		10.17	29.07	1.42		5.97	7.38		100.00		100.00
Fuel Oil EGP-T (IC)	67.58	20.10		10.81	30.91	1.51			1.51		100.00		100.00
Gasoil Regular EGF	60.46	21.50		9.67	31.17	4.02		4.35	8.37		100.00		100.00
Gasoil Regular EGF	63.21	22.48		10.11	32.59	4.20			4.20		100.00		100.00
Fuel Oil EGP-C (No	63.55	18.90		10.17	29.07	1.42		5.97	7.38		100.00		100.00
Fuel Oil EGP-T (No	67.58	20.10		10.81	30.91	1.51			1.51		100.00		100.00
Gasoil Premium													
Gasoil Premium EGP-C													
Gasoil Premium EGP-T													
Gasoil Optimo	51.10	20.98		8.18	29.16	6.74		3.45	20.35		100.61		100.00
Gasolina Premium	40.96	33.84		6.55	40.40	6.56		2.68	19.59		100.94		100.00
Gasolina Regular	42.25	32.45		6.76	39.21	6.41		2.89	19.56		101.02		100.00
Gasoil Regular	51.75	18.58		8.28	26.86	7.26		3.76	22.05		100.66		100.00
Avtur	71.22	5.53		4.63	10.16	13.63		4.99	18.62		100.00		100.00
Kerosene	57.19	12.94		9.15	22.09	6.55		4.09	21.43		100.72		100.00
Fuel Oil	63.52	18.78		10.17	28.95	1.61		5.93	7.54		100.00		100.00
Gas Licuado de Pet	64.60			10.33	10.33	7.57		5.41	24.30		100.00		100.00

Notas: Cilindros de 100 libras (25.00 Gls. Max.) 2,625,07

Cilindros de 50 libras (12.50 Gls. Max.) 1,312,54

Cilindros de 25 libras (6.25 Gls. Max.) 656,27

Cilindros de 15 libras (3.75 Gls. Max.) 393,76

Fuente: MIC



COMPOSICION RELATIVA PRECIOS COMBUSTIBLES de REPUBLICA DOMINICANA

21 al 27 enero 2017

Tipo Combustible	Precio Paridad Importación	Impuestos			Márgenes de Comercialización			Comisión Operativa BonoGas	Precio Oficial	Ajuste Resol. 201-14	Precio Pagado por Público	
		Leg 112-00	Leg 557-05	06 Ad- Valorem 16%	Subtotal	Distr.	Detail. Comisión Trans.					Subtotal
		%										
Gasoil Regular EGF	60.46	21.50		9.67	31.17	4.02		4.35	8.37	100.00	100.00	
Gasoil Regular EGF	63.21	22.48		10.11	32.59	4.20			4.20	100.00	100.00	
Fuel Oil EGP-C (IC)	63.55	18.90		10.17	29.07	1.42		5.97	7.38	100.00	100.00	
Fuel Oil EGP-T (IC)	67.58	20.10		10.81	30.91	1.51			1.51	100.00	100.00	
Gasoil Regular EGF	60.76	21.34		9.60	30.94	3.99		4.32	8.30	100.00	100.00	
Gasoil Regular EGF	63.21	22.48		10.11	32.59	4.20			4.20	100.00	100.00	
Fuel Oil EGP-C (No	63.55	18.90		10.17	29.07	1.42		5.97	7.38	100.00	100.00	
Fuel Oil EGP-T (No	67.58	20.10		10.81	30.91	1.51			1.51	100.00	100.00	
Gasoil Premium												
Gasoil Premium EGP-C												
Gasoil Premium EGP-T												
Gasoil Optimo	50.79	20.85		8.13	28.98	6.70		3.43	20.23	100.00	100.00	
Gasolina Premium	40.96	33.84		6.55	40.40	6.56		2.68	19.59	100.94	100.00	
Gasolina Regular	42.25	32.45		6.76	39.21	6.41		2.89	19.56	101.02	100.00	
Gasoil Regular	51.75	18.58		8.28	26.86	7.26		3.76	22.05	100.66	100.00	
Avtur	71.42	5.48		4.64	10.12	13.52		4.94	18.46	100.00	100.00	
Kerosene	56.79	12.85		9.09	21.94	6.50		4.06	21.28	100.00	100.00	
Fuel Oil	63.52	18.78		10.10	28.88	1.61		5.93	7.54	100.00	100.00	
Gas Licuado de Pet	64.31			10.29	10.29	7.67		5.48	24.63	100.00	100.00	
Notas: Cilindros de 100 libras (25.00 Gls. Max.) 2,625,07												
Cilindros de 50 libras (12.50 Gls. Max.) 1,312,54												
Cilindros de 25 libras (6.25 Gls. Max.) 656,27												
Cilindros de 15 libras (3.75 Gls. Max.) 393,76												
Fuente: MIC												

**COMPOSICION RELATIVA PRECIOS COMBUSTIBLES de REPUBLICA DOMINICANA**

17 al 23 diciembre 2016

%

Tipo Combustible	Precio Paridad Importación	Impuestos			Subtotal	Márgenes de Comercialización			Subtotal	Comision Operativa BonoGas	Precio Oficial	Ajuste Resol. 201-14	Precio Pagado por Público
		Leg 112-00	Leg 557-05	06 Ad- Valorem 16%		Distr.	Detail.	Comisión Trans.					
Gasoil Regular EGF	60.46	21.50		9.67	31.17	4.02		4.35	8.37		100.00		100.00
Gasoil Regular EGF	63.21	21.50		10.11	32.59	4.20			4.20		100.00		100.00
Fuel Oil EGP-C (IC)	63.43	13.79		10.15	29.14	1.43		6.00	7.42		100.00		100.00
Fuel Oil EGP-T (IC)	67.48	13.79		10.80	31.00	1.52			1.52		100.00		100.00
Gasoil Regular EGF	60.46	21.50		9.67	31.17	4.02		4.35	8.37		100.00		100.00
Gasoil Regular EGF	63.21	21.50		10.11	32.59	4.20			4.20		100.00		100.00
Fuel Oil EGP-C (No	63.43	13.79		10.15	29.14	1.43		6.00	7.42		100.00		100.00
Fuel Oil EGP-T (No	67.48	13.79		10.80	31.00	1.52			1.52		100.00		100.00
Gasoil Premium													
Gasoil Premium EGP-C													
Gasoil Premium EGP-T													
Gasoil Optimo	51.52	26.46		8.24	28.97	6.66	10.04	3.41	20.11		100.60	-0.60	100.00
Gasolina Premium	39.53	55.06		6.32	41.23	6.76	10.69	2.76	20.21		100.97	-0.97	100.00
Gasolina Regular	40.75	48.92		6.52	40.08	6.62	10.62	2.99	20.23		101.05	-1.05	100.00
Gasoil Regular	51.98	21.50		8.32	26.78	7.22	10.95	3.74	21.90		100.66	-0.66	100.00
Avtur	71.42	4.83		4.64	10.12	13.52	0.00	4.94	18.46		100.00		100.00
Kerosene	57.40	13.79		9.19	22.04	6.50	10.72	4.06	21.28		100.71	-0.71	100.00
Fuel Oil	63.52	13.79		10.17	28.95	1.61	0.00	5.93	7.54		100.00		100.00
Gas Licuado de Pet	63.54			10.17	10.17	7.94	11.88	5.67	25.49	0.80	100.00	0.00	100.00
Notas: Cilindros de 100 libras (25.00 Gls. Max.) 2,625,07													
Cilindros de 50 libras (12.50 Gls. Max.) 1,312,54													
Cilindros de 25 libras (6.25 Gls. Max.) 656,27													
Cilindros de 15 libras (3.75 Gls. Max.) 393,76													
Fuente: MIC													

**COMPOSICION RELATIVA PRECIOS COMBUSTIBLES de REPUBLICA DOMINICANA**

30 enero a 05 febrero 2016

Tipo Combustible	Precio Paridad Importación	Impuestos			Márgenes de Comercialización			Comision Operativa BonoGas	Precio Oficial	Ajuste Resol. 201-14	Precio Pagado por Público		
		Leg 112-00	Leg 557-05	06 Ad- Valorem 16%	Subtotal	Distr.	Detall.					Comisión Trans.	Subtotal
		%											
Gasoil Regular EGF	83.45					8.67		7.75	16.42		99.87	100.00	
Gasoil Regular EGF	90.45					9.40			9.40		99.86	100.00	
Fuel Oil EGP-C (IC)	82.23					3.98		13.79	17.77		100.00	100.00	
Fuel Oil EGP-T (IC)	95.39					4.61			4.61		100.00	100.00	
Gasoil Regular EGF	65.89		10.48	10.56	21.04	6.85		6.12	12.97		99.90	100.00	
Gasoil Regular EGF	70.18		11.17	11.25	22.41	7.30			7.30		99.89	100.00	
Fuel Oil EGP-C (No	72.66			11.64	11.64	3.51		12.18	15.70		100.00	100.00	
Fuel Oil EGP-T (No	82.75			13.25	13.25	4.00			4.00		100.00	100.00	
Gasoil Premium													
Gasoil Premium EGP-C													
Gasoil Premium EGP-T													
Gasoil Optimo	42.46	27.10		6.79	33.89	8.71	11.88	3.67	24.27		100.63	-0.63	100.00
Gasolina Premium	32.86	40.99		5.26	46.25	7.94	11.43	2.67	22.04		101.14	-1.14	100.00
Gasolina Regular	32.90	40.53		5.26	45.79	8.00	11.55	2.97	22.52		101.21	-1.21	100.00
Gasoil Regular	43.44	23.98		6.95	30.93	9.38	12.94	4.00	26.32		100.68	-0.68	100.00
Avtur	65.43	8.28		4.09	12.37	18.67		6.15	24.82		102.61		100.00
Kerosene	47.20	18.30		7.55	25.85	9.26	13.74	4.76	27.76		100.81	-0.81	100.00
Fuel Oil	50.06	31.16		8.00	39.17	2.67		8.11	10.77		100.00		100.00
Gas Licuado de Pet	59.68			9.34	9.34	10.13	15.15	5.96	31.24	1.02	101.27		100.00
Notas: Cilindros de 100 libras (25.00 Gls. Max.) 2,625,07													
Cilindros de 50 libras (12.50 Gls. Max.) 1,312,54													
Cilindros de 25 libras (6.25 Gls. Max.) 656,27													
Cilindros de 15 libras (3.75 Gls. Max.) 393,76													
Fuente: MIC													

**COMPOSICION RELATIVA PRECIOS COMBUSTIBLES de REPUBLICA DOMINICANA**

18 al 24 agosto 2012

%

Tipo Combustible	Precio Paridad Importación	Impuestos			Subtotal	Márgenes de Comercialización			Subtotal	Comision Operativa BonoGas	Precio Oficial	Ajuste Resol. 201-14	Precio Pagado por Público
		Leg 112-00	Leg 557-05	06 Ad- Valorem 16%		Distr.	Detail.	Comisión Trans.					
Gasoil Regular EGF	93.88					2.50		3.61	6.12		100.00		100.00
Gasoil Regular EGF	97.40					2.60			2.60		100.00		100.00
Fuel Oil EGP-C (IC)	94.63					0.83		4.55	5.37		100.00		100.00
Fuel Oil EGP-T (IC)	99.13					0.87			0.87		100.00		100.00
Gasoil Regular EGF	77.93		4.52	12.47	16.99	2.08		3.00	5.08		100.00		100.00
Gasoil Regular EGF	80.34		4.66	12.86	17.52	2.14			2.14		100.00		100.00
Fuel Oil EGP-C (No	82.18			13.15	13.15	0.72		3.95	4.67		100.00		100.00
Fuel Oil EGP-T (No	85.56			13.69	13.69	0.75			0.75		100.00		100.00
Gasoil Premium	61.13	15.04		9.78		2.82	8.87	2.36	14.04		75.17		100.00
Gasoil Premium EG	67.88	16.69		10.86		1.95		2.61	4.57		72.45		100.00
Gasoil Premium EG	69.70	17.14		11.15		2.01			2.01		71.71		100.00
Gasoil Optimo													
Gasolina Premium	49.95	27.56		7.99	35.55	2.96	9.53	2.00	14.50		100.00		100.00
Gasolina Regular	51.35	26.41		8.21	34.62	2.60	9.27	2.17	14.04		100.00		100.00
Gasoil Regular	63.27	12.46		10.13	22.58	2.85	8.86	2.44	14.15		100.00		100.00
Avtur	77.22	3.62		12.35	15.97	3.90	0.00	2.91	6.81		100.00		100.00
Kerosene	66.28	8.94		10.60	19.55	3.02	8.64	2.52	14.17		100.00		100.00
Fuel Oil	72.04	12.22		11.53	23.75	0.77	0.00	3.44	4.21		100.00		100.00
Gas Licuado de Pet	65.81			10.53	10.53	7.90	9.53	5.32	22.75	0.91	100.00		100.00
Notas: Cilindros de 100 libras (25.00 Gls. Max.) 2,625,07													
Cilindros de 50 libras (12.50 Gls. Max.) 1,312,54													
Cilindros de 25 libras (6.25 Gls. Max.) 656,27													
Cilindros de 15 libras (3.75 Gls. Max.) 393,76													
Fuente: MIC													

**CONTRIBUCION VARIACIONES RELATIVAS PRECIOS COMBUSTIBLES de REPUBLICA DOMINICANA al CRECIMIENTO de DICHOS PRECIOS**  
 28 enero a 03 febrero con relacion al 30 enero a 5 febrero 2016  
 % Crecimiento Precios Combustibles

Tipo Combustible	Precio Paridad Importación	Impuestos			Subtotal	Márgenes de Comercialización			Comisión Operativa BonoGas	Precio Oficial	Ajuste Resolución 201-14	Precio Pagado por Público
		Leg 112-00	Leg 557-05	06 Ad- Valorem 16%		Distribuido	Detallista	Comisión Transporte				
Gasoil Regular EGF	40.64	40.04		18.01	58.05			1.43	1.43	100.11		100.00
Gasoil Regular EGF	41.23	40.62		18.27	58.89					100.12		100.00
Fuel Oil EGP-C (IC)	53.20	29.37		15.80	45.17			1.63	1.63	100.00		100.00
Fuel Oil EGP-T (IC)	54.08	29.85		16.06	45.92					100.00		100.00
Gasoil Regular EGF	52.76	51.98	-14.86	8.41	45.54			1.85	1.85	100.15		100.00
Gasoil Regular EGF	53.76	52.96	-15.14	8.57	46.39					100.15		100.00
Fuel Oil EGP-C (No	57.39	31.68		9.17	40.85			1.76	1.76	100.00		100.00
Fuel Oil EGP-T (No	58.42	32.25		9.34	41.58					100.00		100.00
Gasoil Premium												
Gasoil Premium EGP-C												
Gasoil Premium EGP-T												
Gasoil Optimo	80.67			12.93	12.93		4.25	2.69	6.94	100.54	-0.54	100.00
Gasolina Premium	79.32			12.68	12.68		5.30	2.70	8.00	100.00		100.00
Gasolina Regular	79.82			12.78	12.78		5.10	2.55	7.65	100.26		100.00
Gasoil Regular	80.38			12.85	12.85		4.41	2.94	7.35	100.59		100.00
Avtur	82.88			5.71	5.71	3.49		2.65	6.14	94.74		100.00
Kerosene	81.33			13.02	13.02		3.69	2.46	6.14	100.49		100.00
Fuel Oil	83.92			13.45	13.45			2.63	2.63	100.00		100.00
Gas Licuado de Pet	79.17			13.28	13.28			3.77	3.77	96.23		100.00

Notas: Cilindros de 100 libras (25.00 Gls. Max.) 2,625,07

Cilindros de 50 libras (12.50 Gls. Max.) 1,312,54

Cilindros de 25 libras (6.25 Gls. Max.) 656,27

Cilindros de 15 libras (3.75 Gls. Max.) 393,76

Fuente: MIC

**PRECIOS GASOLINAS de REPUBLICA DOMINICANA**

28 enero al 03 febrero 2017

RD\$ por GALON

Tipo Combustible	Precio Paridad Importación	Impuestos			Márgenes de Comercialización				Comision Operativa BonoGas	Precio Oficial	Ajuste Resolucior 201-14	Precio Pagado por Público	
		Leg 112-00	Leg 557-05	06 Ad- Valorem 16%	Subtotal	Distribuido	Detallista	Comisión Transporte					Subtotal
Gasolina Premium	86.95	71.85		13.91	85.76	13.92	21.99	5.68	41.59		214.30	-2.00	212.30
Gasolina Regular	83.10	63.83		13.30	77.13	12.60	20.19	5.68	38.47		198.70	-2.00	196.70

**RESUMEN PRECIOS GASOLINAS de REPUBLICA DOMINICANA**

28 enero a 03 febrero 2017

RD\$ por GALON

	PPI	Impuestos	Distr.	Detallista	Transp.	Márgenes	Precio
Gasolina Premium	86.95	85.76	13.92	21.99	5.68	41.59	212.30
Gasolina Regular	83.10	77.13	12.6	20.19	5.68	38.47	196.70

*Notas:*

(a) Impuestos: Leg 112-00, Leg 557-08 y Leg 498-06 Ad-valorem: 16%

(b) Precio pagado por GLP incluye Comisión Operativa Bonogas: RD\$0.80

**RESUMEN PRECIOS GASOLINAS de REPUBLICA DOMINICANA**

28 enero a 03 febrero 2017

%

	PPI	Impuestos	Distr.	Detallista	Transp.	Márgenes	Precio
Gasolina Premium	40.96	40.40	6.56	10.36	2.68	19.59	100.00
Gasolina Regular	42.25	39.21	6.41	10.26	2.89	19.56	100.00

<b>RESUMEN PRECIOS GASOLINAS de REPUBLICA DOMINICANA</b>							
<b>30 enero a 05 febrero 2016</b>							
<b>RD\$ por GALON</b>							
	<b>PPI</b>	<b>Impuestos</b>	<b>Distr.</b>	<b>Detallista</b>	<b>Transp.</b>	<b>Márgenes</b>	<b>Precio</b>
<b>Gasolina Premium</b>	<b>57.60</b>	<b>81.07</b>	<b>13.92</b>	<b>20.03</b>	<b>4.68</b>	<b>38.63</b>	<b>175.30</b>
<b>Gasolina Regular</b>	<b>51.81</b>	<b>72.12</b>	<b>12.6</b>	<b>18.19</b>	<b>4.68</b>	<b>35.47</b>	<b>157.50</b>
<b>VARIACION ABSOLUTA PRECIOS COMBUSTIBLES en REPUBLICA DOMINICANA</b>							
<b>28 enero a 03 febrero 2017 con relacion 30 enero a 05 febrero 2016</b>							
<b>RDS\$ por GALON</b>							
	<b>PPI</b>	<b>Impuestos</b>	<b>Distr.</b>	<b>Detallista</b>	<b>Transp.</b>	<b>Márgenes</b>	<b>Precio</b>
<b>Gasolina Premium</b>	<b>29.35</b>	<b>4.69</b>	<b>0.00</b>	<b>1.96</b>	<b>1.00</b>	<b>2.96</b>	<b>37.00</b>
<b>Gasolina Regular</b>	<b>31.29</b>	<b>5.01</b>	<b>0.00</b>	<b>2.00</b>	<b>1.00</b>	<b>3.00</b>	<b>39.20</b>
<b>VARIACION RELATIVA PRECIOS COMBUSTIBLES en REPUBLICA DOMINICANA</b>							
<b>28 enero a 03 febrero con relacion 30 enero a 05 febrero 2016</b>							
<b>%</b>							
	<b>PPI</b>	<b>Impuestos</b>	<b>Distr.</b>	<b>Detallista</b>	<b>Transp.</b>	<b>Márgenes</b>	<b>Precio</b>
<b>Gasolina Premium</b>	<b>50.95</b>	<b>5.79</b>	<b>0.00</b>	<b>9.79</b>	<b>21.37</b>	<b>7.66</b>	<b>21.11</b>
<b>Gasolina Regular</b>	<b>60.39</b>	<b>6.95</b>	<b>0.00</b>	<b>11.00</b>	<b>21.37</b>	<b>8.46</b>	<b>24.89</b>
<b>CRECIMIENTO de DICHOS PRECIOS en RD</b>							
<b>28 enero a 03 febrero con relacion 30 enero a 05 febrero 2016</b>							
<b>% CRECIMIENTO PRECIOS al PUBLICO</b>							
	<b>PPI</b>	<b>Impuestos</b>	<b>Distr.</b>	<b>Detallista</b>	<b>Transp.</b>	<b>Márgenes</b>	<b>Precio</b>
<b>Gasolina Premium</b>	<b>79.32</b>	<b>12.68</b>		<b>5.30</b>	<b>2.70</b>	<b>8.00</b>	<b>100.00</b>
<b>Gasolina Regular</b>	<b>79.82</b>	<b>12.78</b>		<b>5.10</b>	<b>2.55</b>	<b>7.65</b>	<b>100.00</b>

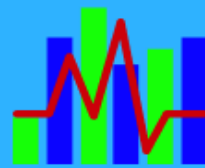

**PROXIMO BAROMETRO DE ENERGIA Y MINASBEM, N°57:**

Artículos principales:

Evolución y Composición de la Mano de Obra Informal, de 10 y Más Años, en República Dominicana, desde 2011 hasta 2016: casos de Minas y canteras y Energía, gas y Agua

Comercio Dominico-Americano de Joyería, Materiales de Orfebrería y Platería, desde 1999 hasta 2016