

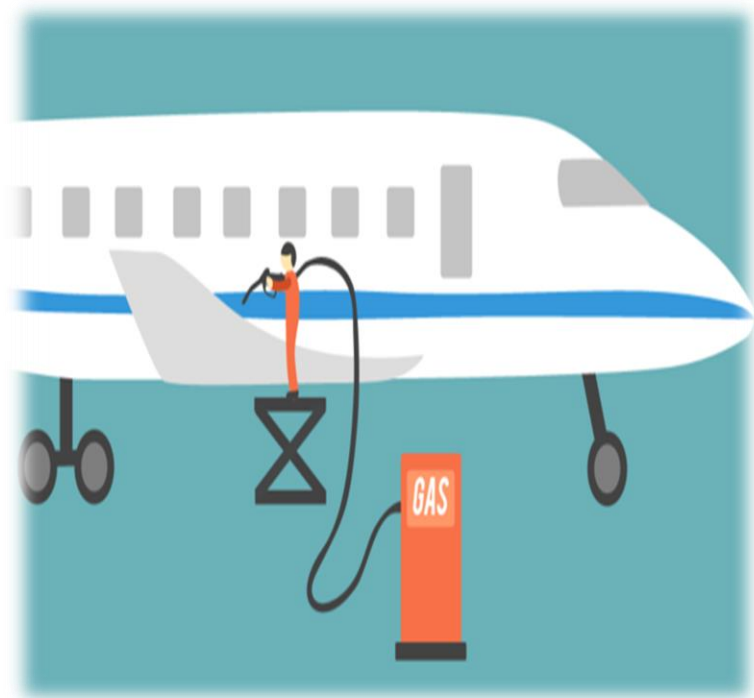

Precio del Avtur en República Dominicana, desde el sábado 3 al viernes 9 de febrero de 2018

Aplicaciones de la huella de agua

Déficit comercial de bienes de RD con USA desde 2010 hasta 2017: caso de los minerales



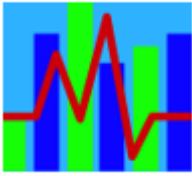

BARÓMETRO ENERGÍA y MINAS

-BEM-

El Barómetro de Energía y Minas (BEM) es una publicación, de la Dirección de Estadísticas e Investigaciones (DEI) del Ministerio de Energía y Minas (MEM) de la República Dominicana, dedicada a la información y orientación sobre principales índices, indicadores y variables coyunturales y estructurales de la minería, combustibles y energía nacionales, en el marco del contexto internacional. Los artículos, cuadros estadísticos, gráficos, fotos, mapas y opiniones en general editados en este órgano son de exclusiva responsabilidad del o los autor(es) firmante(s) y, por consiguiente, no comprometen necesariamente de modo alguno al Ministerio de Energía y Minas (MEM) y, en particular, esta Dirección de Estadísticas e Investigaciones (DEI).

Responsabilidad editorial:

Luis H. Vargas (Director de la DEI del MEM)
Scarlet V. García Caro (Coordinadora de la DEI del MEM)
Roberto Mallen (Investigador de la DEI del MEM)
William Campos Vargas (Analista de la DEI del MEM)

Responsabilidad técnica:

William Campos Vargas (Analista de la DEI del MEM)

Dirección postal:

Avenida Tiradentes N° 53 (Esquina Calle Heriberto Pieter), Edificio B
Ensanche Naco, Santo Domingo, D. N.
República Dominicana

Dirección electrónica:

estadisticaseinvestigaciones@mem.gob.do

Teléfono: 809-373-1800, Ext.: 2611

Fax: 809-555-5555

INDICE

Precio del Avtur en República Dominicana, desde el sábado 3 al viernes 9 de febrero de 2018

Por Luis H. Vargas.....01

ANEXO DE CUADROS ESTADISTICOS II: Precio del Avtur en República Dominicana, desde el sábado 3 al viernes 9 de febrero de 2018.....09

Aplicaciones de la huella de agua

Por Roberto Mallén Brea.....28

Déficit comercial de bienes de RD con USA desde 2010 hasta 2017: caso de los minerales

Por Luis H. Vargas.....34

ANEXO DE CUADROS ESTADISTICOS II: Evolución déficit comercial de bienes de RD con USA desde 2010 hasta 2017: caso de los minerales.....42

Precio del Avtur en República Dominicana, desde el sábado 3 al viernes 9 de febrero de 2018

Luis H. Vargas

*Director de la Dirección de Estadísticas e Investigaciones (DEI)
Ministerio de Energía y Minas (MEM)*



“(...) el consumidor doméstico pierde renta porque paga más de lo debido, cuando el precio del Avtur en el mercado transnacional de referencia sube menos o baja más que proporcional que los precios de paridad y final en el mercado nativo”

Luis H. Vargas



“(..)hay que señalar la disparidad del comportamiento de los precios del Avtur en el mercado americano y en el doméstico, en particular del precio de paridad de importación (PPI) y el precio final pagado por el público (PFPP).”

Luis H. Vargas

Precio del Avtur en República Dominicana, desde el sábado 3 al viernes 9 de febrero de 2018

Luis H. Vargas

Director de la Dirección de Estadísticas e Investigaciones (DEI)

Ministerio de Energía y Minas (MEM)

En República Dominicana, el precio final pagado de RD\$141.90 por galón del Avtur, establecido por las autoridades dominicanas desde el sábado 3 a viernes 9 febrero del corriente 2018, sumó básicamente el precio de paridad de importación (PPI) por RD\$107.41 (75.69%), los cargos tributarios según la Ley 112-00 por RD\$6.30 (4.44%) y la Ley 495-06 por RD\$6.98 (4.92%) y los márgenes de comercio y operación por RD\$21.21 (14.95%) repartidos en distribución: RD\$15.53 (10.94%) y transporte: RD\$5.68 (4.00%).

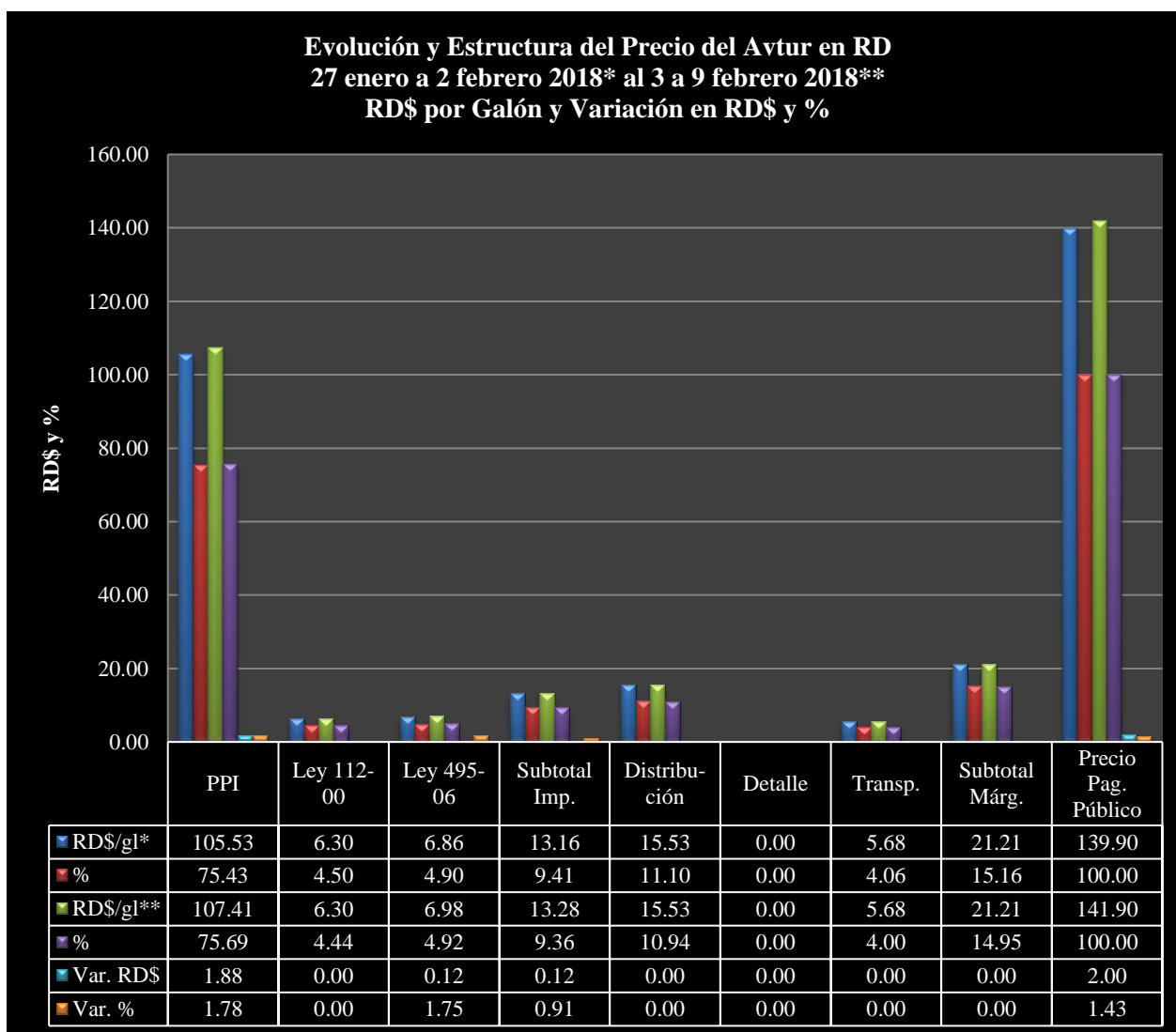

En esta semana, en comparación con la del sábado 27 de enero a viernes 2 de febrero de este año, el precio del Avtur aumentó RD\$2.00 (1.43%); vale decir, RD\$1.88 (1.78%) del precio de paridad importado (PPI) y RD\$0.12 (1.75%) del impuesto ad-valorem de 16.00%; toda vez que la comercialización no varió su coste.

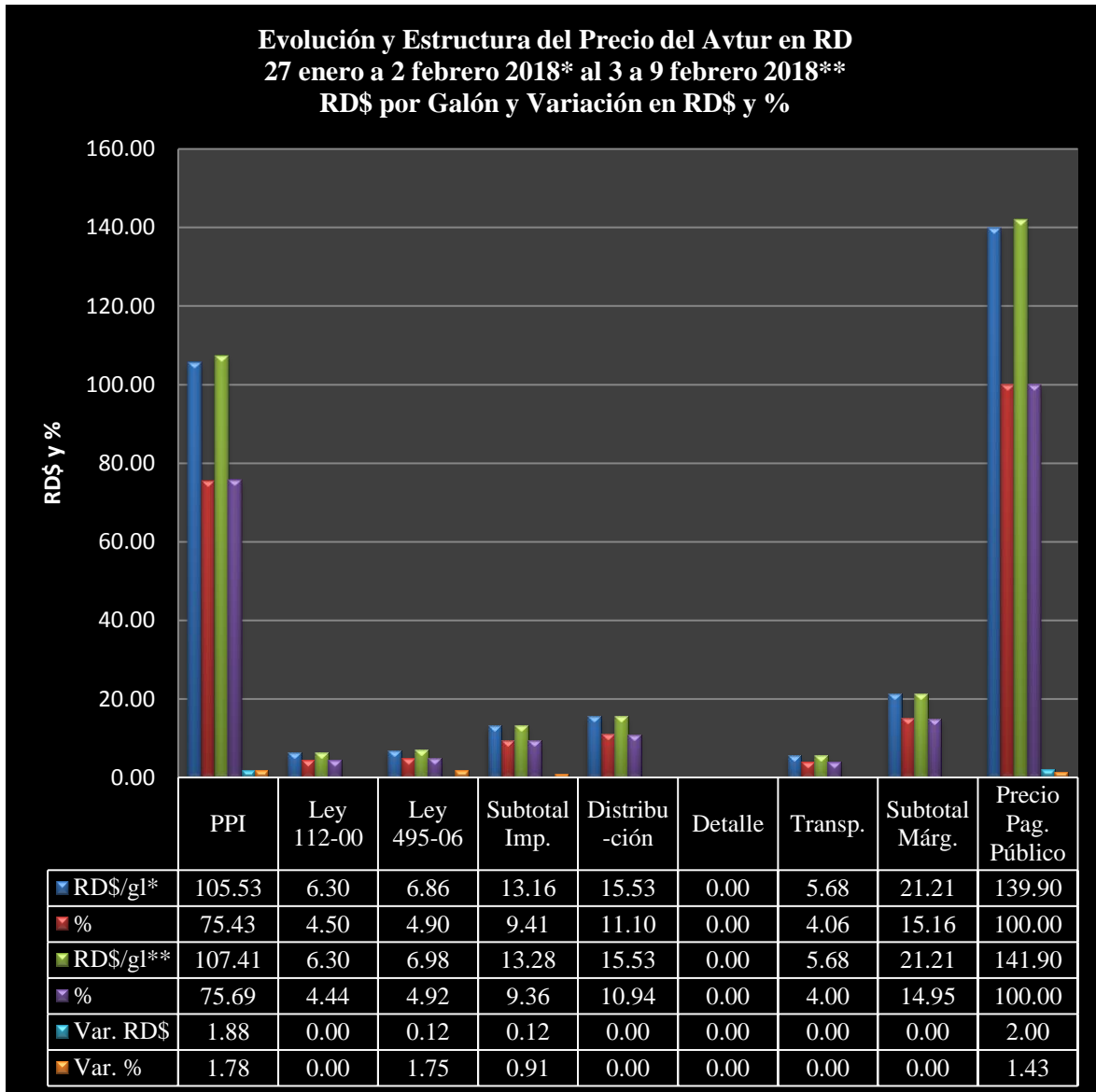

Hace más de un mes, desde la semana de sábado 30 de diciembre a viernes 5 enero 2018 hasta la del sábado 03 a viernes 10 febrero 2018, el precio final del galón del Avtur cobrado también subió, RD\$9.00 (6.77%), basado en la suba tanto de RD\$8.45 (8.54%) del precio de paridad importado (PPI) como de RD\$0.55 (8.55%) del impuesto ad-valoren de 16.00 por ciento.

Evolución y estructura del Precio del galón del Avtur en RD
 30 diciembre 2017 a 5 enero 2018* al 3 a 9 febrero 2018**
 RD\$ por Galón y Variación en RD\$ y %

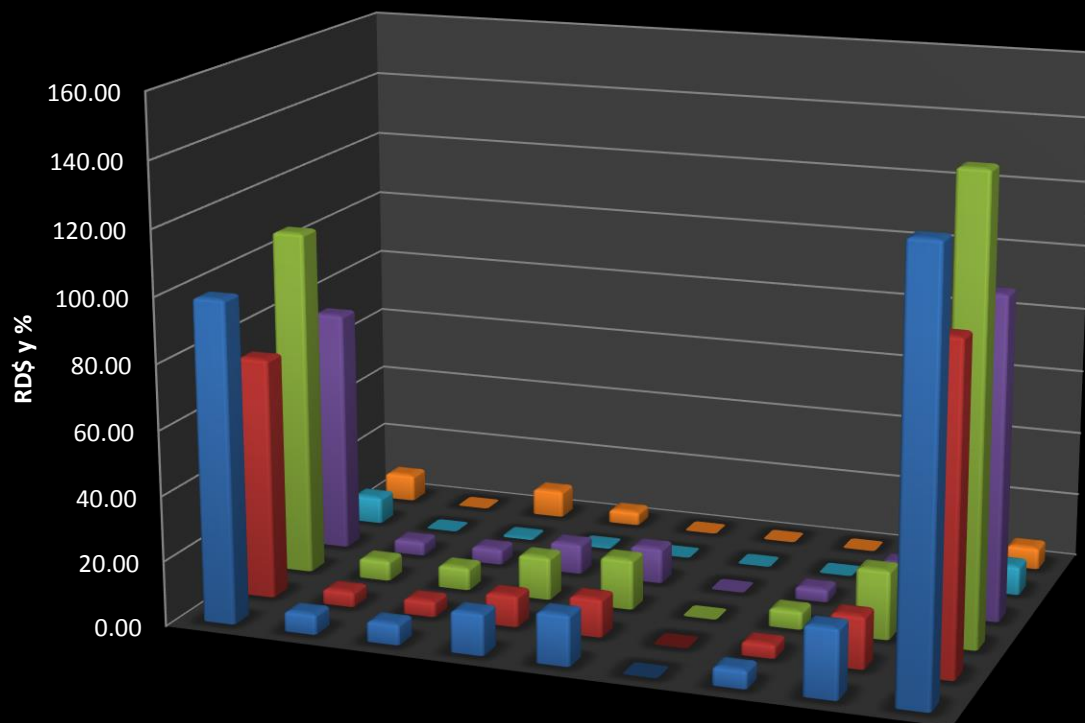

	PPI	Ley 112-00	Ley 495-06	Subtotal Imp.	Distribución	Detalle	Transp.	Subtotal Márg.	Precio Pag. Público
■ RD\$/gl*	98.96	6.30	6.43	12.73	15.53	0.00	5.68	21.21	132.90
■ %	74.46	4.74	4.84	9.58	11.69	0.00	4.27	15.96	100.00
■ RD\$/gl**	107.41	6.30	6.98	13.28	15.53	0.00	5.68	21.21	141.90
■ %	75.69	4.44	4.92	9.36	10.94	0.00	4.00	14.95	100.00
■ Var. RD\$	8.45	0.00	0.55	0.55	0.00	0.00	0.00	0.00	9.00
■ Var. %	8.54	0.00	8.55	4.32	0.00	0.00	0.00	0.00	6.77

Asimismo, en el último año, comprendido desde la semana de sábado 4 a viernes 10 febrero 2017 hasta la de sábado 3 a viernes 9 febrero 2018, el costo final pagado por el galón del Avtur volvió a escalar de manera sustancial, esta vez RD\$28.00 (24.58%), fruto del incremento de RD\$1.71 (32.45%) del tributo ad-valorem, así como de RD\$26.29 (32.41%) del precio de paridad importado (PPI).

Evolución y Estructura del Precio del Galón del Avtur en RD
4 a 10 febrero 2017* al 3 a 10 febrero 2018**
RD\$ por Galón y Variación en RD\$ y %

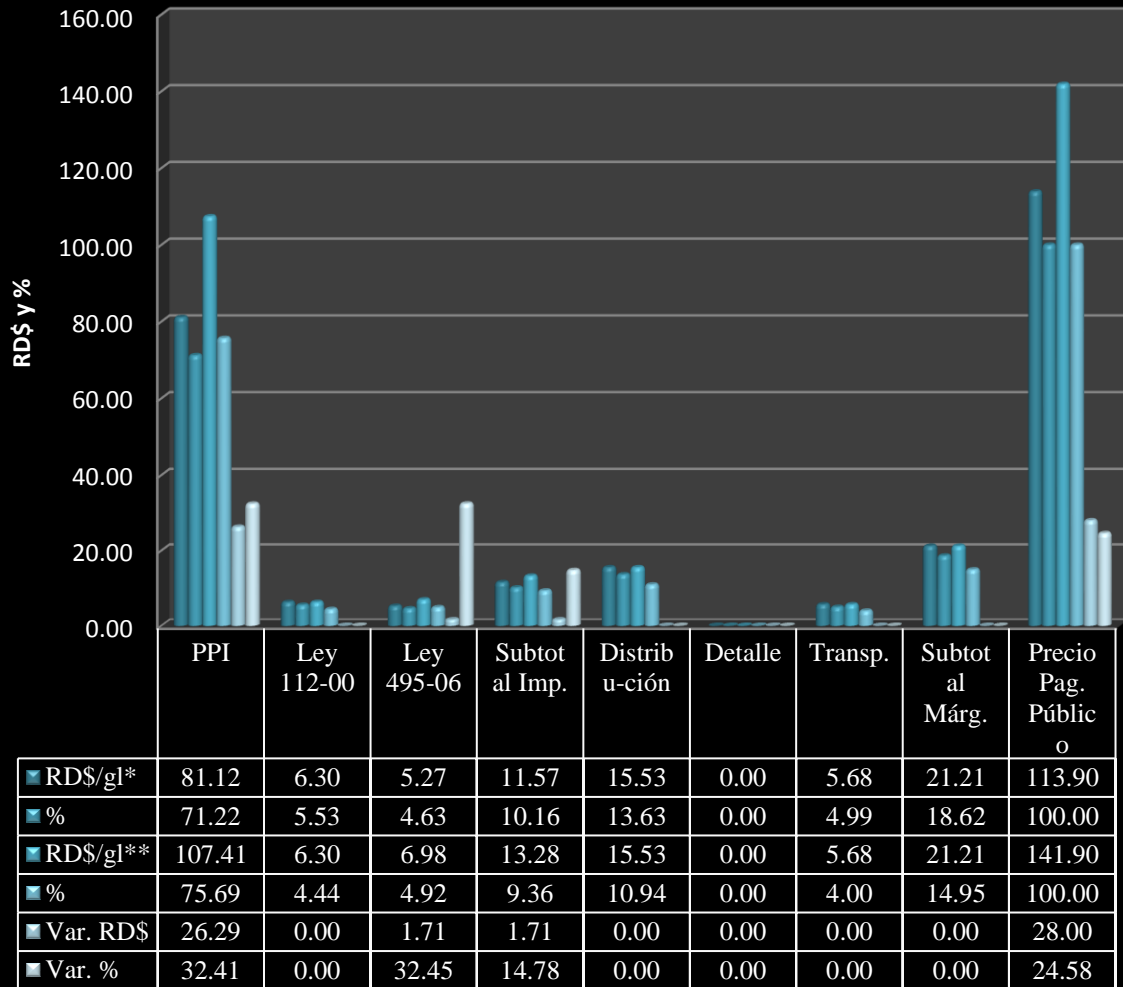

Sin embargo, en los anteriores cinco años y medio, es decir de la semana de sábado 11 al viernes 17 enero 2012 a la de sábado 3 a viernes 9 febrero 2018, el precio del galón del Avtur cayó RD\$18.78 (-11.69%), a resultas de las declinaciones respectivas de RD\$16.66 (-13.43%) del precio de paridad de importación (PPI) y RD\$12.87 (-64.84%) del impuesto de 16.00% ad-valorem, no obstante la inclinación de RD\$10.26 (93.70%) de los márgenes del comercio y operación.

**Evolución y Estructura del Precio del galón del Avtur en RD
11 a 17 agosto 2012* al 3 a 10 febrero 2018**
RD\$ por Galón y Variación en RD\$ y %**

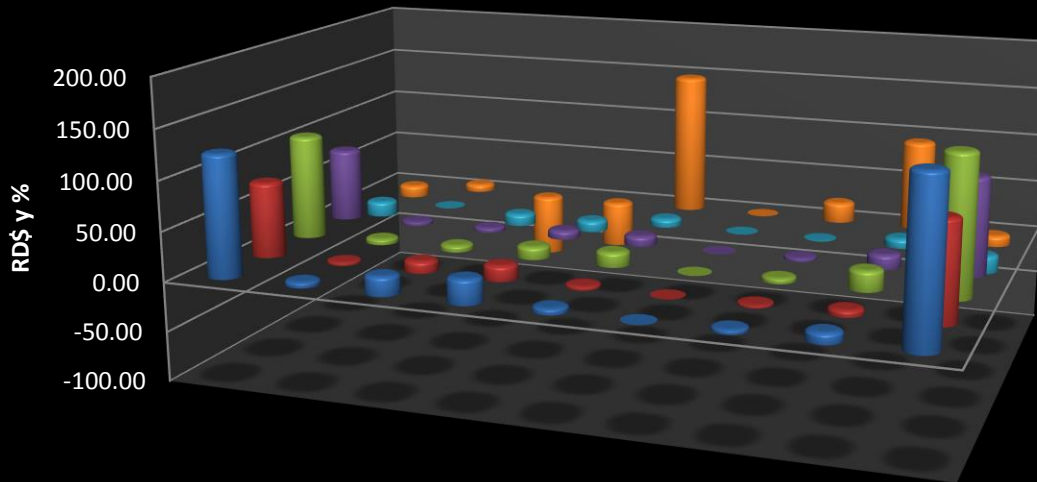

	PPI	Ley 112-00	Ley 495-06	Subtotal Imp.	Distribución	Detalle	Transp.	Subtotal Márg.	Precio Pag. Público
■ RD\$/gl*	124.07	5.81	19.85	25.66	6.27	0.00	4.68	10.95	160.68
■ %	77.22	3.62	12.35	15.97	3.90	0.00	2.91	6.81	100.00
■ RD\$/gl**	107.41	6.30	6.98	13.28	15.53	0.00	5.68	21.21	141.90
■ %	75.69	4.44	4.92	9.36	10.94	0.00	4.00	14.95	100.00
■ Var. RD\$	-16.66	0.49	-12.87	-12.38	9.26	0.00	1.00	10.26	-18.78
■ Var. %	-13.43	8.43	-64.84	-48.25	147.69	0.00	21.37	93.70	-11.69

Finalmente hay que señalar la disparidad del comportamiento de los precios del Avtur en el mercado americano y en el doméstico, en particular del precio de paridad de importación (PPI) y el precio final pagado por el público (PFPP).

Por ejemplo, el precio al consumo del Avtur en Estados Unidos registró una menor tasa de crecimiento (19.2%) que las del precio de paridad importado (27.91%) y el precio final pagado (20.35%) en el mercado nacional, entre el 6 de febrero de 2017 y el 17 de agosto de 2017; en tanto las variaciones relativas de decrecimiento de tales precios de paridad y final son inferiores, vale decir -30.18% y -28.78%, que la correspondiente al precio estadounidense (-40.25%), del 6 de febrero de 2018 con respecto al 6 d febrero de 2017.

Variación del Precio del Avtur en USA y PPI y PPP en RD
 (a): 17 agosto 2012*, (b): 6 febrero 2017** y (c): 6 febrero 2018***
 US\$ por Galón

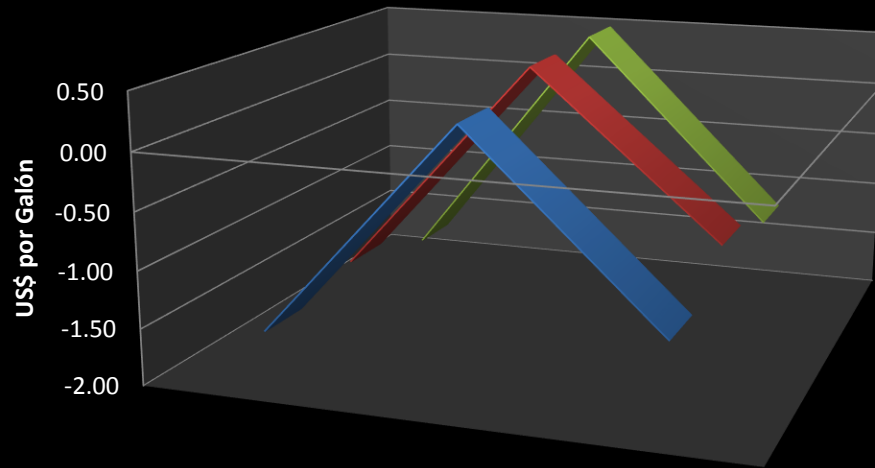

	US\$	US\$	US\$
	d=b-a	e=c-b	f=c-a
■ Avtur USA	-1.58	0.31	-1.27
■ PPI Avtur	-1.44	0.48	-0.96
■ PPP Avtur	-1.67	0.49	-1.18

En otras palabras, el consumidor doméstico pierde renta porque paga más de lo debido, cuando el precio del Avtur en el mercado transnacional de referencia sube menos o baja más que proporcional que los precios de paridad y final en el mercado nativo.

Variación Relativa del Precio del Avtur en USA y PPI y PPP en RD
 (a): 17 agosto 2012*, (b): 6 febrero 2017** y (c): 6 febrero 2018***
 Var. % del US\$ por Galón

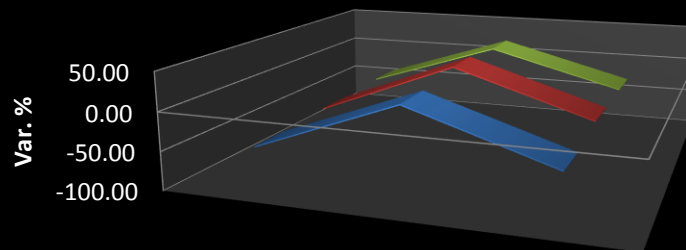

	Var. %	Var. %	Var. %
	d=b/a	e=c/b	f=c/a
■ Avtur USA	-50.05	19.62	-40.25
■ PPI Avtur	-45.41	27.91	-30.18
■ PPP Avtur	-40.82	20.35	-28.78

ANEXO DE CUADROS ESTADISTICOS I:

Precio del Avtur en República Dominicana, desde el sábado 3 al viernes 9 de febrero de 2018

Precios de los combustibles de República Dominicana
sabado 03 al viernes 09 febrero 2018
RD\$ por Galón

Tipo Combustible	Precio Paridad Imp. PPI	Impuestos			Subtotal	Márgenes de Comercialización				Precio Oficial	Ajuste Res. 201-14	Precio Pagado Publico	Variacion Semanal
		Ley 112-00	Ley 557-05	Ley 495-06 Ad- Val. 16%		Distribuidor	Detallista	Comisión Transporte	Subtotal				
<i>Gasoil Reg. EGP-C (No IC)</i>	101.47	28.06	0.00	16.24	44.30	5.24	0.00	5.68	10.92	156.69	0.00	156.69	1.00
<i>Gasoil Reg. EGP-T (No IC)</i>	101.47	28.06	0.00	16.24	44.30	5.24	0.00	0.00	5.24	151.01	0.00	151.01	1.00
<i>Gasoil Reg. EGP-C (IC)</i>	101.47	28.06	0.00	16.24	44.30	5.24	0.00	5.68	10.92	156.69	0.00	156.69	1.00
<i>Gasoil Reg. EGP-T (IC)</i>	101.47	28.06	0.00	16.24	44.30	5.24	0.00	0.00	5.24	151.01	0.00	151.01	1.00
<i>Fuel Oil EGP-C (No IC)</i>	74.51	17.99	0.00	11.92	29.91	1.35	0.00	5.68	7.03	111.45	0.00	111.45	1.00
<i>Fuel Oil EGP-T (No IC)</i>	74.51	17.99	0.00	11.92	29.91	1.35	0.00	0.00	1.35	105.77	0.00	105.77	1.00
<i>Fuel Oil EGP-C (IC)</i>	74.51	17.99	0.00	11.92	29.91	1.35	0.00	5.68	7.03	111.45	0.00	111.45	1.00
<i>Fuel Oil EGP-T (IC)</i>	74.51	17.99	0.00	11.92	29.91	1.35	0.00	0.00	1.35	105.77	0.00	105.77	1.00
<i>Gasolina Premium</i>	106.35	71.85	0.00	17.01	88.86	13.92	21.99	5.68	41.59	236.80	-2.50	234.30	-1.00
<i>Gasolina Regular</i>	103.19	63.83	0.00	16.51	80.34	12.60	20.19	5.68	38.47	222.00	-2.80	219.20	0.00
<i>Gasoil Regular</i>	103.15	28.06	0.00	16.50	44.56	10.97	16.64	5.68	33.29	181.00	-1.50	179.50	1.00
<i>Gasoil Optimo</i>	107.99	34.53	0.00	17.28	51.81	11.10	16.72	5.68	33.50	193.30	-1.70	191.60	1.00
<i>Avtur</i>	107.41	6.30	0.00	6.98	13.28	15.53	0.00	5.68	21.21	141.90	0.00	141.90	2.00
<i>Kerosene</i>	106.05	17.99	0.00	16.97	34.96	9.10	15.01	5.68	29.79	170.80	-1.50	169.30	2.00
<i>Fuel Oil</i>	76.41	17.99	0.00	12.23	30.22	1.54	0.00	5.68	7.22	113.85	0.00	113.85	1.00
<i>Gas Lic. Pet. (GLP)*</i>	74.12	0.00	0.00	11.86	11.86	7.95	11.89	5.68	25.52	111.50	0.00	112.30	-3.00

Cuadro reelaborado por L. H. Vargas

Notas:

GLP: Precios de cilindros: 100 libras (25.00 Gls) = RD\$2,807.48; 50 libras (12.50 Gls) = RD\$1,403.74; 25 libras (6.25 Gls) = RD\$701.87; 15 libras (3.75 Gls) = RD\$421.12

**El precio oficial del GLP comprende RD\$0.80 por Comisión Operativa del BONOGAS. La proporción del GLP es la siguiente: Propano = 72.57% y Butano = 27.43%.*

El factor de conversión de galones por tonelada métrica (Gls/TM) = 502.94

Tasa de cambio: US\$1.00 = RD\$48.58

IC= Interconectado; No IC= No Interconectado

Fuente: MICM

Precios de los combustibles de República Dominicana
sabado 03 al viernes 09 febrero 2018
% Precio Pagado por el Público

Tipo Combustible	Precio Paridad Imp. PPI	Impuestos				Márgenes de Comercialización				Precio Oficial	Ajuste Res. 201-14	Precio Pagado Publico	Variacion Semanal
		Ley 112-00	Ley 557-05	Ley 495-06 Ad- Val. 16%	Subtotal	Distribuidor	Detallista	Comisión Transporte	Subtotal				
<i>Gasoil Reg. EGP-C (No IC)</i>	64.76	17.91	0.00	10.36	28.27	3.34	0.00	3.62	6.97	100.00	0.00	100.00	0.64
<i>Gasoil Reg. EGP-T (No IC)</i>	67.19	18.58	0.00	10.75	29.34	3.47	0.00	0.00	3.47	100.00	0.00	100.00	0.66
<i>Gasoil Reg. EGP-C (IC)</i>	64.76	17.91	0.00	10.36	28.27	3.34	0.00	3.62	6.97	100.00	0.00	100.00	0.64
<i>Gasoil Reg. EGP-T (IC)</i>	67.19	18.58	0.00	10.75	29.34	3.47	0.00	0.00	3.47	100.00	0.00	100.00	0.66
<i>Fuel Oil EGP-C (No IC)</i>	66.86	16.14	0.00	10.70	26.84	1.21	0.00	5.10	6.31	100.00	0.00	100.00	0.90
<i>Fuel Oil EGP-T (No IC)</i>	70.45	17.01	0.00	11.27	28.28	1.28	0.00	0.00	1.28	100.00	0.00	100.00	0.95
<i>Fuel Oil EGP-C (IC)</i>	66.86	16.14	0.00	10.70	26.84	1.21	0.00	5.10	6.31	100.00	0.00	100.00	0.90
<i>Fuel Oil EGP-T (IC)</i>	70.45	17.01	0.00	11.27	28.28	1.28	0.00	0.00	1.28	100.00	0.00	100.00	0.95
<i>Gasolina Premium</i>	45.39	30.67	0.00	7.26	37.93	5.94	9.39	2.42	17.75	101.07	-1.07	100.00	-0.43
<i>Gasolina Regular</i>	47.08	29.12	0.00	7.53	36.65	5.75	9.21	2.59	17.55	101.28	-1.28	100.00	0.00
<i>Gasoil Regular</i>	57.47	15.63	0.00	9.19	24.82	6.11	9.27	3.16	18.55	100.84	-0.84	100.00	0.56
<i>Gasoil Optimo</i>	56.36	18.02	0.00	9.02	27.04	5.79	8.73	2.96	17.48	100.89	-0.89	100.00	0.52
<i>Avtur</i>	75.69	4.44	0.00	4.92	9.36	10.94	0.00	4.00	14.95	100.00	0.00	100.00	1.41
<i>Kerosene</i>	62.64	10.63	0.00	10.02	20.65	5.38	8.87	3.36	17.60	100.89	-0.89	100.00	1.18
<i>Fuel Oil</i>	67.11	15.80	0.00	10.74	26.54	1.35	0.00	4.99	6.34	100.00	0.00	100.00	0.88
<i>Gas Lic. Pet. (GLP)*</i>	66.00	0.00	0.00	10.56	10.56	7.08	10.59	5.06	22.72	99.29	0.00	100.00	-2.67

Cuadro reelaborado por L. H. Vargas

Notas:

GLP: Precios de cilindros: 100 libras (25.00 Gls) = RD\$2,807.48; 50 libras (12.50 Gls) = RD\$1,403.74; 25 libras (6.25 Gls) = RD\$701.87; 15 libras (3.75 Gls) = RD\$421.12

**El precio oficial del GLP comprende RD\$0.80 por Comisión Operativa del BONOGAS. La proporción del GLP es la siguiente: Propano = 72.57% y Butano = 27.43%.*

El factor de conversión de galones por tonelada métrica (Gls/TM) = 502.94

Tasa de cambio: US\$1.00 = RD\$48.58

IC= Interconectado; No IC= No Interconectado

Fuente: MICM

Variación absoluta de los precios de los combustibles de República Dominicana
sabado 03 a viernes 09 febrero 2018 con respecto al sabado 27 enero a viernes 2 febrero 2018
RD\$ por Galón

Tipo Combustible	Precio Paridad Imp. PPI	Impuestos				Márgenes de Comercialización				Precio Oficial	Ajuste Res. 201-14	Precio Pagado Publico
		Ley 112-00	Ley 557-05	Ley 495-06 Ad- Val. 16%	Subtotal	Distribuidor	Detallista	Comisión Transporte	Subtotal			
Gasoil Reg. EGP-C (No IC)	0.86	0.00	0.00	0.14	0.14	0.00	0.00	0.00	0.00	1.00	0.00	1.00
Gasoil Reg. EGP-T (No IC)	0.86	0.00	0.00	0.14	0.14	0.00	0.00	0.00	0.00	1.00	0.00	1.00
Gasoil Reg. EGP-C (IC)	0.86	0.00	0.00	0.14	0.14	0.00	0.00	0.00	0.00	1.00	0.00	1.00
Gasoil Reg. EGP-T (IC)	0.86	0.00	0.00	0.14	0.14	0.00	0.00	0.00	0.00	1.00	0.00	1.00
Fuel Oil EGP-C (No IC)	0.86	0.00	0.00	0.14	0.14	0.00	0.00	0.00	0.00	1.00	0.00	1.00
Fuel Oil EGP-T (No IC)	0.86	0.00	0.00	0.14	0.14	0.00	0.00	0.00	0.00	1.00	0.00	1.00
Fuel Oil EGP-C (IC)	0.86	0.00	0.00	0.14	0.14	0.00	0.00	0.00	0.00	1.00	0.00	1.00
Fuel Oil EGP-T (IC)	0.86	0.00	0.00	0.14	0.14	0.00	0.00	0.00	0.00	1.00	0.00	1.00
Gasolina Premium	-0.86	0.00	0.00	-0.14	-0.14	0.00	0.00	0.00	0.00	-1.00	0.00	-1.00
Gasolina Regular	0.09	0.00	0.00	0.01	0.01	0.00	0.00	0.00	0.00	0.10	-0.10	0.00
Gasoil Regular	0.78	0.00	0.00	0.12	0.12	0.00	0.00	0.00	0.00	0.90	0.10	1.00
Gasoil Optimo	0.86	0.00	0.00	0.14	0.14	0.00	0.00	0.00	0.00	1.00	0.00	1.00
Avtur	1.88	0.00	0.00	0.12	0.12	0.00	0.00	0.00	0.00	2.00	0.00	2.00
Kerosene	1.72	0.00	0.00	0.28	0.28	0.00	0.00	0.00	0.00	2.00	0.00	2.00
Fuel Oil	0.86	0.00	0.00	0.14	0.14	0.00	0.00	0.00	0.00	1.00	0.00	1.00
Gas Lic. Pet. (GLP)*	-2.59	0.00	0.00	-0.41	-0.41	0.00	0.00	0.00	0.00	-3.00	0.00	-3.00

Cuadro reelaborado por L. H. Vargas

Notas:

GLP: Precios de cilindros: 100 libras (25.00 Gls) = RD\$2,807.48; 50 libras (12.50 Gls) = RD\$1,403.74; 25 libras (6.25 Gls) = RD\$701.87; 15 libras (3.75 Gls) = RD\$421.12

*El precio oficial del GLP comprende RD\$0.80 por Comisión Operativa del BONOGAS. La proporción del GLP es la siguiente: Propano = 72.57% y Butano = 27.43%.

El factor de conversión de galones por tonelada métrica (Gls/TM) = 502.94

Tasa de cambio: US\$1.00 = RD\$48.58

IC= Interconectado; No IC= No Interconectado

Fuente: MICM

Variación relativa de los precios de los combustibles de República Dominicana
sábado 03 a viernes 09 febrero 2018 con respecto al sábado 27 enero a viernes 2 febrero 2018
 %

Tipo Combustible	Precio Paridad Imp. PPI	Impuestos				Márgenes de Comercialización				Precio Oficial	Ajuste Res. 201-14	Precio Pagado Publico
		Ley 112-00	Ley 557-05	Ley 495-06 Ad- Val. 16%	Subtotal	Distribuidor	Detallista	Comisión Transporte	Subtotal			
Gasoil Reg. EGP-C (No IC)	0.85	0.00	0.00	0.87	0.32	0.00	0.00	0.00	0.00	0.64	0.00	0.64
Gasoil Reg. EGP-T (No IC)	0.85	0.00	0.00	0.87	0.32	0.00	0.00	0.00	0.00	0.67	0.00	0.67
Gasoil Reg. EGP-C (IC)	0.85	0.00	0.00	0.87	0.32	0.00	0.00	0.00	0.00	0.64	0.00	0.64
Gasoil Reg. EGP-T (IC)	0.85	0.00	0.00	0.87	0.32	0.00	0.00	0.00	0.00	0.67	0.00	0.67
Fuel Oil EGP-C (No IC)	1.17	0.00	0.00	1.19	0.47	0.00	0.00	0.00	0.00	0.91	0.00	0.91
Fuel Oil EGP-T (No IC)	1.17	0.00	0.00	1.19	0.47	0.00	0.00	0.00	0.00	0.95	0.00	0.95
Fuel Oil EGP-C (IC)	1.17	0.00	0.00	1.19	0.47	0.00	0.00	0.00	0.00	0.91	0.00	0.91
Fuel Oil EGP-T (IC)	1.17	0.00	0.00	1.19	0.47	0.00	0.00	0.00	0.00	0.95	0.00	0.95
Gasolina Premium	-0.80	0.00	0.00	-0.82	-0.16	0.00	0.00	0.00	0.00	-0.42	0.00	-0.42
Gasolina Regular	0.09	0.00	0.00	0.06	0.01	0.00	0.00	0.00	0.00	0.05	3.70	0.00
Gasoil Regular	0.76	0.00	0.00	0.73	0.27	0.00	0.00	0.00	0.00	0.50	-6.25	0.56
Gasoil Optimo	0.80	0.00	0.00	0.80	0.27	0.00	0.00	0.00	0.00	0.52	0.00	0.52
Avtur	1.78	0.00	0.00	1.78	0.93	0.00	0.00	0.00	0.00	1.43	0.00	1.43
Kerosene	1.65	0.00	0.00	1.65	0.79	0.00	0.00	0.00	0.00	1.18	0.00	1.19
Fuel Oil	1.14	0.00	0.00	1.16	0.47	0.00	0.00	0.00	0.00	0.89	0.00	0.89
Gas Lic. Pet. (GLP)*	-3.38	0.00	0.00	-3.34	-3.34	0.00	0.00	0.00	0.00	-2.62	0.00	-2.60

Cuadro reelaborado por L. H. Vargas

Notas:

GLP: Precios de cilindros: 100 libras (25.00 Gls) = RD\$2,807.48; 50 libras (12.50 Gls) = RD\$1,403.74; 25 libras (6.25 Gls) = RD\$701.87; 15 libras (3.75 Gls) = RD\$421.12

*El precio oficial del GLP comprende RD\$0.80 por Comisión Operativa del BONOGAS. La proporción del GLP es la siguiente: Propano = 72.57% y Butano = 27.43%.

El factor de conversión de galones por tonelada métrica (Gls/TM) = 502.94

Tasa de cambio: US\$1.00 = RD\$48.58

IC= Interconectado; No IC= No Interconectado

Fuente: MICM

Variación absoluta de los precios de los combustibles de República Dominicana
sabado 03 febrero a viernes 09 febrero 2018 con respecto al sábado 30 diciembre 2017 a viernes 05 enero 2018
RD\$ por Galón

Tipo Combustible	Precio Paridad Imp. PPI	Impuestos				Márgenes de Comercialización				Precio Oficial	Ajuste Res. 201-14	Precio Pagado Publico
		Ley 112-00	Ley 557-05	Ley 495-06 Ad- Val. 16%	Subtotal	Distribuidor	Detallista	Comisión Transporte	Subtotal			
Gasoil Reg. EGP-C (No IC)	7.75	0.00	0.00	1.25	1.25	0.00	0.00	0.00	0.00	9.00	0.00	9.00
Gasoil Reg. EGP-T (No IC)	7.75	0.00	0.00	1.25	1.25	0.00	0.00	0.00	0.00	9.00	0.00	9.00
Gasoil Reg. EGP-C (IC)	7.75	0.00	0.00	1.25	1.25	0.00	0.00	0.00	0.00	9.00	0.00	9.00
Gasoil Reg. EGP-T (IC)	7.75	0.00	0.00	1.25	1.25	0.00	0.00	0.00	0.00	9.00	0.00	9.00
Fuel Oil EGP-C (No IC)	3.45	0.00	0.00	0.55	0.55	0.00	0.00	0.00	0.00	4.00	0.00	4.00
Fuel Oil EGP-T (No IC)	3.45	0.00	0.00	0.55	0.55	0.00	0.00	0.00	0.00	4.00	0.00	4.00
Fuel Oil EGP-C (IC)	3.45	0.00	0.00	0.55	0.55	0.00	0.00	0.00	0.00	4.00	0.00	4.00
Fuel Oil EGP-T (IC)	3.45	0.00	0.00	0.55	0.55	0.00	0.00	0.00	0.00	4.00	0.00	4.00
Gasolina Premium	9.31	0.00	0.00	1.49	1.49	0.00	0.00	0.00	0.00	10.80	0.20	11.00
Gasolina Regular	8.71	0.00	0.00	1.39	1.39	0.00	0.00	0.00	0.00	10.10	-0.10	10.00
Gasoil Regular	7.68	0.00	0.00	1.22	1.22	0.00	0.00	0.00	0.00	8.90	0.10	9.00
Gasoil Optimo	7.84	0.00	0.00	1.25	1.25	0.00	0.00	0.00	0.00	9.09	-0.10	8.99
Avtur	8.45	0.00	0.00	0.55	0.55	0.00	0.00	0.00	0.00	9.00	0.00	9.00
Kerosene	8.62	0.00	0.00	1.38	1.38	0.00	0.00	0.00	0.00	10.00	0.00	10.00
Fuel Oil	3.44	0.00	0.00	0.86	0.86	0.00	0.00	0.00	0.00	4.30	0.00	4.30
Gas Lic. Pet. (GLP)*	-4.31	0.00	0.00	-0.69	-0.69	0.00	0.00	0.00	0.00	-5.00	0.00	-5.00

Cuadro reelaborado por L. H. Vargas

Notas:

GLP: Precios de cilindros: 100 libras (25.00 Gls) = RD\$2,807.48; 50 libras (12.50 Gls) = RD\$1,403.74; 25 libras (6.25 Gls) = RD\$701.87; 15 libras (3.75 Gls) = RD\$421.12

*El precio oficial del GLP comprende RD\$0.80 por Comisión Operativa del BONOGAS. La proporción del GLP es la siguiente: Propano = 72.57% y Butano = 27.43%.

El factor de conversión de galones por tonelada métrica (Gls/TM) = 502.94

Tasa de cambio: US\$1.00 = RD\$48.58

IC= Interconectado; No IC= No Interconectado

Fuente: MICM

Variación relativa de los precios de los combustibles de República Dominicana
sabado 03 febrero a viernes 09 febrero 2018 con respecto al sábado 30 diciembre 2017 a viernes 05 enero 2018
 %

Tipo Combustible	Precio Paridad Imp. PPI	Impuestos				Márgenes de Comercialización				Precio Oficial	Ajuste Res. 201-14	Precio Pagado Publico
		Ley 112-00	Ley 557-05	Ley 495-06 Ad- Val. 16%	Subtotal	Distribuidor	Detallista	Comisión Transporte	Subtotal			
Gasoil Reg. EGP-C (No IC)	8.27	0.00	0.00	8.34	2.90	0.00	0.00	0.00	0.00	6.09	0.00	6.09
Gasoil Reg. EGP-T (No IC)	8.27	0.00	0.00	8.34	2.90	0.00	0.00	0.00	0.00	6.34	0.00	6.34
Gasoil Reg. EGP-C (IC)	8.27	0.00	0.00	8.34	2.90	0.00	0.00	0.00	0.00	6.09	0.00	6.09
Gasoil Reg. EGP-T (IC)	8.27	0.00	0.00	8.34	2.90	0.00	0.00	0.00	0.00	6.34	0.00	6.34
Fuel Oil EGP-C (No IC)	4.86	0.00	0.00	4.84	1.87	0.00	0.00	0.00	0.00	3.72	0.00	3.72
Fuel Oil EGP-T (No IC)	4.86	0.00	0.00	4.84	1.87	0.00	0.00	0.00	0.00	3.93	0.00	3.93
Fuel Oil EGP-C (IC)	4.86	0.00	0.00	4.84	1.87	0.00	0.00	0.00	0.00	3.72	0.00	3.72
Fuel Oil EGP-T (IC)	4.86	0.00	0.00	4.84	1.87	0.00	0.00	0.00	0.00	3.93	0.00	3.93
Gasolina Premium	9.59	0.00	0.00	9.60	1.71	0.00	0.00	0.00	0.00	4.78	-7.41	4.93
Gasolina Regular	9.22	0.00	0.00	9.22	1.76	0.00	0.00	0.00	0.00	4.77	3.70	4.78
Gasoil Regular	8.04	0.00	0.00	8.02	2.83	0.00	0.00	0.00	0.00	5.17	-6.25	5.28
Gasoil Optimo	7.83	0.00	0.00	7.83	2.48	0.00	0.00	0.00	0.00	4.94	6.25	4.93
Avtur	8.54	0.00	0.00	8.54	4.31	0.00	0.00	0.00	0.00	6.77	0.00	6.77
Kerosene	8.85	0.00	0.00	8.85	4.11	0.00	0.00	0.00	0.00	6.22	0.00	6.28
Fuel Oil	4.71	0.00	0.00	7.56	2.93	0.00	0.00	0.00	0.00	3.93	0.00	3.93
Gas Lic. Pet. (GLP)*	-5.50	0.00	0.00	-5.50	-5.50	0.00	0.00	0.00	0.00	-4.29	0.00	-4.26

Cuadro reelaborado por L. H. Vargas

Notas:

GLP: Precios de cilindros: 100 libras (25.00 Gls) = RD\$2,807.48; 50 libras (12.50 Gls) = RD\$1,403.74; 25 libras (6.25 Gls) = RD\$701.87; 15 libras (3.75 Gls) = RD\$421.12

*El precio oficial del GLP comprende RD\$0.80 por Comisión Operativa del BONOGAS. La proporción del GLP es la siguiente: Propano = 72.57% y Butano = 27.43%.

El factor de conversión de galones por tonelada métrica (Gls/TM) = 502.94

Tasa de cambio: US\$1.00 = RD\$48.58

IC= Interconectado; No IC= No Interconectado

Fuente: MICM

Variación absoluta de los precios de los combustibles de República Dominicana
sábado 03 febrero a viernes 09 febrero 2018 con respecto al sábado 04 a viernes 10 febrero 2017
RD\$ por Galón

Tipo Combustible	Precio Paridad Imp. PPI	Impuestos				Márgenes de Comercialización				Precio Oficial	Ajuste Res. 201-14	Precio Pagado Publico
		Ley 112-00	Ley 557-05	Ley 495-06 Ad- Val. 16%	Subtotal	Distribuidor	Detallista	Comisión Transporte	Subtotal			
Gasoil Reg. EGP-C (No IC)	22.58	0.00	0.00	3.62	3.62	0.00	0.00	0.00	0.00	26.20	0.00	26.20
Gasoil Reg. EGP-T (No IC)	22.58	0.00	0.00	3.62	3.62	0.00	0.00	0.00	0.00	26.20	0.00	26.20
Gasoil Reg. EGP-C (IC)	22.58	0.00	0.00	3.62	3.62	0.00	0.00	0.00	0.00	26.20	0.00	26.20
Gasoil Reg. EGP-T (IC)	22.58	0.00	0.00	3.62	3.62	0.00	0.00	0.00	0.00	26.20	0.00	26.20
Fuel Oil EGP-C (No IC)	14.01	0.00	0.00	2.24	2.24	0.00	0.00	0.00	0.00	16.25	0.00	16.25
Fuel Oil EGP-T (No IC)	14.01	0.00	0.00	2.24	2.24	0.00	0.00	0.00	0.00	16.25	0.00	16.25
Fuel Oil EGP-C (IC)	14.01	0.00	0.00	2.24	2.24	0.00	0.00	0.00	0.00	16.25	0.00	16.25
Fuel Oil EGP-T (IC)	14.01	0.00	0.00	2.24	2.24	0.00	0.00	0.00	0.00	16.25	0.00	16.25
Gasolina Premium	19.40	0.00	0.00	3.10	3.10	0.00	0.00	0.00	0.00	22.50	-0.50	22.00
Gasolina Regular	20.09	0.00	0.00	3.21	3.21	0.00	0.00	0.00	0.00	23.30	-0.80	22.50
Gasoil Regular	25.00	0.00	0.00	4.00	4.00	0.00	0.00	0.00	0.00	29.00	-0.50	28.50
Gasoil Optimo	23.88	0.00	0.00	3.82	3.82	0.00	0.00	0.00	0.00	27.70	-0.70	27.00
Avtur	26.29	0.00	0.00	1.71	1.71	0.00	0.00	0.00	0.00	28.00	0.00	28.00
Kerosene	26.55	0.00	0.00	4.25	4.25	0.00	0.00	0.00	0.00	30.80	-0.50	30.30
Fuel Oil	15.56	0.00	0.00	2.49	2.49	0.00	0.00	0.00	0.00	18.05	0.00	18.05
Gas Lic. Pet. (GLP)*	3.71	0.00	0.00	0.59	0.59	0.00	0.00	0.00	0.00	4.30	0.00	4.30

Cuadro reelaborado por L. H. Vargas

Notas:

GLP: Precios de cilindros: 100 libras (25.00 Gls) = RD\$2,807.48; 50 libras (12.50 Gls) = RD\$1,403.74; 25 libras (6.25 Gls) = RD\$701.87; 15 libras (3.75 Gls) = RD\$421.12

*El precio oficial del GLP comprende RD\$0.80 por Comisión Operativa del BONOGAS. La proporción del GLP es la siguiente: Propano = 72.57% y Butano = 27.43%.

El factor de conversión de galones por tonelada métrica (Gls/TM) = 502.94

Tasa de cambio: US\$1.00 = RD\$48.58

IC= Interconectado; No IC= No Interconectado

Fuente: MICM

Variación relativa de los precios de los combustibles de República Dominicana
sábado 03 febrero a viernes 09 febrero 2018 con respecto al sábado 04 a viernes 10 febrero 2017

%

Tipo Combustible	Precio Paridad Imp. PPI	Impuestos				Márgenes de Comercialización				Precio Oficial	Ajuste Res. 201-14	Precio Pagado Publico
		Ley 112-00	Ley 557-05	Ley 495-06 Ad- Val. 16%	Subtotal	Distribuidor	Detallista	Comisión Transporte	Subtotal			
Gasoil Reg. EGP-C (No IC)	28.62	0.00	0.00	28.68	8.90	0.00	0.00	0.00	0.00	20.08	0.00	20.08
Gasoil Reg. EGP-T (No IC)	28.62	0.00	0.00	28.68	8.90	0.00	0.00	0.00	0.00	20.99	0.00	20.99
Gasoil Reg. EGP-C (IC)	28.62	0.00	0.00	28.68	8.90	0.00	0.00	0.00	0.00	20.08	0.00	20.08
Gasoil Reg. EGP-T (IC)	28.62	0.00	0.00	28.68	8.90	0.00	0.00	0.00	0.00	20.99	0.00	20.99
Fuel Oil EGP-C (No IC)	23.16	0.00	0.00	23.14	8.10	0.00	0.00	0.00	0.00	17.07	0.00	17.07
Fuel Oil EGP-T (No IC)	23.16	0.00	0.00	23.14	8.10	0.00	0.00	0.00	0.00	18.15	0.00	18.15
Fuel Oil EGP-C (IC)	23.16	0.00	0.00	23.14	8.10	0.00	0.00	0.00	0.00	17.07	0.00	17.07
Fuel Oil EGP-T (IC)	23.16	0.00	0.00	23.14	8.10	0.00	0.00	0.00	0.00	18.15	0.00	18.15
Gasolina Premium	22.31	0.00	0.00	22.29	3.61	0.00	0.00	0.00	0.00	10.50	25.00	10.36
Gasolina Regular	24.18	0.00	0.00	24.14	4.16	0.00	0.00	0.00	0.00	11.73	40.00	11.44
Gasoil Regular	31.99	0.00	0.00	32.00	9.86	0.00	0.00	0.00	0.00	19.08	50.00	18.87
Gasoil Optimo	28.39	0.00	0.00	28.37	7.96	0.00	0.00	0.00	0.00	16.73	70.00	16.40
Avtur	32.41	0.00	0.00	32.48	14.79	0.00	0.00	0.00	0.00	24.58	0.00	24.58
Kerosene	33.40	0.00	0.00	33.40	13.83	0.00	0.00	0.00	0.00	22.00	50.00	21.80
Fuel Oil	25.57	0.00	0.00	25.56	8.98	0.00	0.00	0.00	0.00	18.84	0.00	18.84
Gas Lic. Pet. (GLP)*	5.27	0.00	0.00	5.24	5.24	0.00	0.00	0.00	0.00	4.01	0.00	3.98

Cuadro reelaborado por L. H. Vargas

Notas:

GLP: Precios de cilindros: 100 libras (25.00 Gls) = RD\$2,807.48; 50 libras (12.50 Gls) = RD\$1,403.74; 25 libras (6.25 Gls) = RD\$701.87; 15 libras (3.75 Gls) = RD\$421.12

*El precio oficial del GLP comprende RD\$0.80 por Comisión Operativa del BONOGAS. La proporción del GLP es la siguiente: Propano = 72.57% y Butano = 27.43%.

El factor de conversión de galones por tonelada métrica (Gls/TM) = 502.94

Tasa de cambio: US\$1.00 = RD\$48.58

IC= Interconectado; No IC= No Interconectado

Fuente: MICM

Variación absoluta de los precios de los combustibles de República Dominicana
sabado 03 a viernes 09 febrero 2018 con respecto al sábado 11 a viernes 17 agosto 2012
RD\$ por Galón

Tipo Combustible	Precio Paridad Imp. PPI	Impuestos				Márgenes de Comercialización				Precio Oficial	Ajuste Res. 201-14	Precio Pagado Publico
		Ley 112-00	Ley 557-05	Ley 495-06 Ad- Val. 16%	Subtotal	Distribuidor	Detallista	Comisión Transporte	Subtotal			
Gasoil Reg. EGP-C (No IC)	-20.08	28.06	-7.05	-3.21	17.80	2.00	0.00	1.00	3.00	0.72	0.00	0.72
Gasoil Reg. EGP-T (No IC)	-20.08	28.06	-7.05	-3.21	17.80	2.00	0.00	0.00	2.00	-0.28	0.00	-0.28
Gasoil Reg. EGP-C (IC)	-20.08	28.06	0.00	16.24	44.30	2.00	0.00	1.00	3.00	27.22	0.00	27.22
Gasoil Reg. EGP-T (IC)	-20.08	28.06	0.00	16.24	44.30	2.00	0.00	0.00	2.00	26.22	0.00	26.22
Fuel Oil EGP-C (No IC)	-22.85	17.99	0.00	-3.66	14.33	0.50	0.00	1.00	1.50	-7.02	0.00	-7.02
Fuel Oil EGP-T (No IC)	-22.85	17.99	0.00	-3.66	14.33	0.50	0.00	0.00	0.50	-8.02	0.00	-8.02
Fuel Oil EGP-C (IC)	-22.85	17.99	0.00	11.92	29.91	0.50	0.00	1.00	1.50	8.56	0.00	8.56
Fuel Oil EGP-T (IC)	-22.85	17.99	0.00	11.92	29.91	0.50	0.00	0.00	0.50	7.56	0.00	7.56
Gasolina Premium	-10.29	7.50	0.00	-1.65	5.85	7.00	-0.26	1.00	7.74	3.30	-2.50	0.80
Gasolina Regular	-7.51	6.90	0.00	-1.20	5.70	7.00	0.21	1.00	8.21	6.40	-2.80	3.60
Gasoil Regular	-18.32	4.14	0.00	-2.94	1.20	5.50	-0.38	1.00	6.12	-11.00	-1.50	-12.50
Gasoil Optimo	-13.48	4.64	0.00	-2.16	2.48	5.50	-0.90	1.00	5.60	-5.40	-1.70	-7.10
Avtur	-16.66	0.49	0.00	-12.87	-12.38	9.26	0.00	1.00	10.26	-18.78	0.00	-18.78
Kerosene	-17.03	1.38	0.00	-2.72	-1.34	3.50	-1.03	1.00	3.47	-14.90	-1.50	-16.40
Fuel Oil	-21.52	1.38	0.00	-3.44	-2.06	0.50	0.00	1.00	1.50	-22.08	0.00	-22.08
Gas Lic. Pet. (GLP)*	16.21	0.00	0.00	2.59	2.59	1.00	3.50	1.00	5.50	24.30	0.00	24.30

Cuadro reelaborado por L. H. Vargas

Notas:

GLP: Precios de cilindros: 100 libras (25.00 Gls) = RD\$2,807.48; 50 libras (12.50 Gls) = RD\$1,403.74; 25 libras (6.25 Gls) = RD\$701.87; 15 libras (3.75 Gls) = RD\$421.12

*El precio oficial del GLP comprende RD\$0.80 por Comisión Operativa del BONOGAS. La proporción del GLP es la siguiente: Propano = 72.57% y Butano = 27.43%.

El factor de conversión de galones por tonelada métrica (Gls/TM) = 502.94

Tasa de cambio: US\$1.00 = RD\$48.58

IC= Interconectado; No IC= No Interconectado

Fuente: MICM

Variación relativa de los precios de los combustibles de República Dominicana
sabado 03 a viernes 09 febrero 2018 con respecto al sábado 11 a viernes 17 agosto 2012
 %

Tipo Combustible	Precio Paridad Imp. PPI	Impuestos				Márgenes de Comercialización				Precio Oficial	Ajuste Res. 201-14	Precio Pagado Publico
		Ley 112-00	Ley 557-05	Ley 495-06 Ad- Val. 16%	Subtotal	Distribuidor	Detallista	Comisión Transporte	Subtotal			
Gasoil Reg. EGP-C (No IC)	-16.52	0.00	-100.00	-16.50	67.17	61.73	0.00	21.37	37.88	0.46	0.00	0.46
Gasoil Reg. EGP-T (No IC)	-16.52	0.00	-100.00	-16.50	67.17	61.73	0.00	0.00	61.73	-0.19	0.00	-0.19
Gasoil Reg. EGP-C (IC)	-16.52	0.00	0.00	0.00	0.00	61.73	0.00	21.37	37.88	21.02	0.00	21.02
Gasoil Reg. EGP-T (IC)	-16.52	0.00	0.00	0.00	0.00	61.73	0.00	0.00	61.73	21.01	0.00	21.01
Fuel Oil EGP-C (No IC)	-23.47	0.00	0.00	-23.49	91.98	58.82	0.00	21.37	27.12	-5.93	0.00	-5.93
Fuel Oil EGP-T (No IC)	-23.47	0.00	0.00	-23.49	91.98	58.82	0.00	0.00	58.82	-7.05	0.00	-7.05
Fuel Oil EGP-C (IC)	-23.47	0.00	0.00	0.00	0.00	58.82	0.00	21.37	27.12	8.32	0.00	8.32
Fuel Oil EGP-T (IC)	-23.47	0.00	0.00	0.00	0.00	58.82	0.00	0.00	58.82	7.70	0.00	7.70
Gasolina Premium	-8.82	11.66	0.00	-8.84	7.05	101.16	-1.17	21.37	22.87	1.41	0.00	0.34
Gasolina Regular	-6.78	12.12	0.00	-6.78	7.64	125.00	1.05	21.37	27.13	2.97	0.00	1.67
Gasoil Regular	-15.08	17.31	0.00	-15.12	2.77	100.55	-2.23	21.37	22.52	-5.73	0.00	-6.51
Gasoil Optimo	-11.10	15.52	0.00	-11.12	5.02	98.21	-5.11	21.37	20.07	-2.72	0.00	-3.57
Avtur	-13.43	8.43	0.00	-64.83	-48.24	147.69	0.00	21.37	93.70	-11.69	0.00	-11.69
Kerosene	-13.84	8.31	0.00	-13.82	-3.70	62.50	-6.42	21.37	13.18	-8.02	0.00	-8.83
Fuel Oil	-21.97	8.31	0.00	-21.95	-6.38	48.08	0.00	21.37	26.22	-16.24	0.00	-16.24
Gas Lic. Pet. (GLP)*	27.99	0.00	0.00	27.94	27.94	14.39	41.72	21.37	27.47	27.87	0.00	27.61

Cuadro reelaborado por L. H. Vargas

Notas:

GLP: Precios de cilindros: 100 libras (25.00 Gls) = RD\$2,807.48; 50 libras (12.50 Gls) = RD\$1,403.74; 25 libras (6.25 Gls) = RD\$701.87; 15 libras (3.75 Gls) = RD\$421.12

*El precio oficial del GLP comprende RD\$0.80 por Comisión Operativa del BONOGAS. La proporción del GLP es la siguiente: Propano = 72.57% y Butano = 27.43%.

El factor de conversión de galones por tonelada métrica (Gls/TM) = 502.94

Tasa de cambio: US\$1.00 = RD\$48.58

IC= Interconectado; No IC= No Interconectado

Fuente: MICM

Precios de los combustibles de República Dominicana
sabado 27 enero al viernes 2 febrero 2018
RD\$ por Galón

Tipo Combustible	Precio Paridad Imp. PPI	Impuestos				Márgenes de Comercialización				Precio Oficial	Ajuste Res. 201-14	Precio Pagado Publico	Variacion Semanal
		Ley 112-00	Ley 557-05	Ley 495-06 Ad- Val. 16%	Subtotal	Distribuidor	Detallista	Comisión Transporte	Subtotal				
<i>Gasoil Reg. EGP-C (No IC)</i>	100.61	28.06	0.00	16.10	44.16	5.24	0.00	5.68	10.92	155.69	0.00	155.69	3.00
<i>Gasoil Reg. EGP-T (No IC)</i>	100.61	28.06	0.00	16.10	44.16	5.24	0.00	0.00	5.24	150.01	0.00	150.01	3.00
<i>Gasoil Reg. EGP-C (IC)</i>	100.61	28.06	0.00	16.10	44.16	5.24	0.00	5.68	10.92	155.69	0.00	155.69	3.00
<i>Gasoil Reg. EGP-T (IC)</i>	100.61	28.06	0.00	16.10	44.16	5.24	0.00	0.00	5.24	150.01	0.00	150.01	3.00
<i>Fuel Oil EGP-C (No IC)</i>	73.65	17.99	0.00	11.78	29.77	1.35	0.00	5.68	7.03	110.45	0.00	110.45	0.00
<i>Fuel Oil EGP-T (No IC)</i>	73.65	17.99	0.00	11.78	29.77	1.35	0.00	0.00	1.35	104.77	0.00	104.77	0.00
<i>Fuel Oil EGP-C (IC)</i>	73.65	17.99	0.00	11.78	29.77	1.35	0.00	5.68	7.03	110.45	0.00	110.45	0.00
<i>Fuel Oil EGP-T (IC)</i>	73.65	17.99	0.00	11.78	29.77	1.35	0.00	0.00	1.35	104.77	0.00	104.77	0.00
<i>Gasolina Premium</i>	107.21	71.85	0.00	17.15	89.00	13.92	21.99	5.68	41.59	237.80	-2.50	235.30	3.00
<i>Gasolina Regular</i>	103.10	63.83	0.00	16.50	80.33	12.60	20.19	5.68	38.47	221.90	-2.70	219.20	3.00
<i>Gasoil Regular</i>	102.37	28.06	0.00	16.38	44.44	10.97	16.64	5.68	33.29	180.10	-1.60	178.50	3.00
<i>Gasoil Optimo</i>	107.13	34.53	0.00	17.14	51.67	11.10	16.72	5.68	33.50	192.30	-1.70	190.60	2.00
<i>Avtur</i>	105.53	6.30	0.00	6.86	13.16	15.53	0.00	5.68	21.21	139.90	0.00	139.90	1.00
<i>Kerosene</i>	104.33	17.99	0.00	16.69	34.68	9.10	15.01	5.68	29.79	168.80	-1.50	167.30	2.00
<i>Fuel Oil</i>	75.55	17.99	0.00	12.09	30.08	1.54	0.00	5.68	7.22	112.85	0.00	112.85	0.00
<i>Gas Lic. Pet. (GLP)*</i>	76.71	0.00	0.00	12.27	12.27	7.95	11.89	5.68	25.52	114.50	0.00	115.30	-1.00

Cuadro reelaborado por L. H. Vargas

Notas:

GLP: Precios de cilindros: 100 libras (25.00 Gls) = RD\$2,882.59; 50 libras (12.50 Gls) = RD\$1,441.30; 25 libras (6.25 Gls) = RD\$720.65; 15 libras (3.75 Gls) = RD\$432.39

**El precio oficial del GLP comprende RD\$0.80 por Comisión Operativa del BONOGAS. La proporción del GLP es la siguiente: Propano = 73.85% y Butano = 26.15%.*

El factor de conversión de galones por tonelada métrica (Gls/TM) = 503.91

Tasa de cambio: US\$1.00 = RD\$48.53

IC= Interconectado; No IC= No Interconectado

Fuente: MICM

Precios de los combustibles de República Dominicana
sabado 27 enero al viernes 2 febrero 2018
% Precio Pagado por el Público

Tipo Combustible	Precio Paridad Imp. PPI	Impuestos				Márgenes de Comercialización				Precio Oficial	Ajuste Res. 201-14	Precio Pagado Publico	Variacion Semanal
		Ley 112-00	Ley 557-05	Ley 495-06 Ad- Val. 16%	Subtotal	Distribuidor	Detallista	Comisión Transporte	Subtotal				
<i>Gasoil Reg. EGP-C (No IC)</i>	64.62	18.02	0.00	10.34	28.36	3.37	0.00	3.65	7.01	100.00	0.00	100.00	1.93
<i>Gasoil Reg. EGP-T (No IC)</i>	67.07	18.71	0.00	10.73	29.44	3.49	0.00	0.00	3.49	100.00	0.00	100.00	2.00
<i>Gasoil Reg. EGP-C (IC)</i>	64.62	18.02	0.00	10.34	28.36	3.37	0.00	3.65	7.01	100.00	0.00	100.00	1.93
<i>Gasoil Reg. EGP-T (IC)</i>	67.07	18.71	0.00	10.73	29.44	3.49	0.00	0.00	3.49	100.00	0.00	100.00	2.00
<i>Fuel Oil EGP-C (No IC)</i>	66.68	16.29	0.00	10.67	26.95	1.22	0.00	5.14	6.36	100.00	0.00	100.00	0.00
<i>Fuel Oil EGP-T (No IC)</i>	70.30	17.17	0.00	11.24	28.41	1.29	0.00	0.00	1.29	100.00	0.00	100.00	0.00
<i>Fuel Oil EGP-C (IC)</i>	66.68	16.29	0.00	10.67	26.95	1.22	0.00	5.14	6.36	100.00	0.00	100.00	0.00
<i>Fuel Oil EGP-T (IC)</i>	70.30	17.17	0.00	11.24	28.41	1.29	0.00	0.00	1.29	100.00	0.00	100.00	0.00
<i>Gasolina Premium</i>	45.56	30.54	0.00	7.29	37.82	5.92	9.35	2.41	17.68	101.06	-1.06	100.00	1.27
<i>Gasolina Regular</i>	47.03	29.12	0.00	7.53	36.65	5.75	9.21	2.59	17.55	101.23	-1.23	100.00	1.37
<i>Gasoil Regular</i>	57.35	15.72	0.00	9.18	24.90	6.15	9.32	3.18	18.65	100.90	-0.90	100.00	1.68
<i>Gasoil Optimo</i>	56.21	18.12	0.00	8.99	27.11	5.82	8.77	2.98	17.58	100.89	-0.89	100.00	1.05
<i>Avtur</i>	75.43	4.50	0.00	4.90	9.41	11.10	0.00	4.06	15.16	100.00	0.00	100.00	0.71
<i>Kerosene</i>	62.36	10.75	0.00	9.98	20.73	5.44	8.97	3.40	17.81	100.90	-0.90	100.00	1.20
<i>Fuel Oil</i>	66.95	15.94	0.00	10.71	26.65	1.36	0.00	5.03	6.40	100.00	0.00	100.00	0.00
<i>Gas Lic. Pet. (GLP)*</i>	66.53	0.00	0.00	10.64	10.64	6.90	10.31	4.93	22.13	99.31	0.00	100.00	-0.87

Cuadro reelaborado por L. H. Vargas

Notas:

GLP: Precios de cilindros: 100 libras (25.00 Gls) = RD\$2,882.59; 50 libras (12.50 Gls) = RD\$1,441.30; 25 libras (6.25 Gls) = RD\$720.65; 15 libras (3.75 Gls) = RD\$432.39

**El precio oficial del GLP comprende RD\$0.80 por Comisión Operativa del BONOGAS. La proporción del GLP es la siguiente: Propano = 73.85% y Butano = 26.15%.*

El factor de conversión de galones por tonelada métrica (Gls/TM) = 503.91

Tasa de cambio: US\$1.00 = RD\$48.53

IC= Interconectado; No IC= No Interconectado

Fuente: MICM

Precios de los combustibles de República Dominicana
sabado 30 diciembre 2017 a viernes 05 enero 2018
RD\$ por Galón

Tipo Combustible	Precio Paridad Imp. PPI	Impuestos				Márgenes de Comercialización				Precio Oficial (RD\$/GL.)	Ajuste Res. 201-14	Precio Pagado Publico	Variacion Semanal
		Ley 112-00	Ley 557-05	Ley 495-06 Ad- Val. 16%	Subtotal	Distribuidor	Detallista	Comisión Transporte	Subtotal				
<i>Gasoil Reg. EGP-C (No IC)</i>	93.72	28.06	0.00	14.99	43.05	5.24	0.00	5.68	10.92	147.69	0.00	147.69	2.00
<i>Gasoil Reg. EGP-T (No IC)</i>	93.72	28.06	0.00	14.99	43.05	5.24	0.00	0.00	5.24	142.01	0.00	142.01	2.00
<i>Gasoil Reg. EGP-C (IC)</i>	93.72	28.06	0.00	14.99	43.05	5.24	0.00	5.68	10.92	147.69	0.00	147.69	2.00
<i>Gasoil Reg. EGP-T (IC)</i>	93.72	28.06	0.00	14.99	43.05	5.24	0.00	0.00	5.24	142.01	0.00	142.01	2.00
<i>Fuel Oil EGP-C (No IC)</i>	71.06	17.99	0.00	11.37	29.36	1.35	0.00	5.68	7.03	107.45	0.00	107.45	1.00
<i>Fuel Oil EGP-T (No IC)</i>	71.06	17.99	0.00	11.37	29.36	1.35	0.00	0.00	1.35	101.77	0.00	101.77	1.00
<i>Fuel Oil EGP-C (IC)</i>	71.06	17.99	0.00	11.37	29.36	1.35	0.00	5.68	7.03	107.45	0.00	107.45	1.00
<i>Fuel Oil EGP-T (IC)</i>	71.06	17.99	0.00	11.37	29.36	1.35	0.00	0.00	1.35	101.77	0.00	101.77	1.00
<i>Gasolina Premium</i>	97.04	71.85	0.00	15.52	87.37	13.92	21.99	5.68	41.59	226.00	-2.70	223.30	3.50
<i>Gasolina Regular</i>	94.48	63.83	0.00	15.12	78.95	12.60	20.19	5.68	38.47	211.90	-2.70	209.20	2.00
<i>Gasoil Regular</i>	95.47	28.06	0.00	15.28	43.34	10.97	16.64	5.68	33.29	172.10	-1.60	170.50	2.00
<i>Gasoil Optimo</i>	100.15	34.53	0.00	16.02	50.55	11.10	16.72	5.68	33.50	184.20	-1.60	182.60	1.00
<i>Avtur</i>	98.96	6.30	0.00	6.43	12.73	15.53	0.00	5.68	21.21	132.90	0.00	132.90	0.00
<i>Kerosene</i>	97.43	17.99	0.00	15.59	33.58	9.10	15.01	5.68	29.79	160.80	-1.50	159.30	0.00
<i>Fuel Oil</i>	72.97	17.99	0.00	11.37	29.36	1.54	0.00	5.68	7.22	109.55	0.00	109.55	1.00
<i>Gas Lic. Pet. (GLP)*</i>	78.43	0.00	0.00	12.55	12.55	7.95	11.89	5.68	25.52	116.50	0.00	117.30	1.00

Cuadro reelaborado por L. H. Vargas

Notas:

GLP: Precios de cilindros: 100 libras (25.00 Gls) = RD\$2,932.47; 50 libras (12.50 Gls) = RD\$ 1,466.24; 25 libras (6.25 Gls) = RD\$733.12, 15 libras (3.75 Gls) = RD\$ 439.87

**El precio oficial del GLP comprende RD\$0.80 por Comisión Operativa del BONOGAS. La proporción del GLP es la siguiente: Propano = 70.83% y Butano = 29.17%.*

El factor de conversión de galones por tonelada métrica (Gls/TM) = 501.99

Tasa de cambio: US\$1.00 = RD\$48.35

IC= Interconectado; No IC= No Interconectado

Fuente: MICM

Precios de los combustibles de República Dominicana
sabado 30 diciembre 2017 a viernes 05 enero 2018
% Precio Pagado por el Público

Tipo Combustible	Precio Paridad Imp. PPI	Impuestos				Márgenes de Comercialización				Precio Oficial	Ajuste Res. 201-14	Precio Pagado Publico	Variacion Semanal
		Ley 112-00	Ley 557-05	Ley 495-06 Ad- Val. 16%	Subtotal	Distribuidor	Detallista	Comisión Transporte	Subtotal				
<i>Gasoil Reg. EGP-C (No IC)</i>	63.46	19.00	0.00	10.15	29.15	3.55	0.00	3.85	7.39	100.00	0.00	100.00	1.35
<i>Gasoil Reg. EGP-T (No IC)</i>	66.00	19.76	0.00	10.56	30.31	3.69	0.00	0.00	3.69	100.00	0.00	100.00	1.41
<i>Gasoil Reg. EGP-C (IC)</i>	63.46	19.00	0.00	10.15	29.15	3.55	0.00	3.85	7.39	100.00	0.00	100.00	1.35
<i>Gasoil Reg. EGP-T (IC)</i>	66.00	19.76	0.00	10.56	30.31	3.69	0.00	0.00	3.69	100.00	0.00	100.00	1.41
<i>Fuel Oil EGP-C (No IC)</i>	66.13	16.74	0.00	10.58	27.32	1.26	0.00	5.29	6.54	100.00	0.00	100.00	0.93
<i>Fuel Oil EGP-T (No IC)</i>	69.82	17.68	0.00	11.17	28.85	1.33	0.00	0.00	1.33	100.00	0.00	100.00	0.98
<i>Fuel Oil EGP-C (IC)</i>	66.13	16.74	0.00	10.58	27.32	1.26	0.00	5.29	6.54	100.00	0.00	100.00	0.93
<i>Fuel Oil EGP-T (IC)</i>	69.82	17.68	0.00	11.17	28.85	1.33	0.00	0.00	1.33	100.00	0.00	100.00	0.98
<i>Gasolina Premium</i>	43.46	32.18	0.00	6.95	39.13	6.23	9.85	2.54	18.63	101.21	-1.21	100.00	1.57
<i>Gasolina Regular</i>	45.16	30.51	0.00	7.23	37.74	6.02	9.65	2.72	18.39	101.29	-1.29	100.00	0.96
<i>Gasoil Regular</i>	56.00	16.46	0.00	8.96	25.42	6.43	9.76	3.33	19.53	100.94	-0.94	100.00	1.17
<i>Gasoil Optimo</i>	54.85	18.91	0.00	8.78	27.69	6.08	9.16	3.11	18.35	100.88	-0.88	100.00	0.55
<i>Avtur</i>	74.46	4.74	0.00	4.84	9.58	11.69	0.00	4.27	15.96	100.00	0.00	100.00	0.00
<i>Kerosene</i>	61.16	11.29	0.00	9.79	21.08	5.71	9.42	3.57	18.70	100.94	-0.94	100.00	0.00
<i>Fuel Oil</i>	66.61	16.42	0.00	10.38	26.80	1.41	0.00	5.18	6.59	100.00	0.00	100.00	0.91
<i>Gas Lic. Pet. (GLP)*</i>	66.86	0.00	0.00	10.70	10.70	6.78	10.14	4.84	21.76	99.32	0.00	100.00	0.85

Cuadro reelaborado por L. H. Vargas

Notas:

GLP: Precios de cilindros: 100 libras (25.00 Gls) = RD\$2,932.47; 50 libras (12.50 Gls) = RD\$ 1,466.24; 25 libras (6.25 Gls) = RD\$733.12, 15 libras (3.75 Gls) = RD\$ 439.87

*El precio oficial del GLP comprende RD\$0.80 por Comisión Operativa del BONOGAS. La proporción del GLP es la siguiente: Propano = 70.83% y Butano = 29.17%.

El factor de conversión de galones por tonelada métrica (Gls/TM) = 501.99

Tasa de cambio: US\$1.00 = RD\$48.35

IC= Interconectado; No IC= No Interconectado

Fuente: MICM

Precios de los combustibles de República Dominicana
sabado 04 al viernes 10 febrero 2017
RD\$ por Galón

Tipo Combustible	Precio Paridad Imp. PPI	Impuestos				Márgenes de Comercialización				Precio Oficial	Ajuste Resolucion 201-14	Precio Pagado Publico	Variacion Semanal
		Ley 112-00	Ley 557-05	Ley 495-06 Ad- Val. 16%	Subtotal	Distribuidor	Detallista	Comisión Transporte	Subtotal				
<i>Gasoil Reg. EGP-C (No IC)</i>	78.89	28.06	0.00	12.62	40.68	5.24	0.00	5.68	10.92	130.49	0.00	130.49	0.00
<i>Gasoil Reg. EGP-T (No IC)</i>	78.89	28.06	0.00	12.62	40.68	5.24	0.00	0.00	5.24	124.81	0.00	124.81	0.00
<i>Gasoil Reg. EGP-C (IC)</i>	78.89	28.06	0.00	12.62	40.68	5.24	0.00	5.68	10.92	130.49	0.00	130.49	0.00
<i>Gasoil Reg. EGP-T (IC)</i>	78.89	28.06	0.00	12.62	40.68	5.24	0.00	0.00	5.24	124.81	0.00	124.81	0.00
<i>Fuel Oil EGP-C (No IC)</i>	60.50	17.99	0.00	9.68	27.67	1.35	0.00	5.68	7.03	95.20	0.00	95.20	0.00
<i>Fuel Oil EGP-T (No IC)</i>	60.50	17.99	0.00	9.68	27.67	1.35	0.00	0.00	1.35	89.52	0.00	89.52	0.00
<i>Fuel Oil EGP-C (IC)</i>	60.50	17.99	0.00	9.68	27.67	1.35	0.00	5.68	7.03	95.20	0.00	95.20	0.00
<i>Fuel Oil EGP-T (IC)</i>	60.50	17.99	0.00	9.68	27.67	1.35	0.00	0.00	1.35	89.52	0.00	89.52	0.00
<i>Gasolina Premium</i>	86.95	71.85	0.00	13.91	85.76	13.92	21.99	5.68	41.59	214.30	-2.00	212.30	0.00
<i>Gasolina Regular</i>	83.10	63.83	0.00	13.30	77.13	12.60	20.19	5.68	38.47	198.70	-2.00	196.70	0.00
<i>Gasoil Regular</i>	78.15	28.06	0.00	12.50	40.56	10.97	16.64	5.68	33.29	152.00	-1.00	151.00	0.00
<i>Gasoil Optimo</i>	84.11	34.53	0.00	13.46	47.99	11.10	16.72	5.68	33.50	165.60	-1.00	164.60	0.00
<i>Avtur</i>	81.12	6.30	0.00	5.27	11.57	15.53	0.00	5.68	21.21	113.90	0.00	113.90	0.00
<i>Kerosene</i>	79.50	17.99	0.00	12.72	30.71	9.10	15.01	5.68	29.79	140.00	-1.00	139.00	0.00
<i>Fuel Oil</i>	60.85	17.99	0.00	9.74	27.73	1.54	0.00	5.68	7.22	95.80	0.00	95.80	0.00
<i>Gas Lic. Pet. (GLP)*</i>	70.41	0.00	0.00	11.27	11.27	7.95	11.89	5.68	25.52	107.20	0.00	108.00	3.00

Cuadro reelaborado por L. H. Vargas

Notas:

GLP: Precios de cilindros: 100 libras (25.00 Gls) = RD\$2,689.89; 50 libras (12.50 Gls) = RD\$1,349.95; 25 libras (6.25 Gls) = RD\$674.97, 15 libras (3.75 Gls) = RD\$404.98

**El precio oficial del GLP comprende RD\$0.80 por Comisión Operativa del BONOGAS. La proporción del GLP es la siguiente: Propano = 73.40% y Butano = 26.60%.*

El factor de conversión de galones por tonelada métrica (Gls/TM) = 503.91

Tasa de cambio: US\$1.00 = RD\$46.93

IC= Interconectado; No IC= No Interconectado

Fuente: MICM

Precios combustibles de República Dominicana
sabado 04 al viernes 10 febrero 2017
% Precio Pagado por el Público

Tipo Combustible	Precio Paridad Imp. PPI	Impuestos				Márgenes de Comercialización				Precio Oficial	Ajuste Resolucion 201-14	Precio Pagado Publico	Variacion Semanal
		Ley 112-00	Ley 557-05	Ley 495-06 Ad- Val. 16%	Subtotal	Distribuidor	Detallista	Comisión Transporte	Subtotal				
<i>Gasoil Reg. EGP-C (No IC)</i>	60.46	21.50	0.00	9.67	31.17	4.02	0.00	4.35	8.37	100.00	0.00	100.00	0.00
<i>Gasoil Reg. EGP-T (No IC)</i>	63.21	22.48	0.00	10.11	32.59	4.20	0.00	0.00	4.20	100.00	0.00	100.00	0.00
<i>Gasoil Reg. EGP-C (IC)</i>	60.46	21.50	0.00	9.67	31.17	4.02	0.00	4.35	8.37	100.00	0.00	100.00	0.00
<i>Gasoil Reg. EGP-T (IC)</i>	63.21	22.48	0.00	10.11	32.59	4.20	0.00	0.00	4.20	100.00	0.00	100.00	0.00
<i>Fuel Oil EGP-C (No IC)</i>	63.55	18.90	0.00	10.17	29.07	1.42	0.00	5.97	7.38	100.00	0.00	100.00	0.00
<i>Fuel Oil EGP-T (No IC)</i>	67.58	20.10	0.00	10.81	30.91	1.51	0.00	0.00	1.51	100.00	0.00	100.00	0.00
<i>Fuel Oil EGP-C (IC)</i>	63.55	18.90	0.00	10.17	29.07	1.42	0.00	5.97	7.38	100.00	0.00	100.00	0.00
<i>Fuel Oil EGP-T (IC)</i>	67.58	20.10	0.00	10.81	30.91	1.51	0.00	0.00	1.51	100.00	0.00	100.00	0.00
<i>Gasolina Premium</i>	40.96	33.84	0.00	6.55	40.40	6.56	10.36	2.68	19.59	100.94	-0.94	100.00	0.00
<i>Gasolina Regular</i>	42.25	32.45	0.00	6.76	39.21	6.41	10.26	2.89	19.56	101.02	-1.02	100.00	0.00
<i>Gasoil Regular</i>	51.75	18.58	0.00	8.28	26.86	7.26	11.02	3.76	22.05	100.66	-0.66	100.00	0.00
<i>Gasoil Optimo</i>	51.10	20.98	0.00	8.18	29.16	6.74	10.16	3.45	20.35	100.61	-0.61	100.00	0.00
<i>Avtur</i>	71.22	5.53	0.00	4.63	10.16	13.63	0.00	4.99	18.62	100.00	0.00	100.00	0.00
<i>Kerosene</i>	57.19	12.94	0.00	9.15	22.09	6.55	10.80	4.09	21.43	100.72	-0.72	100.00	0.00
<i>Fuel Oil</i>	63.52	18.78	0.00	10.17	28.95	1.61	0.00	5.93	7.54	100.00	0.00	100.00	0.00
<i>Gas Lic. Pet. (GLP)*</i>	65.19	0.00	0.00	10.44	10.44	7.36	11.01	5.26	23.63	99.26	0.00	100.00	2.78

Cuadro reelaborado por L. H. Vargas

Notas:

GLP: Precios de cilindros: 100 libras (25.00 Gls) = RD\$2,689.89; 50 libras (12.50 Gls) = RD\$1,349.95; 25 libras (6.25 Gls) = RD\$674.97, 15 libras (3.75 Gls) = RD\$404.98

**El precio oficial del GLP comprende RD\$0.80 por Comisión Operativa del BONOGAS. La proporción del GLP es la siguiente: Propano = 73.40% y Butano = 26.60%.*

El factor de conversión de galones por tonelada métrica (Gls/TM) = 503.91

Tasa de cambio: US\$1.00 = RD\$46.93

IC= Interconectado; No IC= No Interconectado

Fuente: MICM

Precios de los combustibles de República Dominicana
sabado 11 al viernes 17 agosto 2012
RD\$ por Galón

Tipo Combustible	Precio Paridad Imp. PPI	Impuestos				Márgenes de Comercialización				Precio Oficial	Ajuste Res. 201-14	Precio Pagado Publico	Variacion Semanal
		Ley 112-00	Ley 557-05	Ley 495-06 Ad- Val. 16%	Subtotal	Distribuidor	Detallista	Comisión Transporte	Subtotal				
<i>Gasoil Reg. EGP-C (No IC)</i>	121.55	0.00	7.05	19.45	26.50	3.24	0.00	4.68	7.92	155.97	0.00	155.97	2.51
<i>Gasoil Reg. EGP-T (No IC)</i>	121.55	0.00	7.05	19.45	26.50	3.24	0.00	0.00	3.24	151.29	0.00	151.29	2.51
<i>Gasoil Reg. EGP-C (IC)</i>	121.55	0.00	0.00	0.00	0.00	3.24	0.00	4.68	7.92	129.47	0.00	129.47	2.16
<i>Gasoil Reg. EGP-T (IC)</i>	121.55	0.00	0.00	0.00	0.00	3.24	0.00	0.00	3.24	124.79	0.00	124.79	2.16
<i>Fuel Oil EGP-C (No IC)</i>	97.36	0.00	0.00	15.58	15.58	0.85	0.00	4.68	5.53	118.47	0.00	118.47	0.27
<i>Fuel Oil EGP-T (No IC)</i>	97.36	0.00	0.00	15.58	15.58	0.85	0.00	0.00	0.85	113.79	0.00	113.79	0.27
<i>Fuel Oil EGP-C (IC)</i>	97.36	0.00	0.00	0.00	0.00	0.85	0.00	4.68	5.53	102.89	0.00	102.89	0.23
<i>Fuel Oil EGP-T (IC)</i>	97.36	0.00	0.00	0.00	0.00	0.85	0.00	0.00	0.85	98.21	0.00	98.21	0.23
<i>Gasolina Premium</i>	116.64	64.35	0.00	18.66	83.01	6.92	22.25	4.68	33.85	233.50	0.00	233.50	2.40
<i>Gasolina Regular</i>	110.70	56.93	0.00	17.71	74.64	5.60	19.98	4.68	30.26	215.60	0.00	215.60	2.10
<i>Gasoil Regular</i>	121.47	23.92	0.00	19.44	43.36	5.47	17.02	4.68	27.17	192.00	0.00	192.00	1.90
<i>Gasoil Optimo</i>	121.47	29.89	0.00	19.44	49.33	5.60	17.62	4.68	27.90	198.70	0.00	198.70	1.90
<i>Avtur</i>	124.07	5.81	0.00	19.85	25.66	6.27	0.00	4.68	10.95	160.68	0.00	160.68	6.69
<i>Kerosene</i>	123.08	16.61	0.00	19.69	36.30	5.60	16.04	4.68	26.32	185.70	0.00	185.70	5.80
<i>Fuel Oil</i>	97.93	16.61	0.00	15.67	32.28	1.04	0.00	4.68	5.72	135.93	0.00	135.93	0.29
<i>Gas Lic. Pet. (GLP)*</i>	57.91	0.00	0.00	9.27	9.27	6.95	8.39	4.68	20.02	87.20	0.00	88.00	-2.00

Cuadro reelaborado por L. H. Vargas

Notas:

GLP: Precios de cilindros: 100 libras (22.50 Gls) = RD\$1,980.00; 50 libras (11.25 Gls) = RD\$980.00; 25 libras (5.63 Gls) = RD\$495.44; 15 libras (3.38 Gls) = RD\$297.44

**El precio oficial del GLP comprende RD\$0.80 por Comisión Operativa del BONOGAS. La proporción del GLP es la siguiente: Propano = 70.83% y Butano = 29.17%.*

El factor de conversión de galones por tonelada métrica (Gls/TM) = 501.99

Tasa de cambio: US\$1.00 = RD\$39.18

IC= Interconectado; No IC= No Interconectado

Fuente: MICM

**Precios de los combustibles de República Dominicana
sábado 11 al viernes 17 agosto 2012
% Precio Pagado por el Público**

Tipo Combustible	Precio Paridad Imp. PPI	Impuestos				Márgenes de Comercialización				Precio Oficial	Ajuste Res. 201-14	Precio Pagado Publico	Variacion Semanal
		Ley 112-00	Ley 557-05	Ley 495-06 Ad- Val. 16%	Subtotal	Distribuidor	Detallista	Comisión Transporte	Subtotal				
Gasoil Reg. EGP-C (No IC)	77.93	0.00	4.52	12.47	16.99	2.08	0.00	3.00	5.08	100.00	0.00	100.00	1.61
Gasoil Reg. EGP-T (No IC)	80.34	0.00	4.66	12.86	17.52	2.14	0.00	0.00	2.14	100.00	0.00	100.00	1.66
Gasoil Reg. EGP-C (IC)	93.88	0.00	0.00	0.00	0.00	2.50	0.00	3.61	6.12	100.00	0.00	100.00	1.67
Gasoil Reg. EGP-T (IC)	97.40	0.00	0.00	0.00	0.00	2.60	0.00	0.00	2.60	100.00	0.00	100.00	1.73
Fuel Oil EGP-C (No IC)	82.18	0.00	0.00	13.15	13.15	0.72	0.00	3.95	4.67	100.00	0.00	100.00	0.23
Fuel Oil EGP-T (No IC)	85.56	0.00	0.00	13.69	13.69	0.75	0.00	0.00	0.75	100.00	0.00	100.00	0.24
Fuel Oil EGP-C (IC)	94.63	0.00	0.00	0.00	0.00	0.83	0.00	4.55	5.37	100.00	0.00	100.00	0.22
Fuel Oil EGP-T (IC)	99.13	0.00	0.00	0.00	0.00	0.87	0.00	0.00	0.87	100.00	0.00	100.00	0.23
Gasolina Premium	49.95	27.56	0.00	7.99	35.55	2.96	9.53	2.00	14.50	100.00	0.00	100.00	1.03
Gasolina Regular	51.35	26.41	0.00	8.21	34.62	2.60	9.27	2.17	14.04	100.00	0.00	100.00	0.97
Gasoil Regular	63.27	12.46	0.00	10.13	22.58	2.85	8.86	2.44	14.15	100.00	0.00	100.00	0.99
Gasoil Optimo	61.13	15.04	0.00	9.78	24.83	2.82	8.87	2.36	14.04	100.00	0.00	100.00	0.96
Avtur	77.22	3.62	0.00	12.35	15.97	3.90	0.00	2.91	6.81	100.00	0.00	100.00	4.16
Kerosene	66.28	8.94	0.00	10.60	19.55	3.02	8.64	2.52	14.17	100.00	0.00	100.00	3.12
Fuel Oil	72.04	12.22	0.00	11.53	23.75	0.77	0.00	3.44	4.21	100.00	0.00	100.00	0.21
Gas Lic. Pet. (GLP)*	65.81	0.00	0.00	10.53	10.53	7.90	9.53	5.32	22.75	99.09	0.00	100.00	-2.27

Cuadro reelaborado por L. H. Vargas

Notas:

GLP: Precios de cilindros: 100 libras (22.50 Gls) = RD\$1,980.00; 50 libras (11.25 Gls) = RD\$980.00; 25 libras (5.63 Gls) = RD\$495.44; 15 libras (3.38 Gls) = RD\$297.44

*El precio oficial del GLP comprende RD\$0.80 por Comisión Operativa del BONOGAS. La proporción del GLP es la siguiente: Propano = 70.83% y Butano = 29.17%.

El factor de conversión de galones por tonelada métrica (Gls/TM) = 501.99

Tasa de cambio: US\$1.00 = RD\$39.18

IC= Interconectado; No IC= No Interconectado

Fuente: MICM

Aplicaciones de la huella de agua

Roberto Mallén Brea

*Investigador de la Dirección de Estadísticas e Investigaciones (DEI)
Ministerio de Energía y Minas (MEM)*



“La evaporación es un componente sumamente importante ya que toda el agua evaporada debe ser contabilizada. Esto incluye agua evaporada durante almacenamiento, agua evaporada transportada ya sea en acueductos o canales de riego por ejemplo”

Roberto Mallén Brea



“Aunque el agua verde trata sobre el agua de lluvia, el agua de lluvia que cae en una fuente de agua (río, lago, etc.) es vista como agua azul ya que la misma impacta el volumen de dicha fuente de agua particular”

Roberto Mallén Brea

Aplicaciones de la huella de agua

Roberto Mallén Brea

Investigador de la Dirección de Estadísticas e Investigaciones (DEI)

Ministerio de Energía y Minas (MEM)

La huella del agua es un indicador que traza el volumen de agua utilizada por un consumidor o fabricante desde su origen hasta su destino final. Considera dimensiones espaciales (donde fue obtenida el agua) y temporales (cuanto tiempo fue utilizada el agua) que toman en cuenta tanto el uso directo como indirecto de agua.

Este concepto se aplica en todas las escalas posibles y es utilizada para medir productos, procesos, áreas geográficas, países, empresas, y toda la humanidad. Para un producto, esta debe ser expresada como el volumen de agua utilizada por unidad (generalmente m^3/kg o $\text{m}^3/\text{tonelada}$).

En el caso de un consumidor o proceso, la huella de agua se determina como m^3 por unidad de tiempo (m^3/mes , $\text{m}^3/\text{año}$, etc.)

Entre los términos que engloba el término huella del agua están agua verde (agua de lluvia), agua azul (agua superficial o subterránea), y agua gris (agua contaminada mediante procesos o en cuarentena). Así mismo, agua virtual es otro concepto relacionado que plantea que el agua utilizada en la producción de los bienes y servicios comercializados bilateralmente debe ser sustraída al país importador y adicionada al país exportador.

En este artículo serán presentadas las aplicaciones de la huella de agua en los distintos tipos de agua (exceptuando agua virtual), explicando su método de contabilidad y las previsiones que conlleva este proceso.

Huella de agua azul

Para propósitos del cálculo de la huella de agua azul se considera como consumo: agua evaporada de una fuente o corriente de agua; agua incorporada en la elaboración de un producto final; agua retirada que no regresa a la misma fuente; agua que no regresa en el mismo periodo, (por ejemplo agua que es retirada en un período de sequía y regresada en un período de lluvia)

El cálculo de la huella de agua se conforma por la sumatoria de la evaporación de agua, incorporación de agua, y el flujo de retorno (*lost return flow*) cuya fórmula se expresa de la manera siguiente:

$$\text{WF,AZUL} = \text{Agua azul evaporada} + \text{Agua azul incorporada} + \text{Flujo de retorno}^1$$

¹ Hoekstra, A.Y., Chapagain, A.K., Aldaya, M.M. and Mekonnen, M.M. (2011) The water footprint assessment manual: Setting the global standard, Earthscan, London, UK. 2011. Página 26

La evaporación es un componente sumamente importante ya que toda el agua evaporada debe ser contabilizada. Esto incluye agua evaporada durante almacenamiento, agua evaporada transportada ya sea en acueductos o canales de riego por ejemplo.

Incorporación de agua se refiere al agua azul añadida a una fuente, sin importar su origen (cauces de río, agua limpia incorporada de manera artificial, etc.)

El flujo de retorno es la diferencia entre el agua retirada que será retornada a una fuente diferente del origen o en otro período de tiempo².

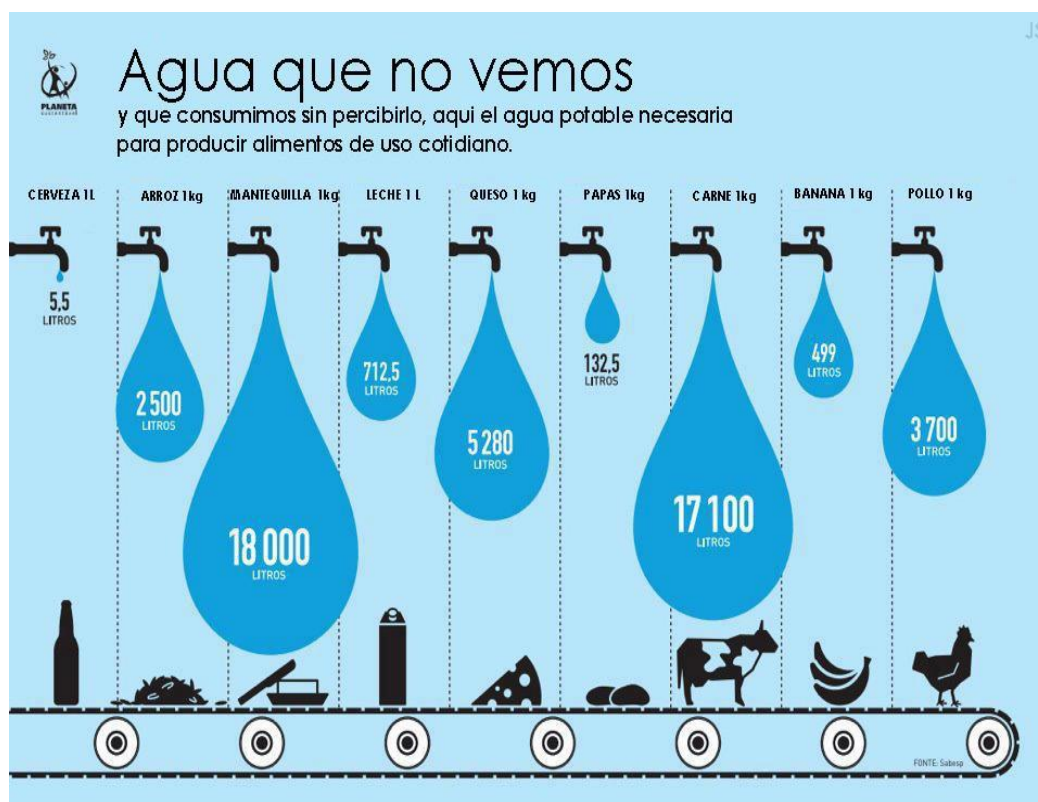

Huella de agua verde

El cálculo de la huella de agua verde considera dos componentes solamente: agua que se evapora y agua que se incorpora (agua de lluvia). La misma es expresada mediante la siguiente formula:

$$WF, VERDE = \text{Evaporación de Agua Verde} + \text{Incorporación de Agua Verde}$$

Aunque el agua verde trata sobre el agua de lluvia, el agua de lluvia que cae en una fuente de agua (río, lago, etc.) es vista como agua azul ya que la misma impacta el volumen de dicha

² Cuando no se incorpora agua en una fuente, ni la misma hace parte de un flujo de retorno, la evaporación de agua da como resultado la huella de agua.

fuente de agua particular. En la formula expuesta, solo se prevé agua que cae en la vegetación y en el suelo.



Huella de agua gris

La huella de agua gris trata sobre la cantidad de agua requerida para asimilar contaminantes vertidos en una fuente. Este enfoque poco o nada tiene que ver con estándares para consumo humano, estándares para riego o estándares de emisiones. A modos de ejemplo, las concentraciones naturales de sulfuros en una fuente pueden impedir su consumo sin impactar la capacidad de la misma de absorber químicos añadidos.



La huella de agua gris de un proceso tiene tres componentes: cantidad de contaminantes vertidos (L), la concentración natural de los químicos vertidos (c_{nat}), la concentración máxima de químicos (c_{max}). Su fórmula se expresa de la manera siguiente:

$$WF, \text{ AGUAGRIS} = \frac{L}{c_{\text{max}} - c_{\text{nat}}}$$

La concentración natural se utiliza como referencia ya que la huella de agua gris busca establecer la posibilidad de absorción que depende de la diferencia entre los niveles máximos y naturales de concentración y no medir el volumen de contaminantes.

La huella de agua gris es indicada como volumen por unidad de tiempo (m³/mes o año) y su fórmula de la siguiente manera:

Hoekstra y Chapagain³ sugieren que cuando se desconoce la concentración natural de contaminantes se puede asumir que la misma es cero. Igual se propone para los casos que la concentración natural sea relativamente escasa.

Una huella de agua gris que resulte mayor que 1 no implica violaciones de estándares ambientales, pero sí demuestra que la capacidad de asimilación de químicos vertidos fue consumida.

En artículos posteriores trataremos sobre la huella de agua de productos mineros metálicos y no-metálicos.

³ Hoekstra, A.Y., Chapagain, A.K., Aldaya, M.M. and Mekonnen, M.M. (2011) The water footprint assessment manual: Setting the global standard, Earthscan, London, UK. 2011. Pagina 32

Déficit comercial de bienes de RD con USA desde 2010 hasta 2017: caso de los minerales

Luis H. Vargas

*Director de la Dirección de Estadísticas e Investigaciones (DEI)
Ministerio de Energía y Minas (MEM)*



“Este tipo de mercado, compuesto fundamentalmente de bienes minerales, representó el 5.2% de las exportaciones, 15.11% de las importaciones y 29.20% del déficit de República Dominicana con Estados Unidos; así como el 10.72% del saldo deficitario, 2.76% del valor exportado y 6.48% del valor importado de la economía dominicana a las restantes del mundo.”

Luis H. Vargas



“(…) la contribución constatada de las variaciones de tales bienes minerales al crecimiento del comercio dominico-americano se estimó en 7.18% en exportaciones y -12.75% en importaciones (…)”

Luis H. Vargas

Déficit comercial de bienes de RD con USA desde 2010 hasta 2017: caso de los minerales

Luis H. Vargas

Director de la Dirección de Estadísticas e Investigaciones (DEI)

Ministerio de Energía y Minas (MEM)

El déficit acumulado del comercio de bienes entre República Dominicana con el resto del mundo, desde 2010 hasta 2017, alcanzó US\$63,814 millones, fruto de las inferiores exportaciones valoradas en US\$72,838 millones frente a las excesivas importaciones valoradas en US\$136,653 millones. Tales montos equivalieron sucesivamente al -30.46%, 34.77% y 65.23% del intercambio mercantil de US\$209,492 millones.

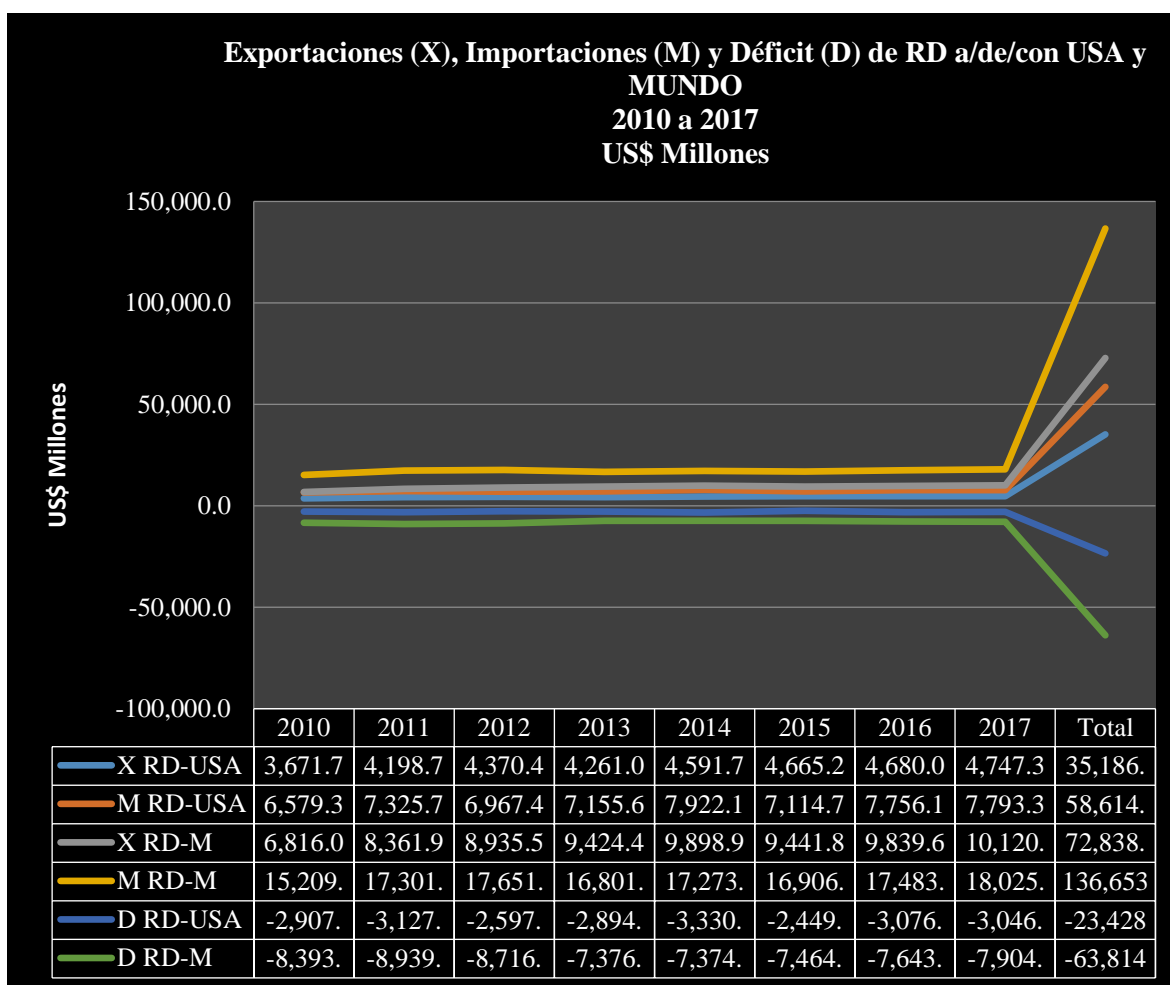

Durante estos ocho años, las específicas transacciones domínico-americanas comprendieron un saldo negativo de US\$23,428 millones, a resultas de la diferencia entre el mayor valor importado calculado en US\$58,614 millones y el menor exportado en US\$35,186 millones;

vale decir, el 36.7%, 42.9% y 48.5% de los totales respectivos del comercio deficitario, importador y exportador de la economía República Dominicana con las demás de los otros.

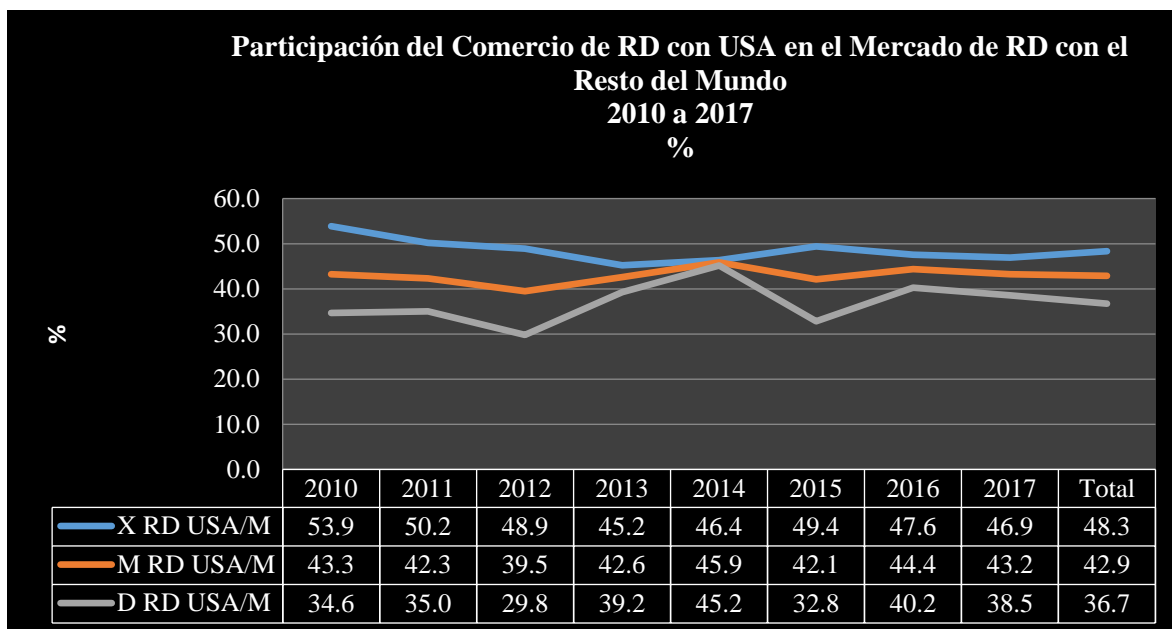

Las participaciones relativas de las variaciones de los valores de las exportaciones, importaciones y déficit dominico-estadounidenses en los crecimientos totales de las exportaciones, importaciones y saldo deficitario de República Dominicana con el mundo gravitaron sucesivamente 32.5%, 43.1% y -28.3% (decremento contra incremento).

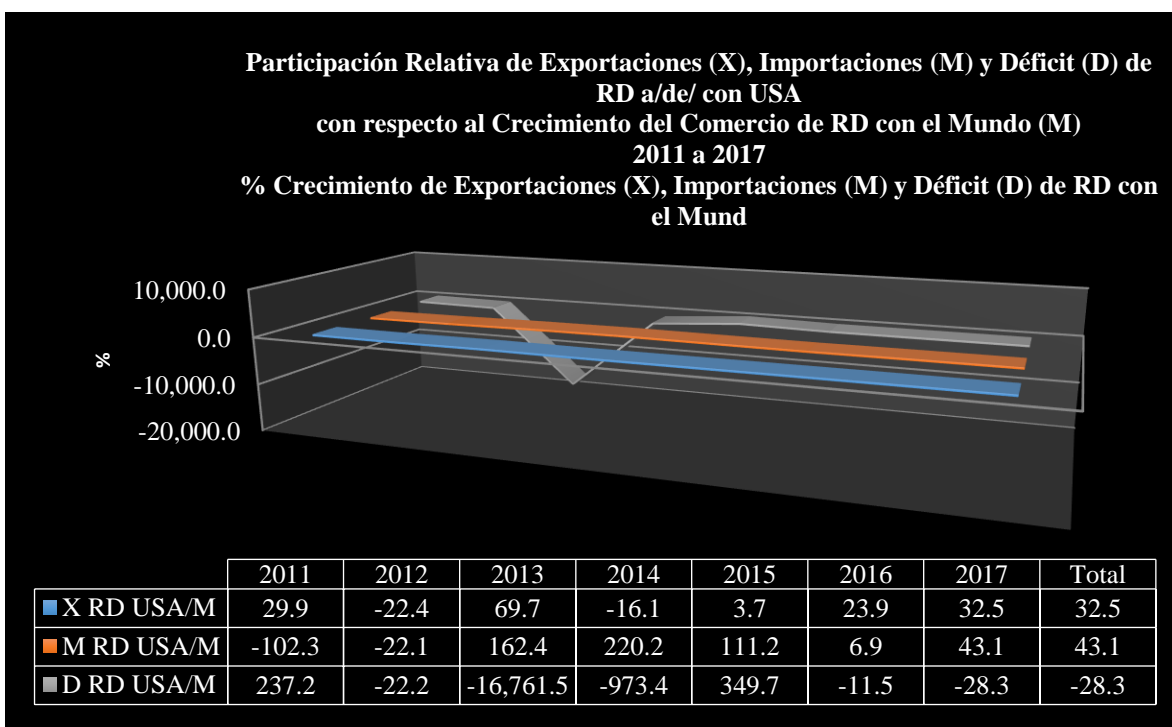

EVOLUCION del BALANCE COMERCIAL de BIENES de RD con USA y MUNDO
2010 a 2017
US\$ MILLONES

Bienes	2010	2012	2013	2014	2015	2016	2017	Total
0	-468.2	-370.1	-563.5	-683.0	-510.4	-575.2	-513.8	-4,249.7
1	257.7	329.1	377.2	407.0	447.5	508.1	561.3	3,154.0
2	-52.3	-129.3	-104.8	-119.6	-123.9	-106.2	-119.7	-786.4
3	-840.3	-1,229.0	-1,291.2	-1,768.7	-1,062.1	-1,409.6	-1,625.3	10,472.6
4	-87.6	-64.9	-74.4	-151.1	-108.2	-109.1	-161.5	-870.0
5	-436.5	-450.7	-466.2	-501.4	-488.7	-525.2	-533.5	-3,864.9
6	-941.7	-902.1	-804.7	-843.0	-856.4	-754.8	-709.6	-6,840.5
661	1.1	1.8	1.3	2.6	2.9	4.1	3.7	19.4
663	9.4	8.8	7.0	7.8	17.8	18.9	15.0	-90.6
672	104.1	94.6	47.4	14.3	12.5	1.3	1.1	-390.5
675	1.3	0.9	2.6	2.7	3.3	1.7	1.2	-18.1
676	7.3	4.5	12.0	20.2	15.1	0.3	4.4	-32.7
677	1.7	1.5	0.6	1.0	0.4	0.6	0.7	-8.0
678	3.0	0.3	1.9	2.4	3.2	2.1	1.7	-17.6
679	29.9	1.8	4.5	6.9	4.1	0.5	2.9	-62.7
681	0.3	2.3	0.9	0.4	1.0	0.2	0.4	5.0
682	3.3	6.7	2.5	2.9	2.7	2.1	2.7	-27.6
683	1.0	0.2	0.3	0.2	0.4	0.3	0.9	-3.7
684	5.0	11.0	4.6	1.4	3.1	6.5	13.5	-41.4
685	0.0	0.5	0.7	0.9	0.0	0.6	1.5	4.1
686	2.3	2.8	1.6	0.8	0.8	0.6	0.3	-13.0
691	13.5	20.6	11.7	14.7	11.3	16.2	10.1	-110.3
699	10.7	3.7	14.6	5.0	7.8	0.1	4.3	-10.0
7	-1,273.2	-900.8	-940.6	-957.2	-1,072.9	-1,384.1	-1,119.3	-8,676.7
8	907.7	1,008.3	1,145.4	1,233.7	1,374.3	1,403.9	1,201.9	9,265.6
9	26.8	112.7	-171.9	-19.1	-48.7	-124.0	-26.6	-159.1
Total	-2,907.6	-2,597.0	-2,894.6	-3,402.5	-2,449.5	-3,076.1	-3,046.2	23,500.4

Cuadro elaborado por L. H. Vargas

Nota F: Bienes: 0: Alimentos y animales vivos; 1: Bebidas y tabaco; 2: Materiales crudos no comestibles, sin combustibles; 3: Combustibles minerales, lubricantes y materiales relacionados; 4: Aceites de animales y vegetales, grasas y cera; 5: Productos químicos y relacionados; 6: Artículos manufacturados, clasificados según material, entre los cuales contamos: (661: Cal. cemento y materiales para construcción; 663: Minerales manufacturados; 672: Hierro o acero y productos intermedios; 675: Planchas de acero y otros productos; 676: Barras de acero y hierro; 678: cables de hierro y acero; 679: Tubos de hierro y acero; 681: Plata, platino y otros; 682: Cobre; 683: Níquel; 684: Aluminio; 685: Plomo; 686: Zinc; 691: Estructuras metálicas y partes de hierro, acero y aluminio; y 699: Manufacturas de base metálica) 7: Maquinarias y equipos de transporte; 8: Manufacturas diversas; y 9: Mercancías no clasificadas, en otra parte, en el SITC

Fuente: DC-USA y BCRD

En el caso particular del comercio de los artículos manufacturados clasificados según material (6) de la economía dominicana con la americana, el balance deficitario sumó US\$6,841 millones, como resultado del diferencial entre las magras exportaciones de US\$2,014 millones y las cuantiosas importaciones de US\$8,854 millones.

**Exportaciones (X), Importaciones (M) y Déficit (D) de Bienes Minerales (bm) de RD a/de/con USA
2010 a 2017
US\$ Millones**

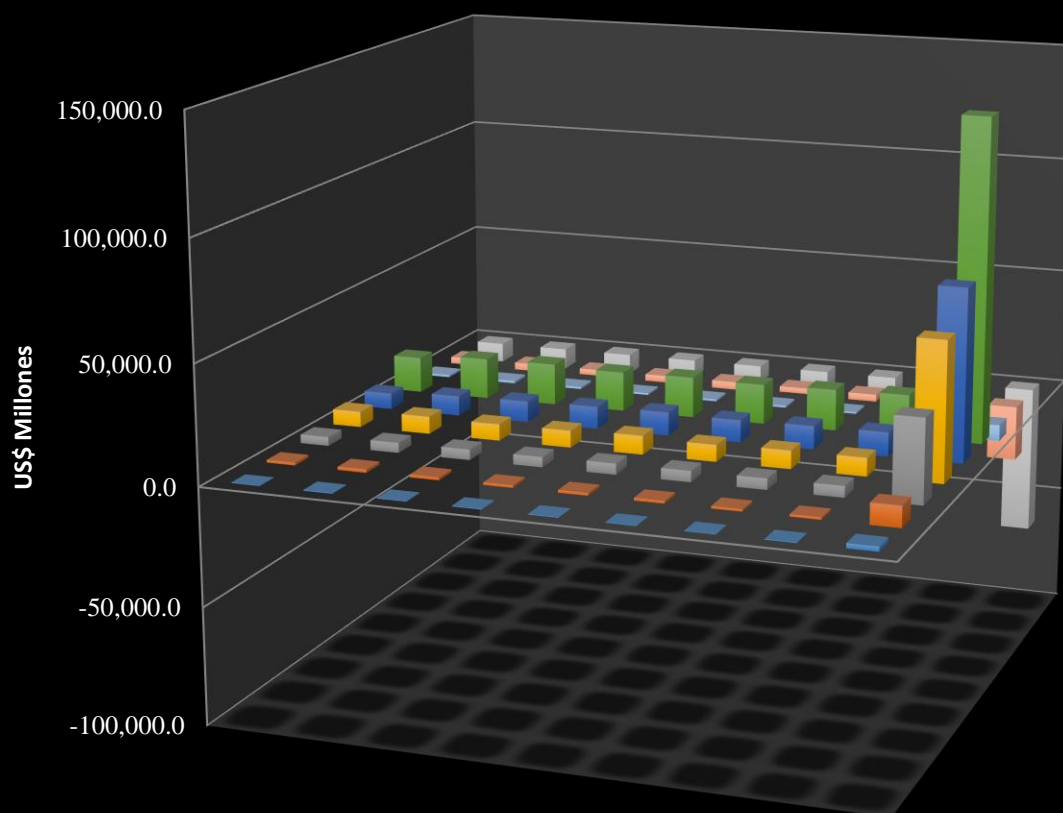

	2010	2011	2012	2013	2014	2015	2016	2017	Total
■ Xbm RD-USA	188.0	319.9	279.6	278.8	241.1	226.1	215.1	265.2	2,013.7
■ Mbm RD-USA	1,129.6	1,348.1	1,181.7	1,083.5	1,084.1	1,082.5	969.9	974.8	8,854.2
■ X RD-USA	3,671.7	4,198.7	4,370.4	4,261.0	4,591.7	4,665.2	4,680.0	4,747.3	35,186.0
■ M RD-USA	6,579.3	7,325.7	6,967.4	7,155.6	7,922.1	7,114.7	7,756.1	7,793.3	58,614.2
■ X RD-M	6,816.0	8,361.9	8,935.5	9,424.4	9,898.9	9,441.8	9,839.6	10,120.7	72,838.8
■ M RD-M	15,209.9	17,301.6	17,651.8	16,801.2	17,273.1	16,906.5	17,483.5	18,025.5	136,653.1
■ Dbm RD-USA	-941.7	-1,028.3	-902.1	-804.7	-843.0	-856.4	-754.8	-709.6	-6,840.5
■ D RD-USA	-2,907.6	-3,127.0	-2,597.0	-2,894.6	-3,330.4	-2,449.5	-3,076.1	-3,046.0	-23,428.2
■ D RD-M	-8,393.9	-8,939.7	-8,716.3	-7,376.8	-7,374.2	-7,464.7	-7,643.9	-7,904.8	-63,814.3

Este tipo de mercado, compuesto fundamentalmente de bienes minerales, representó el 5.2% de las exportaciones, 15.11% de las importaciones y 29.20% del déficit de República Dominicana con Estados Unidos; así como el 10.72% del saldo deficitario, 2.76% del valor exportado y 6.48% del valor importado de la economía dominicana a las restantes del mundo.

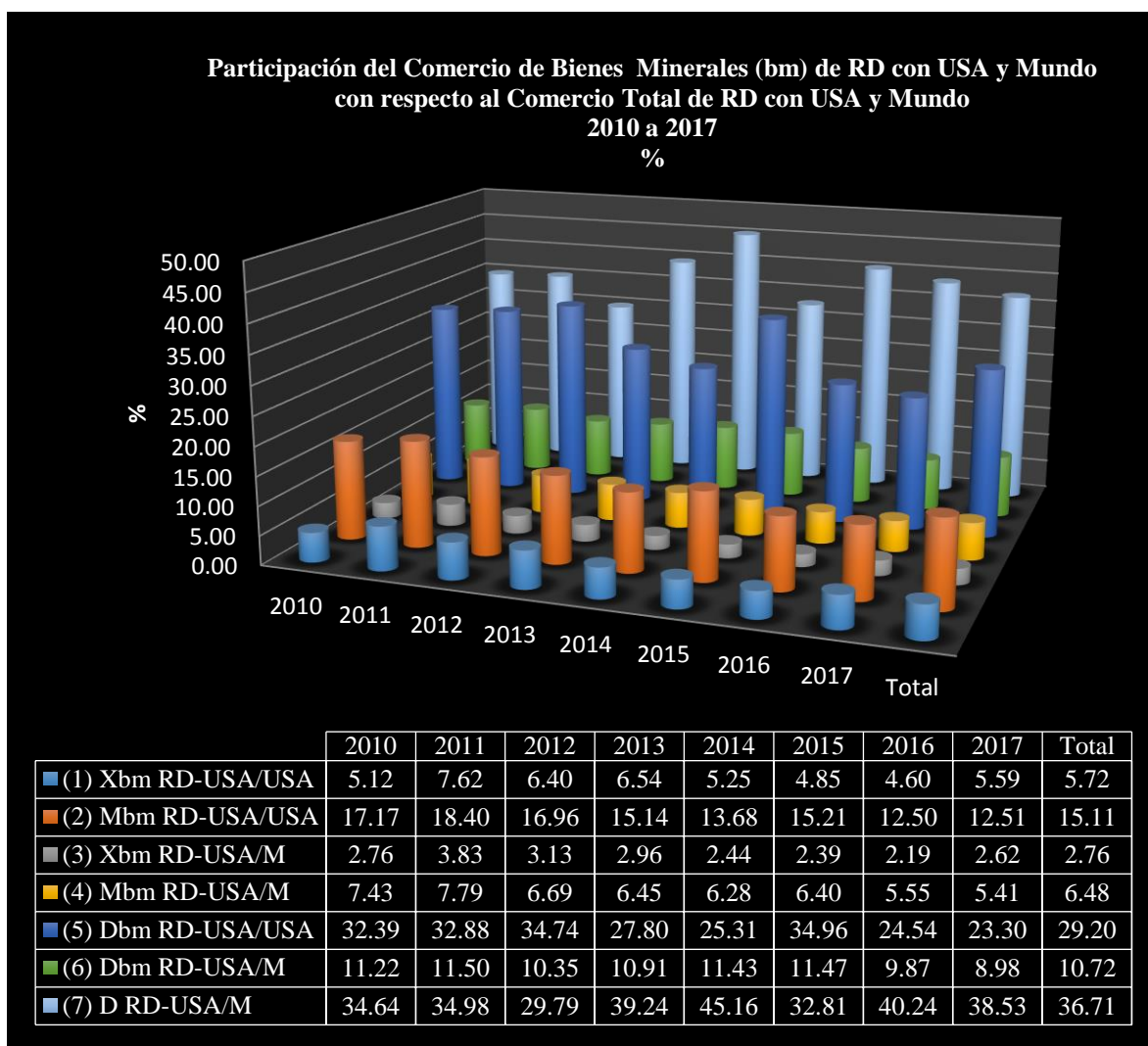

La mayoría de estos artículos manufacturados de acuerdo al material minero declaró déficit, tales como en minerales manufacturados: US\$90.6 millones; hierro o acero y productos intermedios: US\$390.5 millones; planchas de acero y otros: US\$18.1 millones; barras de acero o hierro: US\$32.7 millones; cables de hierro o acero: US\$17.8 millones; tubos de hierro o acero: US\$62.7 millones; cobre: US\$27.6 millones; aluminio: US\$41.4 millones; y estructuras metálicas y partes de hierro, acero y aluminio: US\$110.3 millones; toda vez que sólo una minoría de algunos bienes registró superávit, por ejemplo, en cal, cemento y materiales para la construcción: US\$19.4 millones; plata, platino y otros: US\$5.0 millones; y plomo: US\$4.1 millones.

Finalmente, en el lapso de 2011 a 2017, la contribución constatada de las variaciones de tales bienes minerales al crecimiento del comercio dominico-americano se estimó en 7.18% en exportaciones y -12.75% en importaciones; en tanto que en las transacciones mercantiles de República Dominicana con las naciones restantes, la aportación de dichas mercaderías tabuló tanto 2.34% en valor exportado como 2.74% en valor importado.

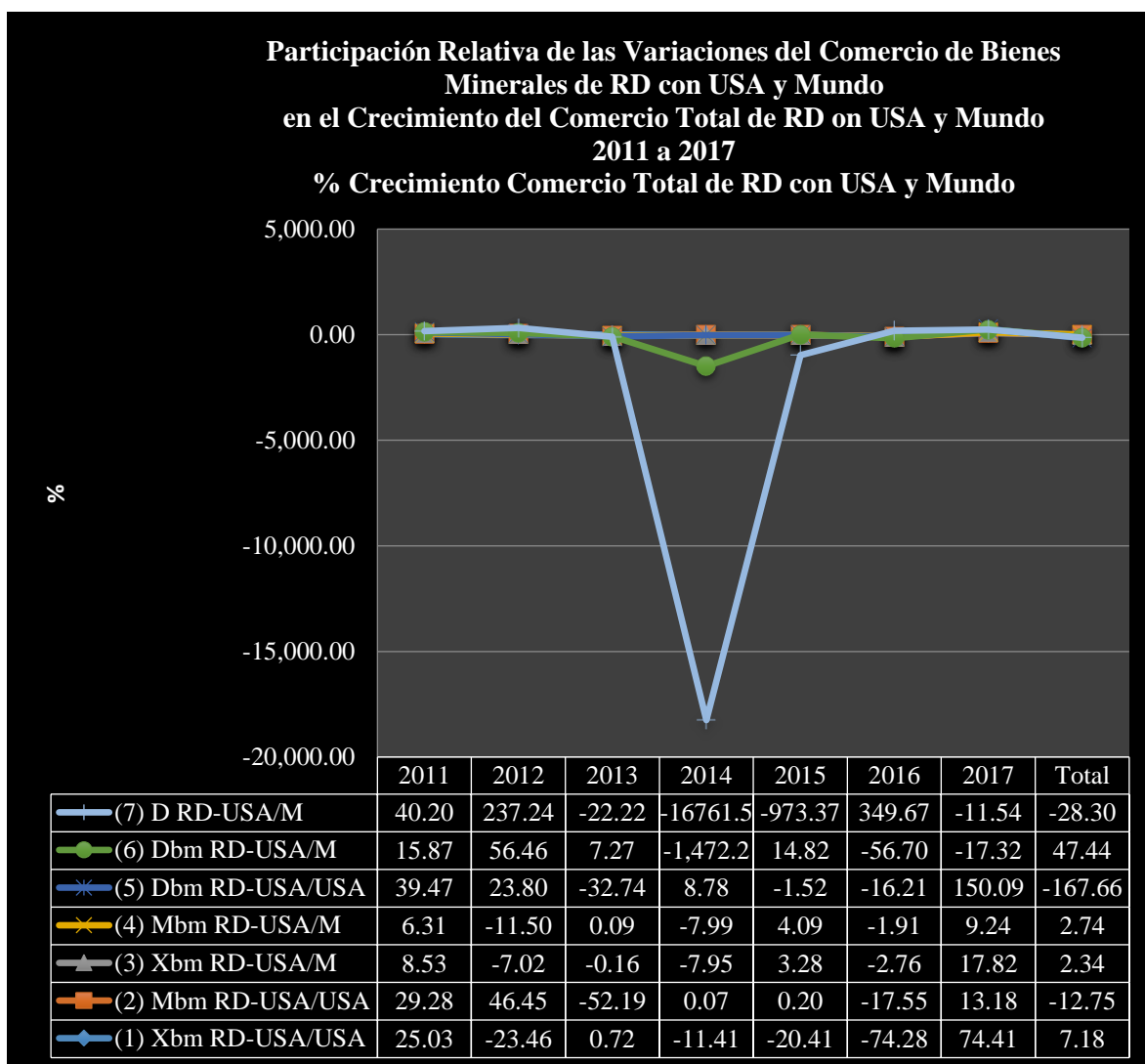

ANEXO DE CUADROS ESTADISTICOS II:

***Evolución del déficit comercial de bienes de RD con USA desde 2010 hasta
2017: caso de los minerales***

Puede consultar esta y otras publicaciones del Barómetro de Energía y Minas (BEM) en el portal del Ministerio de Energía y Minas (MEM):

www.mem.gob.do

Desde la ventana *inicio* y en la sección de *proyectos*, solo tiene que hacer clic en *Barómetro de Energía y Minas*



Búsqueda...

Inicio | Mapa de sitio | Contacto

INICIO

SOBRE NOSOTROS

SERVICIOS

TRANSPARENCIA

NOTICIAS

DISCURSOS

CONSULTAS PÚBLICAS

DOCUMENTOS

Concesión minera marca un hito al asegurar al Estado más de 40% de beneficios



Proyectos



Síguenos





DR-CAFTA: Residuos metálicos no ferroso, metálicos ferrosos chatarras y refundidos y petrolíferos y materiales relacionados marzo 2007 a febrero 2017

 [Descargar](#) (4.35 MB) |

Evolución de trabajadores perceptores de ingresos de 15 años o mas por rama economica formal e informal

 [Descargar](#) (6.14 MB) |

Marcha del producto bruto interno real (PBIR) anualizado (de abril del año anterior a marzo del año siguiente) desde 2010 hasta 2017: casos de minas y canteras

 [Descargar](#) (3.79 MB) |

Numero de trabajadores perceptores de ingresos de 15 años y mas, entre 2011 y 2016: casos de las ramas de minas y canteras (MYC) y de electricidad, gas y agua (EGyA)

 [Descargar](#) (3.55 MB) |

Comportamiento de Precios de Combustibles Pagados por el Público en República Dominicana desde 01 a 07 de abril 2017

 [Descargar](#) (1.00 MB) |

Comportamiento del producto bruto interno nominal por rama de actividad económica de RD, desde 2010 hasta 2016, casos de minas y canteras y energía y agua

 [Descargar](#) (3.49 MB) |

Cotizaciones de los Derivados del Crudo por el Publico en República Dominicana del 23 al 29 de septiembre 2017: Caso Fuel Oil

 [Descargar](#) (3.42 MB) | 24 de Octubre de 2017

DR CAFTA: Cables, barras y tubos de hierro y acero de 2007 a 2017

 [Descargar](#) (4.33 MB) |

DR-CAFTA Cobre, plomo, niquel, marzo 2007 a febrero 2017

 [Descargar](#) (3.95 MB) |

DR-CAFTA: Comercio de menas y concentrados de metales de RD con USA, de marzo 2007 a febrero 2017

 [Descargar](#) (4.80 MB) |

DR-CAFTA: zinc metálica, casera cemento y combustibles 31 mayo 2017

 [Descargar](#) (4.52 MB) |

Desempeño de la Mano de Obra Informal, Casos de las Ramas de Minas y Canteras y Electricidad, Gas y Agua

 [Descargar](#) (1.80 MB) |

Desempeño de la producción de cemento Portland a nivel mundial, según principales países y continentes, de 2009 a 2015

 [Descargar](#) (3.96 MB) | 16 de Enero de 2018

Desempeño del Ingreso Laboral Real (ILR) de la Población Económicamente Activa Ocupada Total (PEAOT), Valor Agregado Real (VAR) y Producto Bruto Interno Real (PBIR), a Precios de 2007, en República Dominicana, desde 2010 hasta 2016: Casos de las Ramas de

 [Descargar](#) (3.66 MB) | 10 de Octubre de 2017

Dinámica de las Exportaciones de Cemento en República Dominicana, de 2010 a 2016

 [Descargar](#) (976.71 KB) |

Dinámica del Ingreso Laboral Nominal de la Población Económicamente Activa, Casos de Minas y Canteras y Electricidad, Gas y Agua

 [Descargar](#) (2.27 MB) |

Evolución de Valores de Exportación de Principales Productos Mineros de República Dominicana, desde 2010 hasta JUNIO 2016

 [Descargar](#) (1.57 MB) |

Evolución de los Precios de Paridad de Importación (PPI) de los Combustibles en República Dominicana, desde 2010 hasta SEPTIEMBRE 2016

 [Descargar](#) (1.77 MB) |

Evolución del Comercio de Bienes de RD con USA y Resto del Mundo, de marzo 2007 a febrero 2017: Caso del Aluminio

 [Descargar](#) (1.19 MB) |

Evolución del comercio de bienes de RD con USA y resto del mundo, de marzo 2007 a febrero 2017: caso de joyería, materiales de orfebrería y platería y otros

 [Descargar](#) (1.41 MB) |

Evolución del comercio de bienes de RD con USA y resto del mundo, durante la ejecución del DR-CAFTA de marzo 2007 a febrero 2017: caso de tubos de Hierro y Acero y otros

 [Descargar](#) (2.04 MB) |



MINISTERIO
DE ENERGÍA Y MINAS
REPÚBLICA DOMINICANA

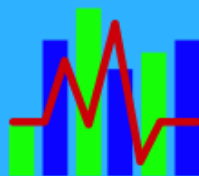

BARÓMETRO
ENERGÍA Y MINAS

Año III, N°108, Santo Domingo, D. N., República Dominicana, miércoles 07 de febrero 2018

PROXIMO BEM N°109

Precio del Fuel Oil en República Dominicana desde el sábado 10 al viernes 16 de febrero de 2018

Minería y Agua

**MINISTERIO DE ENERGIA Y MINAS (MEM)
DIRECCION DE ESTADISTICAS E INVESTIGACIONES (DEI)**

**MESA INTRAMINISTERIAL DE COLABORACION Y ANALISIS
(MICA)**



MICA N°30

INVITACIÓN

Fecha:

Viernes 23 de febrero de 2018
(4° viernes de cada mes)

Hora:

De 11:00 A. M. a 1:00 P. M.

Ponencia:

Análisis e investigación de la explotación petrolera a cargo de los
Ingenieros Jesús Caldera y Orland González